รายงาน
การประชุมใหญ่สามัญ ประจำปี 2559

วันเสาร์ที่ 25 มีนาคม พ.ศ. 2560

ณ ห้องเซฟไฟร์ 101-103 อาคาร Impact Forum เมืองทองธานี อำเภอปากเกร็ด จังหวัดนนทบุรี

สมาคมฌาปนกิจสงเคราะห์สมาชิก ชุมนุมสหกรณ์ออมทรัพย์ครูไทย

Cremation Association of Welfare for The Federation of Thai Teacher's Credit and Savings Cooperative Members (CWFTC)

"...คำว่าสหกรณ์เป็นเพียงคำถ้าเราปฏิบัติ ก็เป็นวิถีชีวิตอย่างหนึ่ง แต่ถ้าเราถือว่าสหกรณ์เป็นคำศักดิ์สิทธิ์เฉยๆ ก็จะไม่เป็นประโยชน์อะไร ฉะนั้น ก็ขอให้ทุกคนตั้งใจที่จะดำเนินชีวิตอย่างมีความขยันหมั่นเพียร ความอดทน ความบริสุทธิ์ใจ และรักษาความสามัคคีโดยดี เอื้อเฟื้อซึ่งกันและกัน ดังนี้ ก็จะทำให้คำว่าสหกรณ์ศักดิ์สิทธิ์และทำให้ชีวิตของแต่ละคนมีความสุข..."

ความตอนหนึ่ง ในพระบรมราโชวาท พระราชทานแก่ผู้นำสหกรณ์ภาคการเกษตรทั่วประเทศ
ณ ศาลาดุสิดาลัย วันที่ ๑๔ พฤษภาคม ๒๕๒๓

ปวงข้าพระพุทธเจ้า ขอน้อมเกล้าน้อมกระหม่อม รำลึกในพระมหากรุณาธิคุณหาที่สุดมิได้
ข้าพระพุทธเจ้า สมาคมฌาปนกิจสงเคราะห์สมาชิกชุมนุมสหกรณ์ออมทรัพย์ครูไทย

คำนิยม...
พลตำรวจเอกอดุลย์ แสงสิงแก้ว

รัฐมนตรีว่าการกระทรวงการพัฒนาสังคมและความมั่นคงของมนุษย์

สังคมไทยเป็นสังคมเกษตรกรรม ที่มีวัฒนธรรมการแก้ไขปัญหาต่างๆ ที่เกินกำลังของตนเองด้วยการลงแขกระดมกำลังคน และทรัพยากรในชุมชุนจัดการต่องานที่เกิดขึ้น นับเป็นการสร้างความมั่นคงและหลักประกันทางสังคมประการหนึ่ง รวมถึงการจัดการศพ ที่เรียกว่าการฌาปนกิจสงเคราะห์ ซึ่งหมายถึง กิจการที่บุคคลหลายคนตกลงเข้าร่วมกันเพื่อทำการสงเคราะห์ซึ่งกันและกันในการจัดการศพ หรือจัดการศพและสงเคราะห์ครอบครัวของบุคคลใดบุคคลหนึ่งที่ตกลงร่วมกันนั้นซึ่งถึงแก่ความตาย และมิได้ประสงค์จะหากำไรหรือรายได้เพื่อแบ่งปันกันการร่วมดำเนินงานของสมาคมฌาปนกิจสงเคราะห์สหกรณ์สมาชิกของชุมนุมสหกรณ์ออมทรัพย์แห่งประเทศไทย (สส.ชสอ.) และ สมาคมฌาปนกิจสงเคราะห์สมาชิกชุมนุมสหกรณ์ออมทรัพย์ครูไทย (สสอค.) กับอีก 5 สมาคม ตามรายงานกิจการประจำปี 2559 ได้ดำเนินงานมากกว่า 6 ปีบัญชี จะเห็นได้ว่าสมาชิกเพิ่มขึ้นทุกปี ซึ่งเป็นตัวชี้วัดถึงความเข้าใจและความเชื่อมั่นของคนในภาคประชาชนที่เป็นสมาชิกสหกรณ์ออมทรัพย์ทั้งประเทศ นับว่าเป็นการสร้างระบบสวัสดิการให้กับประชาชนส่วนหนึ่งมีหลักประกันและมีความมั่นคงชีวิต สอดคล้องกับความคาดหวังของกระทรวงการพัฒนาสังคมและความมั่นคงของมนุษย์ (พม.) ที่มีความมุ่งมั่นพัฒนาคนและสังคมให้มีคุณภาพชีวิตและมีภูมิคุ้มกันต่อการเปลี่ยนแปลงของสังคม เสริมสร้างให้ชุมชนเข้มแข็งตามนโยบายของภาครัฐ โดยเสริมสร้างทุกภาคส่วนให้มีส่วนร่วมในการพัฒนาสังคมของประเทศตามหลักของ “ประชารัฐ”

จึงนับว่าสมาคมฌาปนกิจสงเคราะห์ดังกล่าวข้างต้น ได้เป็นตัวจักรของการขับเคลื่อนที่สำคัญในการมีส่วนร่วมกับกระทรวงการพัฒนาสังคมและความมั่นคงของมนุษย์ ในการผลักดันให้เกิดสังคมสวัสดิการเป็นพัฒนาสังคมให้เข้มแข็งและประชาชนได้รับสวัสดิการพื้นฐานอย่างทั่วถึงและเป็นธรรม

ในนามของกระทรวงการพัฒนาสังคมและความมั่นคงของมนุษย์ ขอชื่นชมต่อความตั้งใจของคณะกรรมการและผู้เกี่ยวข้องทั้ง 7 สมาคม ที่ได้ช่วยกันคิดช่วยกันทำในสิ่งที่เกิดประโยชน์ต่อประชาชนในส่วนของสมาชิกสหกรณ์ออมทรัพย์ เพื่อนำไปสู่ความมั่นคง เป็นการสร้างความภูมิคุ้มกันของวิถีชีวิตตามหลักทฤษฎีเศรษฐกิจพอเพียง และคาดว่าในอนาคตจะมีสมาชิกเพิ่มจำนวนมากขึ้นและทั่วถึงต่อไป

พลตำรวจเอก

(อดุลย์ แสงสิงแก้ว)

รัฐมนตรีว่าการกระทรวงการพัฒนาสังคมและความมั่นคงของมนุษย์

คำนิยม...
นายเลิศปัญญา บูรณบัณฑิต

อธิบดีกรมกิจการสตรีและสถาบันครอบครัว
นายทะเบียนกลางสมาคมฌาปนกิจสงเคราะห์

"การจัดสวัสดิการสังคมแก่สตรีและครอบครัว" เป็นพันธกิจของกรมกิจการสตรีและสถาบันครอบครัว ดังนั้น การที่สมาคมฌาปนกิจสงเคราะห์สหกรณ์สมาชิกของชุมนุมสหกรณ์ออมทรัพย์แห่งประเทศไทย (สส.ชสอ.) พร้อมด้วยสมาคมฌาปนกิจสงเคราะห์สมาชิกสหกรณ์ออมทรัพย์อีก 6 กลุ่มวิชาชีพ ประกอบด้วย สมาคมฌาปนกิจสงเคราะห์สมาชิกชุมนุมสหกรณ์ออมทรัพย์ครูไทย (สสอค.), สมาคมฌาปนกิจสงเคราะห์สมาชิกสหกรณ์ออมทรัพย์สาธารณสุขไทย, สมาคมฌาปนกิจสงเคราะห์สมาชิกสหกรณ์ออมทรัพย์ราชการรัฐวิสาหกิจไทย, สมาคมฌาปนกิจสงเคราะห์สมาชิกสหกรณ์ออมทรัพย์ตำรวจ, สมาคมฌาปนกิจสงเคราะห์สมาชิกสหกรณ์ออมทรัพย์ทหาร และสมาคมฌาปนกิจสงเคราะห์สมาชิกสหกรณ์ออมทรัพย์สถานประกอบการ ซึ่งได้ดำเนินกิจการมาเป็นปีที่ 6 และมีความก้าวหน้าด้วยวัตถุประสงค์ที่ให้บุคคลหลายคนตกลงเข้าร่วมกัน เพื่อทำการสงเคราะห์ซึ่งกันและกันในการจัดการศพ และสงเคราะห์ครอบครัวของบุคคลใดบุคคลหนึ่งที่ตกลงเข้าร่วมกันนั้นซึ่งถึงแก่ความตาย โดยมิได้ประสงค์จะหากำไรหรือรายได้เพื่อแบ่งปันกันซึ่งจะทำให้สมาชิกทั้งหลายมีความ มั่นคง มั่งคั่ง ยั่งยืน ได้อย่างแท้จริง

ดังนั้น การประชุมใหญ่สามัญประจำปี 2559 ในวันเสาร์ที่ 25 มีนาคม 2560 ณ อิมแพคเมืองทองธานี จังหวัดนนทบุรี เป็นการรายงานผลการดำเนินงานของสมาคมต่อมวลสมาชิก ซึ่งผมได้มองเห็นถึงความก้าวหน้าเพิ่มขึ้นทุกปีนับได้ว่าเป็นการสร้างสวัสดิการให้กับครอบครัวของสมาชิกสหกรณ์ออมทรัพย์ได้เป็นอย่างดียิ่ง พร้อมทั้งยังนำไปสู่ความมั่นคงของสหกรณ์ออมทรัพย์ที่สมาชิกสังกัดอยู่ด้วยโดยสมาชิกจะมีความรู้สึกภูมิใจและสุขใจที่มีส่วนช่วยเพื่อนสมาชิกสหกรณ์ออมทรัพย์ที่เสียชีวิตด้วยทุกครั้ง

กรมกิจการสตรีและสถาบันครอบครัวในฐานะผู้มีส่วนกำกับดูแลทางภาครัฐ ต้องขอชื่นชมคณะกรรมการทุกสมาคมที่ได้ปฏิบัติภารกิจอย่างมืออาชีพจริยธรรมต่อผู้คนทั้งหลาย ตลอดทั้งมีภาวะผู้นำ นำองค์กรให้ก้าวหน้ามาเป็นลำดับและสิ่งที่ขาดไม่ได้คือการทำงานเป็นทีมของคณะกรรมการอันเป็นประโยชน์ต่อสมาชิกและครอบครัวตลอดจนสังคมตามนโยบายของรัฐได้เป็นอย่างดี และในนามของภาครัฐที่มีส่วนรับผิดชอบต่อภารกิจนี้มีความยินดีที่ให้การสนับสนุน จึงขออำนวยพรให้กับทุกสมาคมมีความเจริญก้าวหน้าและมั่นคงต่อไป

(นายเลิศปัญญา บูรณบัณฑิต)
อธิบดีกรมกิจการสตรีและสถาบันครอบครัว
นายทะเบียนกลางสมาคมฌาปนกิจสงเคราะห์

คำนิยม...
นายวันชัย วันชาญเวช

นายกเทศมนตรีตำบลบางสีทอง

เนื่องในโอกาสที่สมาคมฌาปนกิจสงเคราะห์สมาชิกชุมนุมสหกรณ์ออมทรัพย์ครูไทย (สสอค.) ได้จัดประชุมใหญ่สามัญ ประจำปี 2559 ในวันเสาร์ที่ 25 มีนาคม 2560 ซึ่งเป็นปีที่สมาคมก่อตั้งครบรอบ 7 ปี เมื่อวันเสาร์ที่ 14กุมภาพันธ์ ที่ผ่านมา ผมขอแสดงความยินดีและขอส่งความปรารถนาดีมายังคณะกรรมการสมาชิก และเจ้าหน้าที่สมาคมฌาปนกิจสงเคราะห์สมาชิกชุมนุมสหกรณ์ออมทรัพย์ครูไทย ทุกท่านด้วยความจริงใจ

การประชุมใหญ่สามัญประจำปีของสมาคมถือการปฏิบัติตามหลักธรรมาภิบาลขององค์กรและเพื่อพิจารณาผลการดำเนินการของสมาคม เป็นโอกาสที่สมาชิกของ สสอค. จะได้รับทราบผลการนดำเนินงานในรอบปีที่ผ่านมา ได้พบปะแลกเปลี่ยนและปรึกษาหารือร่วมกันในการพัฒนาสมาคมฌาปนกิจสงเคราะห์ ให้ประสบความสำเร็จ เจริญก้าวหน้า มั่นคงยิ่งขึ้น และ “เป็นสวัสดิการของคนสหกรณ์ ที่เอื้ออาทรและห่วงใย”

ในโอกาสนี้ ผมขออาราธนาคุณพระศรีรัตนตรัยและสิ่งศักดิ์สิทธิ์ทั้งหลาย โปรดอำนวยพรให้คณะกรรมการสมาชิก และเจ้าหน้าที่ของ สสอค.ทุกท่าน จงประสบแต่ความสุข ความเจริญและสัมฤทธิ์ผลในสิ่งอันพึงปารถนาทุกประการ

(นายวันชัย วันชาญเวช)
นายกเทศมนตรีตำบลบางสีทอง
นายทะเบียนสมาคมฌาปนกิจสงเคราะห์
ประจำท้องที่เทศบาลตำบลบางสีทอง

คำนิยม...
ดร.ก๊ก ดอนสำราญ

ผู้ก่อตั้งสมาคมฌาปนกิจสงเคราะห์ สมาชิกชุมนุมสหกรณ์ออมทรัพย์ครูไทย

ในโอกาสการประชุมใหญ่สามัญประจำปี 2559 ของสมาคมฌาปนกิจสงเคราะห์สมาชิกชุมนุมสหกรณ์ออมทรัพย์ครูไทย (สสอค.) ซึ่งเป็นส่วนหนึ่งภายใต้องค์กรคู่ขนาน 7 สมาคม โดยมีสมาคมฌาปนกิจสงเคราะห์สหกรณ์สมาชิกชุมนุมสหกรณ์ออมทรัพย์แห่งประเทศไทย (สส.ชสอ.) เป็นหัวขบวนขับเคลื่อนภารกิจร่วมกันสร้างสวัสดิการให้แก่มวลสมาชิกในขบวนการสหกรณ์ออมทรัพย์และหลักประกันเงินกู้สามัญให้แก่สมาชิกเพื่อลดความเสี่ยงให้กับสหกรณ์ได้ในส่วนหนึ่ง แต่อย่างไรก็ตามมีความจำเป็นที่ต้องได้รับความร่วมมือจากสหกรณ์สมาชิกของชุมนุมสหกรณ์ออมทรัพย์แห่งประเทศไทย จำกัด(ชสอ.) ร่วมกันสร้างระบบสวัสดิการให้กับสมาชิกของตนเองอย่างมั่นคง และนำไปพัฒนาต่อในองค์กรของท่านให้เกิดเป็นระบบสวัสดิการตามอุดมการณ์ของสหกรณ์ การรวมกันเพื่อช่วยเหลือกัน ให้กินดี อยู่ดี มีสุข เป็นการช่วยเหลือกันเมื่อยามมีชีวิตอยู่ตามหลักการฌาปนกิจสงเคราะห์ การรวมกันเพื่อช่วยเหลือซึ่งกันและกันเมื่อยามที่เสียชีวิต เป็นการช่วยเหลือกันเมื่อยามเสียชีวิตให้กับบุคคลที่เกี่ยวข้องและยังมีชีวิตอยู่ได้ตามอัตภาพและขอให้ สสอค. “เป็นสวัสดิการของคนสหกรณ์ ที่เอื้ออาทรและห่วงใย”

สุดท้ายนี้ ผมขอขอบคุณชุมนุมสหกรณ์ออมทรัพย์แห่งประเทศไทย จำกัด สมาคมฌาปนกิจสงเคราะห์สมาชิกชุมนุมสหกรณ์ออมทรัพย์ครูไทย สมาคมฌาปนกิจสงเคราะห์สมาชิกของชุมนุมสหกรณ์ออมทรัพย์แห่งประเทศไทย และสมาคมฌาปนกิจสงเคราะห์ทุกกลุ่มวิชาชีพ ที่ร่วมแรงร่วมใจสร้างระบบสวัสดิการในขบวนการสหกรณ์อย่างเต็มที่ เต็มใจ และเต็มความสามารถ

(ดร. ก๊ก ดอนสำราญ)
ผู้ก่อตั้งสมาคมฌาปนกิจสงเคราะห์
สมาชิกชุมนุมสหกรณ์ออมทรัพย์ครูไทย

สารจากนายกสมาคมฯ
นายอุทัย ศรีเทพ

นายกสมาคมฌาปนกิจสงเคราะห์ สมาชิกชุมนุมสหกรณ์ออมทรัพย์ครูไทย

สมาคมฌาปนกิจสงเคราะห์สมาชิกชุมนุมสหกรณ์ออมทรัพย์ครูไทย เกิดมาจากแนวคิดการสร้างให้มีองค์กรคู่เพื่อครูไทย คือสมาคมฌาปนกิจสงเคราะห์กับสหกรณ์ออมทรัพย์ครูทั้งสององค์กรจัดให้มีการช่วยเหลือซึ่งกันและกันในหมู่สมาชิก ซึ่งเป็นอุดมการณ์อันสูงสุดของคนที่เรียกตัวเองว่ามนุษย์

สมาคมได้ดำเนินกิจการมาครบรอบปีที่ 7 จากข้อตกลงร่วมกันของสมาชิกในเบื้องต้น คือเมื่อสมาชิกคนใดเสียชีวิต สมาชิกจะต้องช่วยกันจ่ายเงินสงเคราะห์ให้ทายาทหรือครอบครัวได้ ประมาณ 600,000 บาท เงื่อนไขนี้ สมาคมได้ถือหลักปฏิบัติมาโดยเคร่งครัดในรอบปี พ.ศ.2559 สมาคมได้เพิ่มจุดเน้นด้านขบวนการทำงาน เพื่อป้องกันการทุจริตของผู้ปฏิบัติงานในศูนย์ประสานงานและป้องกันไม่ให้ผู้สมัครเข้าเป็นสมาชิกใหม่เข้ามาแสวงประโยชน์ เอารัดเอาเปรียบสมาชิกสมาคม โดยการจัดให้มีระบบเทคโนโลยีที่มีประสิทธิภาพกำหนดขบวนการทำงานและการตรวจสอบในทุกด้านให้ได้มาตรฐาน

สำหรับเงินที่สมาชิกส่งให้สมาคมเป็นเงินสงเคราะห์ศพล่วงหน้า สมาคมนำเงินไปฝากไว้กับชุมนุมสหกรณ์ออมทรัพย์ครูไทย จำกัด และชุมนุมสหกรณ์ออมทรัพย์แห่งประเทศไทย จำกัด ซึ่งคณะกรรมการสมาคมวิเคราะห์แล้วมีความเสี่ยงน้อยที่สุด ในด้านดำเนินตามโครงการเพิ่มสมาชิกสมาคมมีสมาชิกเพิ่มขึ้นเป็นไปตามเป้าหมายไม่น้อยกว่าร้อยละ 5 โดยมีหลายสหกรณ์ใช้นโยบายให้สมาชิกสมัครเป็นสมาชิกของสมาคมก่อนการให้เงินกู้ประเภทต่างๆ ซึ่งเป็นการแสดงว่าสหกรณ์ให้ความเชื่อมั่นและศรัทธาต่อสมาคมเพิ่มขึ้น

ผลการดำเนินงานในรอบปีที่ผ่านมาสมาคมได้รับการสนับสนุนจากสมาชิกศูนย์ประสานงาน คณะกรรมการเจ้าหน้าที่สมาคม นายทะเบียน ที่ปรึกษา โดยการทำงานเต็มความสามารถภายใต้พันธกิจสำคัญ คือ “เก็บเงินได้ จ่ายเงินเร็ว มีสมาชิกเพิ่มขึ้น” เพื่อให้สมาคมของเรา “เป็นสวัสดิการของคนสหกรณ์ ที่เอื้ออาทรและห่วงใย” จึงขอขอบคุณและขอให้คุณความดีที่ทุกฝ่ายร่วมกันทำ ส่งผลให้ทุกท่านมีความสุขความเจริญ สุขภาพดี อายุยืน หวังสิ่งใด จงสมหวังทุกประการ

(นายอุทัย ศรีเทพ)
นายกสมาคมฌาปนกิจสงเคราะห์
สมาชิกชุมนุมสหกรณ์ออมทรัพย์ครูไทย

คณะกรรมการดำเนินการ ชุดที่ 4

นายอุทัย ศรีเทพ
นายกสมาคมฯ

นายสุรชาติ อินแผลง
อุปนายกสมาคมฯ คนที่ 1

นายสถิตย์ชัย วรานนท์วนิช
อุปนายกสมาคมฯ คนที่ 2

นายสมชาย รัตนอารี
อุปนายกสมาคมฯ คนที่ 3

ดร.อนุช ธรรมวรรณ
อุปนายกสมาคมฯ คนที่ 4

นายชัยยุทธ์ มาศสุพงศ์
อุปนายกสมาคมฯ คนที่ 5

นายเกรียงศักดิ์ เนื้อสีจัน
อุปนายกสมาคมฯ คนที่ 6

นายทัศนะ วิเศษ
อุปนายกสมาคมฯ คนที่ 7

นายวิโรจน์ นคร
กรรมการและเหรัญญิก

ดร.พงษ์ศักดิ์ คงแย้ม
กรรมการและเลขานุการ

นายชัยนาม นันทภาณุวัฒน์
กรรมการ

นายชัยวัฒน์ แจ่มมี
กรรมการ

นายถาวร นาคอุดม
กรรมการ

นายธนเดช นิลสระคู
กรรมการ

นายเธียร เหลืองณะลาภีร์
กรรมการ

นายประทีป นากกลัด
กรรมการ

นายประภาส เพ็ชรไทยพงศ์
กรรมการ

นายประเสริฐ เมืองแก้ว
กรรมการ

นายพิทยา เรืองจันทร์
กรรมการ

นายฤทธิรงค์ พวงคำ
กรรมการ

นายวุฒิ คงรักษา
กรรมการ

นายศักดิ์ชัย กายเพชร
กรรมการ

นายสง่า ไชยภักษา
กรรมการ

นายสมคิด ปัญญาแก้ว
กรรมการ

นายสมัคร ขันชุมพล
กรรมการ

นายสัญชัย รอบรู้
กรรมการ

นายสัญญา รอดทรัพย์
กรรมการ

นายเสอดทัศน์ พัฒนมณี
กรรมการ

นายอ่อนจันทร์ อินทมาตย์
กรรมการ

นายอุบล ตอฤทธิ์
กรรมการ

นายเอนก คำจำรูญ
กรรมการ

ว่าที่ร.ท.สมรรถชัย สมพงษ์
กรรมการ

คณะผู้ตรวจสอบภายใน

นายวิวัฒน์ อนิวรรตกูล
ประธานผู้ตรวจสอบฯ

นายวรวิทย์ ปักกาโล
รองประธานผู้ตรวจสอบฯ

นายธวัช จิตรชอบค้า
ผู้ตรวจสอบฯ

นายวิรัตน์ สกุณา
ผู้ตรวจสอบฯ

นายสมควร รุ่งเรือง
เลขานุการผู้ตรวจสอบฯ

เจ้าหน้าที่สมาคมสำนักงานกลาง

นายสุรศักดิ์ ยศปัญญา
ผู้จัดการสมาคม

ฝ่ายทะเบียน	1. นางสาวภัทรวรรณ สาตาชนม์	หัวหน้าฝ่ายทะเบียนและประมวลผล
	2. นายเอกบุตร หิวคง	เจ้าหน้าที่ประมวลผล
ฝ่ายการเงิน	3. นายธนวินท์ คีรีมังคละ	หัวหน้าฝ่ายการเงิน
	4. นางสาวชไมพร มงคลชัย	เจ้าหน้าที่การเงิน
	5. นางสาวนาถยา โสระสิงห์	เจ้าหน้าที่การเงินพัสดุ
ฝ่ายบัญชี	6. นางสาวพิชญ์สินี ธนพรนันท์	เจ้าหน้าที่บัญชี
	7. นางสาววิไลรัตน์ คำสิงห์	เจ้าหน้าที่บัญชี
ฝ่ายสำนักงาน	8. นางสาวจันทร์ทิพย์ บุตรโยจันโท	หัวหน้าฝ่ายสำนักงาน
	9. นายณัชพล เพ็งจันทร์	เจ้าหน้าที่สมาชิกสัมพันธ์
	10. นายพงษศักดิ์ พันธ์งาม	เจ้าหน้าที่สมาชิกสัมพันธ์
	11. นางสาววรัตน์ดา สุตินันท์	เจ้าหน้าที่สมาชิกสัมพันธ์
	12. นางสาวสุจิตรา แดงแจ้	เจ้าหน้าที่ประชาสัมพันธ์
	13. นางสาวพัชรินทร์ ชูธัญญะ	เจ้าหน้าที่สมาชิกสัมพันธ์
	14. นางสาวภัสสร สวนจันทร์	เจ้าหน้าที่ธุรการ
	15. นายคงศักดิ์ สวนเพ็ชร	พนักงานบริการ
	16. นายกฤษฎา ทองวิไล	พนักงานบริการ

เจ้าหน้าที่สมาคมประจำศูนย์ประสานงาน

1. นางสาวรัตติพร ยกยอ	ศูนย์ประสานงาน สอ.ครูกาฬสินธุ์ จำกัด
2. นางสาวเกษมณี ศรีผง	ศูนย์ประสานงาน สอ.ครูกำแพงเพชร จำกัด
3. นางสาวอภิญญา สนทอง	ศูนย์ประสานงาน สอ.ครูขอนแก่น จำกัด
4. นางสาวพัชรียา จันต๊ะคาด	ศูนย์ประสานงาน สอ.ครูเชียงราย จำกัด
5. นางสาววนิดา ใสเกื้อ	ศูนย์ประสานงาน สอ.ครูนครศรีธรรมราช จำกัด
6. นางพันธวรรณ เหลืองณะลาภีร์	ศูนย์ประสานงาน สอ.ครูพะเยา จำกัด
7. นางสาวสิริวรรณ เกี้ยวเกิด	ศูนย์ประสานงาน สอ.ครูพิจิตร จำกัด
8. นางสาวกัลยา เนื้อสีจัน	ศูนย์ประสานงาน สอ.ครูพิษณุโลก จำกัด
9. นางสาวกรรณิการ์ อาจหาญ	ศูนย์ประสานงาน สอ.ครูเพชรบูรณ์ จำกัด
10. นางสาวกุลญาดา อันปัญญา	ศูนย์ประสานงาน สอ.ครูมหาสารคาม จำกัด
11. นางสาวพิมพ์วลัญช์ ทองนวน	ศูนย์ประสานงาน สอ.ครูมหาสารคาม จำกัด
12. นางสาวสุนิสา คำวิชิต	ศูนย์ประสานงาน สอ.ครูร้อยเอ็ด จำกัด
13. นางสาวจรรยารัตน์ จงสง่ากลาง	ศูนย์ประสานงาน สอ.ครูเลย จำกัด
14. นายปฏิภาณ บัวโคกรัง	ศูนย์ประสานงาน สอ.ครูเลย จำกัด
15. นางสาวปิยะฉัตร สาสโรจน์	ศูนย์ประสานงาน สอ.ครูสุรินทร์ จำกัด
16. นายกฤติเดช บูรณ์เจริญ	ศูนย์ประสานงาน สอ.ครูสุรินทร์ จำกัด
17. นางสาวอภิรตรี พูลเขตรกรม	ศูนย์ประสานงาน สอ.อุทัยธานี จำกัด

การประชุมใหญ่สามัญ ประจำปี 2559

พิธีการวางศิลาฤกษ์

7 สมาคมลงนามบันทึกข้อตกลงความร่วมมือ
ความสำเร็จของฌาปนกิจสงเคราะห์ในสหกรณ์ออมทรัพย์

เมื่อวันที่ 24 กันยายน 2559 เวลา 09.09 น. ได้มีพิธีลงนามในบันทึกข้อตกลงความร่วมมือระหว่างสมาคมฌาปนกิจสงเคราะห์ของสมาชิกสหกรณ์ออมทรัพย์ 7 กลุ่มวิชาชีพ ที่ห้อง 701 ชั้น 5 อาคารชุมชนสหกรณ์ออมทรัพย์แห่งประเทศไทย จำกัด การลงนามครั้งนี้เกิดขึ้นจากแนวคิดของผู้บริหารสมาคมฌาปนกิจสงเคราะห์ทั้ง 7 สมาคม เพื่อร่วมมือเสริมสร้างความเข้มแข็ง มั่นคง ยั่งยืน ให้แก่เครือข่ายสมาคมฌาปนกิจสงเคราะห์สหกรณ์ออมทรัพย์ นับแต่ก่อตั้งสมาคมฌาปนกิจสงเคราะห์สมาชิกชุมชุมสหกรณ์ออมทรัพย์ครูไทยเมื่อวันที่ 14 กุมภาพันธ์ 2553 และจดทะเบียนก่อตั้งเพิ่มอีก 6 สมาคม เมื่อวันที่ 14 กุมภาพันธ์ 2554

การลงนามดังกล่าวนำโดย ดร.ก๊ก ดอนสำราญ นายกสมาคมฌาปนกิจสงเคราะห์สมาคมฌาปนกิจสงเคราะห์สหกรณ์สมาชิกของชุมนุมสหกรณ์ออมทรัพย์แห่งประเทศไทย (สส.ชสอ.) นายอุทัย ศรีเทพ นายกสมาคมฌาปนกิจสงเคราะห์สมาชิกชุมนุมสหกรณ์ออมทรัพย์ครูไทย (สสอค.) ดร.มะณู บุญศรีมณีชัย นายกสมาคมฌาปนกิจสงเคราะห์สมาชิกสหกรณ์ออมทรัพย์สาธารณสุขไทย (สสธท.) นางสุมาลี ยุกตานนท์ นายกสมาคมฌาปนกิจสงเคราะห์สมาชิกสหกรณ์ออมทรัพย์ราชการรัฐวิสาหกิจไทย (สสอ.รรท.) พลเรือโทบงกช ผาสุก นายกสมาคมฌาปนกิจสงเคราะห์สมาชิกสหกรณ์ออมทรัพย์ทหาร (สสอท.) พลตำรวจตรี สมเกียรติ ธรรมนิยาย สมาคมฌาปนกิจสงเคราะห์สมาชิกของสหกรณ์ออมทรัพย์ตำรวจ (สสอต.) นายศรีโพธิ์ วายุภักษ์ นายกสมาคมฌาปนกิจสงเคราะห์สมาชิกสหกรณ์ออมทรัพย์สถานประกอบการ (สสอป.)

การลงนามครั้งนี้ได้รับเกียรติจาก นายพิบูลย์ มานะโส ผู้แทนกรมกิจการสตรีและสถาบันครอบครัว กระทรวงการพัฒนาสังคมและความมั่นคงของมนุษย์ นายยอดศักดิ์ สุโรจนี รองนายกเทศมนตรีเทศบาลตำบลบางสีทอง ผู้แทนนายทะเบียนฌาปนกิจสงเคราะห์ประจำท้องที่เทศบาลตำบลบางสีทอง พิธีได้เสร็จสิ้นลงเมื่อเวลา 10.30 ด้วยความมุ่งมั่นให้ " สมาคมฌาปนกิจสงเคราะห์เป็นสวัสดิการของคนสหกรณ์อย่างแท้จริง "

บันทึกข้อตกลงความร่วมมือ

บันทึกข้อตกลงความร่วมมือฉบับนี้ทำขึ้นระหว่างสมาคมฌาปนกิจสงเคราะห์ 7 กลุ่มวิชาชีพเพื่อเป็นกรอบแนวทางความร่วมมือและการให้ความช่วยเหลือเกื้อกูลแก่กันทั้งในปัจจุบันและอนาคตภายใต้ความจริงใจ เสมอภาค และให้เกียรติซึ่งกันและกัน โดยมีสาระสำคัญดังต่อไปนี้

1. ร่วมกันกำหนดนโยบายแนวทาง มาตรการ เพื่อการดำเนินงานสมาคมฌาปนกิจสงเคราะห์ของขบวนการสหกรณ์ออมทรัพย์ไทย โดยยึดมั่นในความสามัคคีและความเป็นปึกแผ่น
2. ร่วมมือกันใช้ทรัพยากรร่วมกันเพื่อให้งานสมาคมสมาคมฌาปนกิจสงเคราะห์บรรลุเป้าหมาย
3. ร่วมมือในการส่งเสริม สนับสนุน พัฒนาการฝึกอบรมแก่คณะผู้บริหาร บุคลากรผู้ปฏิบัติงาน ตลอดจนสมาชิกสมาคม เพื่อให้มีประสิทธิภาพ
4. ร่วมมือในการประชาสัมพันธ์งานการฌาปนกิจสงเคราะห์ตลอดจนเผยแพร่ข้อมูล ข่าวสาร เพื่อสร้างภาพลักษณ์ที่ดี โดยอยู่ภายใต้การสานสัมพันธ์และความร่วมมือจัดกิจกรรมที่ดี มีประโยชน์ต่อสมาคมฌาปนกิจสงเคราะห์

>> STEP FORWARD >>>

สสอค.ก้าวข้างหน้ากับ ระบบ E-DOCUMENT

สมาคมฌาปนกิจสงเคราะห์สมาชิกชุมนุมสหกรณ์ออมทรัพย์ครูไทย

วันศุกร์ที่ 1 กรกฎาคม พ.ศ. 2559

เมื่อวันที่ 1 กรกฎาคม 2559 นายอุทัย ศรีเทพ นายกสมาคม ร่วมกับคณะกรรมการดำเนินการ สสอค. และนายกสมาคมฌาปนกิจสงเคราะห์ 6 กลุ่มวิชาชีพ ร่วมเป็นเกียรติในพิธีเปิดใช้งานระบบ E-DOCUMENT (ระบบงานสารบรรณและการจัดเก็บเอกสารอิเล็กทรอนิกส์) เพื่อใช้ติดต่องานระหว่างสำนักงานส่วนกลางกับศูนย์ประสานงาน สสอค. รวมทั้งการจัดเก็บแฟ้มประวัติของสมาชิกในรูปแบบ PDF File ปัจจุบัน สสอค. มีศูนย์ประสานงานกระจายอยู่ทุกจังหวัดทั่วประเทศจำนวน 108 ศูนย์ เจ้าหน้าที่ศูนย์ประสานงานผ่านการอบรมการใช้งานแล้วจำนวน 90 ศูนย์ คาดว่าภายในสิ้นปี 2559 จะมีการใช้งานระบบครบทุกศูนย์

STEP FORWARD

E-OFFICE กับงานธุรการยุคใหม่ สสอค.

เรียบเรียงโดย

คณะกรรมการฝ่ายพัฒนาระบบเทคโนโลยี

ความทันสมัยไฮเทคของโลกไอทีช่วยอำนวยความสะดวกในการทำงานได้อย่างมากมาย พนักงานธุรการสามารถใช้เทคโนโลยีช่วยให้การติดต่อสื่อสาร ส่งข้อมูล ด้วยระบบเครือข่ายคอมพิวเตอร์ รวมถึงสามารถจัดเก็บข้อมูลในรูปแบบอิเล็กทรอนิกส์ได้อย่างรวดเร็วและมีประสิทธิภาพมากยิ่งขึ้น ดังนี้

1. ด้วยระบบเทคโนโลยีที่ทันสมัยช่วยให้ข้อมูล ข่าวสารถูกส่งไปยังเป้าหมายได้อย่างรวดเร็ว รวมถึงความสามารถในการกระจายข่าวสารด้วยการส่ง E-mail ช่วยลดเวลาในการติดต่อสื่อสาร ประหยัดค่าโทรศัพท์ และยังช่วยเพิ่มประสิทธิภาพการทำงานประโยชน์ในเรื่องความเร็วและเวลา

2. ลดปัญหาเรื่องระยะทาง ถึงแม้ว่าจะอยู่นอกออฟฟิศ ทำให้ไม่สามารถเดินทางมาสำนักงานในเวลาอันรวดเร็วได้ เพียงมีอินเตอร์เน็ตก็สามารถเชื่อมโยงให้คุณสามารถทำงานเร่งด่วนนอกออฟฟิศ ได้ไม่จำกัดเวลาและสถานที่

3. ลดปัญหาเอกสาร และการสิ้นเปลืองกระดาษ ด้วยการที่สามารถส่งข้อมูลข่าวสารภายในสำนักงานถึงกันผ่านทาง E-mail หรือการแชร์ข้อมูล ทำให้พนักงานสามารถเข้าถึงข้อมูลได้ง่าย ทราบข้อมูลข่าวสารโดยทั่วถึงกันโดยไม่ต้องสั่งพิมพ์เอกสารให้สิ้นเปลืองทรัพยากร

4. ช่วยอำนวยความสะดวกด้วยระบบการจัดเก็บเอกสารให้เป็นหมวดหมู่ ทำให้สามารถเรียกใช้เอกสารย้อนหลังได้ง่าย โดยใช้ระบบการค้นหาเอกสาร ซึ่งรวดเร็วและเป็นระเบียบกว่าการจัดเก็บเอกสารที่เป็นกระดาษ ทั้งยังช่วยลดเนื้อที่ในการจัดเก็บเอกสารอีกด้วย

5. บางองค์กรใช้ระบบการประมวลผลที่ทันสมัย ก็สามารถจัดประชุมทางโทรศัพท์ได้ ทำให้ผู้ใช้งานมากกว่า 2 คน สามารถติดต่อสื่อสารผ่านโทรศัพท์ในเวลาเดียวกัน หรือมากไปกว่านั้น อาจจัดประชุมทางไกลข้ามประเทศผ่านเสียงและจอภาพช่วยเพิ่มประสิทธิภาพในการสื่อสารของกลุ่ม ไม่เสียเวลาในการเดินทางมาประชุมในที่เดียวกัน

6. สามารถทำให้การนัดประชุมทำได้อย่างง่ายดาย ด้วยการทำตารางนัดหมายการประชุมและส่งอีเมลนัดประชุมไปยังบุคคลที่ต้องการ ให้เข้าประชุม ซึ่งผู้เข้าร่วมประชุมสามารถตอบรับ และทุกๆคนสามารถรับทราบได้ในเวลาเดียวกันว่า ใครสามารถเข้าประชุมได้และใครมาสามารถเข้าประชุมได้บ้าง

7. ระบบคอมพิวเตอร์และเครือข่าย จาก E-OFFICE นอกจากช่วยให้การทำงานสะดวกรวดเร็วและง่ายดายขึ้นแล้ว การลดการใช้กระดาษได้ยังเป็นสิ่งจำเป็นที่ทุกองค์กรควรตะหนักถึงทรัพยากรที่จะหมดไป ซึ่งแน่นอนย่อมส่งผลสะท้อนกลับมาถึงพวกเราทุกคน

ประชุมสัมมนาเพื่อเพิ่มศักยภาพ

นายอุทัย ศรีเทพ นายกสมาคม คณะกรรมการ และฝ่ายจัดการ สสอค. ได้จัดประชุมสัมมนาเพื่อเพิ่มศักยภาพกรรมการ ผู้จัดการ และเจ้าหน้าที่ศูนย์ประสานงานทั่วประเทศ จำนวน 450 คน ซึ่งมีภารกิจรับผิดชอบดูแลงานสวัสดิการสมาชิก สสอค. กว่า 250,400 คน ทั่วประเทศระหว่างวันที่ 26-27 สิงหาคม 2559 ณ ตำนานป่ารีสอร์ท อำเภอเมือง จังหวัดระยอง ด้วยความมุ่งมั่นให้ สสอค. เป็นสวัสดิการของคนสหกรณ์ ที่เอื้ออาทรและห่วงใย

"สสอค. สวัสดิการของคนสหกรณ์ เอื้ออาทร และห่วงใย"

ศูนย์ประสานงาน สอ.ครูตรัง จำกัด
มอบเงินสงเคราะห์ให้ทายาท 600,000 บาท

ศูนย์ประสานงาน สอ.ครูพัทลุง จำกัด
มอบเงินสงเคราะห์ให้ทายาท 600,000 บาท

ศูนย์ประสานงาน สอ.ครูสมุทรสาคร จำกัด
มอบเงินสงเคราะห์ให้ทายาท 600,000 บาท

ศูนย์ประสานงาน สอ.ครูนครปฐม จำกัด
มอบเงินสงเคราะห์ให้ทายาท 600,000 บาท

ศูนย์ประสานงาน สอ.ครูน่าน จำกัด
มอบเงินสงเคราะห์ให้ทายาท 600,000 บาท

ศูนย์ประสานงาน สอ.ครูอุตรดิตถ์ จำกัด
มอบเงินสงเคราะห์ให้ทายาท 600,000 บาท

ศูนย์ประสานงาน สอ.ครูมัธยมศึกษานครพนม จำกัด
มอบเงินสงเคราะห์ให้ทายาท 600,000 บาท

ศูนย์ประสานงาน สอ.สหภาพแรงงานฯ กฟน. จำกัด
มอบเงินสงเคราะห์ให้ทายาท 600,000 บาท

ศูนย์ประสานงาน สอ.ครูลำพูน จำกัด
มอบเงินสงเคราะห์ให้ทายาท 600,000 บาท

ศูนย์ประสานงาน สอ.ครูประจวบคีรีขันธ์ จำกัด
มอบเงินสงเคราะห์ให้ทายาท 600,000 บาท

ศูนย์ประสานงาน สอ.ครูชัยภูมิ จำกัด
มอบเงินสงเคราะห์ให้ทายาท 600,000 บาท

ศูนย์ประสานงาน สอ.ครูพิจิตร จำกัด
มอบเงินสงเคราะห์ให้ทายาท 600,000 บาท

รายงานการประชุมใหญ่สามัญประจำปี 2559
สมาคมฌาปนกิจสงเคราะห์
สมาชิกชุมนุมสหกรณ์ออมทรัพย์ครูไทย

สารบัญ

เรื่อง **หน้า**

ระเบียบวาระที่ 1	เรื่อง	ประธานแจ้งให้ที่ประชุมใหญ่สามัญทราบ	25
ระเบียบวาระที่ 2	เรื่อง	รับรองรายงานการประชุมใหญ่วิสามัญ ครั้งที่ 1/2559	33
ระเบียบวาระที่ 3	เรื่อง	รับทราบรายงานการตรวจสอบกิจการของผู้ตรวจสอบภายใน สำหรับปีบัญชี 2559	35
ระเบียบวาระที่ 4	เรื่อง	รับทราบผลการดำเนินงานในรอบปีบัญชี 2559	45
ระเบียบวาระที่ 5	เรื่อง	พิจารณาอนุมัติงบดุลและบัญชีรายได้-รายจ่าย ประจำปี 2559	159
ระเบียบวาระที่ 6	เรื่อง	พิจารณาแผนงานและประมาณการรายได้-ค่าใช้จ่าย ประจำปี 2560	171
ระเบียบวาระที่ 7	เรื่อง	การเลือกตั้งผู้ตรวจสอบภายในและพิจารณาจ้างผู้สอบบัญชี สำหรับปีบัญชี 2560-2561	205
ระเบียบวาระที่ 8	เรื่อง	การเลือกตั้งนายกสมาคม กรรมการดำเนินการ สำหรับปีบัญชี 2560-2561	217
ระเบียบวาระที่ 9	เรื่อง	อื่นๆ	223

สสอค.
สมาคมฌาปนกิจสงเคราะห์สมาชิกชุมนุมสหกรณ์ออมทรัพย์ครูไทย
Cremation Association of Welfare for The Federation of Thai Teacher's Credit and Savings Cooperative Members (CWFTC)

ที่ สสอค.ว.216/2560

17 กุมภาพันธ์ 2560

เรื่อง เชิญประชุมใหญ่สามัญประจำปี 2559

เรียน ประธานศูนย์ประสานงาน สสอค. ทุกศูนย์

สิ่งที่ส่งมาด้วย	1. ระเบียบวาระการประชุมใหญ่ ประจำปี 2559	จำนวน 1 ฉบับ
	2. กำหนดการสัมมนาและประชุมใหญ่สามัญ ประจำปี 2559	จำนวน 1 ฉบับ
	3. แบบตอบรับการเข้าร่วมประชุมใหญ่สามัญ ประจำปี 2559	จำนวน 1 ฉบับ
	4. บัญชีกำหนดผู้เข้าร่วมประชุมและจัดสรรค่าใช้จ่าย สสอค.	จำนวน 1 ชุด
	5. รายชื่อโรงแรมบริเวณใกล้เคียง	จำนวน 1 ฉบับ

ด้วยที่ประชุมคณะกรรมการดำเนินการสมาคมฌาปนกิจสงเคราะห์สมาชิกชุมนุมสหกรณ์ออมทรัพย์ครูไทย ชุดที่ 4 ในคราวประชุมครั้งที่ 10/2559 เมื่อวันที่ 24 ธันวาคม 2559 เห็นชอบให้กำหนดวันประชุมใหญ่สามัญประจำปี 2559 และร่วมงานประชุมสัมมนากรรมการ+เจ้าหน้าที่ศูนย์ประสานงานของสมาคมฌาปนกิจสงเคราะห์ 7 กลุ่มวิชาชีพ ใน**วันเสาร์ที่ 25 มีนาคม 2560 ณ ห้องแซฟไฟร์ 101-103 อาคารอิมแพคฟอรั่ม เมืองทองธานี อำเภอปากเกร็ด จังหวัดนนทบุรี** ดังนั้น เพื่อให้การประชุมใหญ่สามัญประจำปี 2559 เป็นไปด้วยความเรียบร้อย ครบถ้วนในสาระสำคัญ จึงขอความร่วมมือให้ท่านดำเนินการดังนี้

1. ส่งรายชื่อผู้แทนเข้าร่วมประชุมตามบัญชีกำหนดผู้เข้าร่วมประชุมและจัดสรรค่าใช้จ่ายของ สสอค. และต้องไม่ซ้ำกับรายชื่อผู้แทนที่เข้าร่วมประชุมกับ สส.ชสอ. โดยส่งรายชื่อในแบบตอบรับให้สมาคมทางสารบรรณอิเล็กทรอนิกส์ E-document หรือส่งทางไปรษณีย์ เลขที่ 199 หมู่ 2 ถ.นครอินทร์ ต.บางสีทอง อ.บางกรวย จ.นนทบุรี 11130 หรือทางโทรสาร หมายเลข 02-4961338 หรือทาง E-mail:ftsc.coop1@gmail.com *ภายในวัน 15 มีนาคม 2560*

2. กรณีศูนย์ประสานงานประสงค์จะส่งผู้เข้าร่วมประชุมเกินกว่าจำนวนที่สมาคมกำหนดจะต้องเสียค่าใช้จ่ายในการลงทะเบียนคนละ 1,000.-บาท

อนึ่ง สำหรับค่าใช้จ่ายในการมาประชุมครั้งนี้ สสอค. จะรับผิดชอบค่าอาหารว่าง ค่าอาหารกลางวัน ค่าเดินทางและค่าที่พัก เฉพาะที่กำหนดในบัญชีกำหนดผู้เข้าร่วมประชุมและจัดสรรค่าใช้จ่าย ส่วนค่าใช้จ่ายที่จำเป็นอื่น ให้เบิกจ่ายจากศูนย์ประสานงาน

จึงเรียนมาเพื่อโปรดทราบและขอขอบคุณมา ณ โอกาสนี้

ขอแสดงความนับถือ

(นายอุทัย ศรีเทพ)
นายกสมาคมฌาปนกิจสงเคราะห์
สมาชิกชุมนุมสหกรณ์ออมทรัพย์ครูไทย

"...สสอค.สวัสดิการของคนสหกรณ์ เอื้ออาทรและห่วงใย..."

อาคารชุมนุมสหกรณ์ออมทรัพย์แห่งประเทศไทย จำกัด ชั้น 5 เลขที่ 199 หมู่ 2 ถ.นครอินทร์ ต.บางสีทอง อ.บางกรวย จ.นนทบุรี 11130
199 Moo 2, Nakorn in Road, Subdistrict, Bang Si Thong District, Bang Kruai Nonthaburi Province, 11130
โทรสาร +66 2-4961337-8 http://www.thaiftsc.com E-mail : ftsc.coop1@gmail.com

ระเบียบวาระการประชุมใหญ่สามัญ ประจำปี 2559
สมาคมฌาปนกิจสงเคราะห์สมาชิกชุมนุมสหกรณ์ออมทรัพย์ครูไทย (สสอค.)
วันเสาร์ ที่ 25 มีนาคม 2560 เวลา 13.00 น.

ณ ห้องแซฟไฟร์ 101-103 อาคารImpact Forum เมืองทองธานี อำเภอปากเกร็ด จังหวัดนนทบุรี

****

ระเบียบวาระที่ 1	เรื่อง	ประธานแจ้งให้ที่ประชุมใหญ่สามัญทราบ
ระเบียบวาระที่ 2	เรื่อง	รับรองรายงานการประชุมใหญ่วิสามัญ ครั้งที่ 1/2559
ระเบียบวาระที่ 3	เรื่อง	รับทราบรายงานการตรวจสอบกิจการของผู้ตรวจสอบกิจการภายในสำหรับปี 2559
ระเบียบวาระที่ 4	เรื่อง	รับทราบผลการดำเนินงานในรอบปีบัญชี 2559
ระเบียบวาระที่ 5	เรื่อง	พิจารณาอนุมัติงบดุลและบัญชีรายได้ – รายจ่าย ประจำปี 2559
ระเบียบวาระที่ 6	เรื่อง	พิจารณาแผนงานและประมาณการรายได้ค่าใช้จ่าย ประจำปี 2560
ระเบียบวาระที่ 7	เรื่อง	การเลือกตั้งผู้ตรวจสอบภายในและพิจารณาจ้างผู้สอบบัญชีสำหรับปีบัญชี 2560
ระเบียบวาระที่ 8	เรื่อง	การเลือกตั้งนายกสมาคม กรรมการดำเนินการสำหรับปีบัญชี 2560-2561
ระเบียบวาระที่ 9	เรื่อง	อื่นๆ

****

กำหนดการประชุมสัมมนากรรมการ เจ้าหน้าที่ศูนย์ประสานงาน
และการประชุมใหญ่สามัญประจำปี 2559
สมาคมฌาปนกิจสงเคราะห์สมาชิกชุมนุมสหกรณ์ออมทรัพย์ครูไทย
วันเสาร์ที่ 25 มีนาคม 2560
ณ ห้องประชุมแกรนด์ ไดมอนด์ บอลรูม อาคารอิมแพค ฟอรั่ม เมืองทองธานี อำเภอปากเกร็ด จังหวัดนนทบุรี

วันเสาร์ ที่ 25 มีนาคม 2560

08.00 น.	ลงทะเบียน ณ ห้องประชุมแกรนด์ ไดมอนด์ บอลรูม
08.30 น.	**นายสนธิรัตน์ สนธิจิรวงศ์ รัฐมนตรี**ช่วยว่าการกระทรวงพาณิชย์ ประธานในพิธี เดินทางมาถึงห้องประชุมแกรนด์ไดมอนด์ บอลรูม อาคารอิมแพค ฟอรั่ม
08.45 น.	**เข้าสู่พิธีการ** -เชิญประธานในพิธีจุดธูปเทียนบูชาพระรัตนตรัย เปิดกรวยและถวายความเคารพหน้าพระบรมฉายาลักษณ์สมเด็จพระเจ้าอยู่หัวมหาวชิราลงกรณ บดินทรเทพยางกูร รัชกาลที่ 10 -เชิญประธานในพิธีนำกล่าวคำปฏิญาณ (ผู้เข้าร่วมพิธีกล่าวตาม) -ประธานในพิธี จุดเครื่องทองน้อย ถวายความเคารพหน้าพระบรมฉายาลักษณ์พระบาทสมเด็จพระปรมินทรมหาภูมิพลอดุลยเดช รัชกาลที่ 9 -ขับเสภาถวายความอาลัย ผู้ร่วมในพิธียืนสงบนิ่ง สำรวมจิตภาวนา แสดงความอาลัยน้อมถวายแด่พระบาทสมเด็จพระปรมินทรมหาภูมิพลอดุลยเดช เป็นเวลา 89 วินาที
09.30 – 10.30 น.	**พิธีเปิดการประชุมสัมมนาศูนย์ประสานงาน** -กล่าวรายงาน **โดย ดร.ก๊ก ดอนสำราญ นายกสมาคมฌาปนกิจสงเคราะห์ฯ(สส.ชสอ.)** -ประธานในพิธีกล่าวเปิดการประชุมสัมมนา พร้อมบรรยายพิเศษ หัวข้อ “สหกรณ์ : ประชารัฐช่วยพัฒนาเศรษฐกิจประเทศไทย 4.0” **โดย นายสนธิรัตน์ สนธิจิรวงศ์ รัฐมนตรีช่วยว่าการกระทรวงพาณิชย์**
10.30 – 11.00 น.	บรรยาย หัวข้อ “สวัสดิการสังคมผู้สูงวัย” **โดย นายเลิศปัญญา บูรณบัณฑิต อธิบดีกรมกิจการสตรีและสถาบันครอบครัว**
11.00 – 12.00 น.	บรรยาย หัวข้อ “ทิศทางการพัฒนาสมาคมสู่ความเข้มแข็ง” **โดย นายกสมาคม 7 สมาคม**
12.00 – 13.00 น.	รับประทานอาหารกลางวัน
13.00 – 13.30 น.	**- ลงทะเบียน อาคาร Impact Forum ห้องแซฟไฟร์ 101-103**
13.30 – 16.00 น.	**- ประชุมใหญ่สามัญประจำปี 2559 สสอค. ตามระเบียบวาระ**

*** กำหนดการนี้อาจเปลี่ยนแปลงได้ตามความเหมาะสม

แบบตอบรับเข้าประชุมใหญ่สามัญประจำปี 2559
สมาคมฌาปนกิจสงเคราะห์สมาชิกชุมนุมสหกรณ์ออมทรัพย์ครูไทย
วันเสาร์ ที่ 25 มีนาคม 2560

ณ ห้องแซฟไฟร์ 101-103 **อาคาร Impact Forum เมืองทองธานี อำเภอปากเกร็ด จังหวัดนนทบุรี**

****

วันที่ .....

ศูนย์ประสานงานสหกรณ์ออมทรัพย์.....จำกัด
ศูนย์ประสานงานสมาชิก สสอค.เลขที่.....สำนักงานเลขที่.....หมู่ที่.....ถนน.....
ซอย.....ตำบล.....อำเภอ.....จังหวัด.....
รหัสไปรษณีย์.....โทรศัพท์.....โทรสาร.....
E:mail .....

1. ชื่อ-นามสกุล ผู้เข้าประชุม และเบอร์โทรศัพท์มือถือของผู้ประสานงาน <u>กรุณาเขียนด้วยตัวบรรจง</u>
(เพื่อความสะดวกในการติดต่อ)
ชื่อ-นามสกุล.....โทรศัพท์.....

2. โปรดกรุณา ✓ คำตอบลงใน □ เพื่อเป็นข้อมูลในการจัดเตรียมการประชุม
2.1 การตอบรับเข้าร่วมประชุม
☐ เข้าร่วมประชุมประชุม ☐ ไม่เข้าร่วมประชุมประชุม เนื่องจาก .....
2.2 รายชื่อผู้เข้าประชุม
(1) ชื่อ-สกุล.....ตำแหน่ง.....โทร.(มือถือ).....
(2) ชื่อ-สกุล.....ตำแหน่ง.....โทร.(มือถือ).....
(3) ชื่อ-สกุล.....ตำแหน่ง.....โทร.(มือถือ).....
(4) ชื่อ-สกุล.....ตำแหน่ง.....โทร.(มือถือ).....
(5) ชื่อ-สกุล.....ตำแหน่ง.....โทร.(มือถือ).....
(6) ชื่อ-สกุล.....ตำแหน่ง.....โทร.(มือถือ).....

ลงชื่อ.....
(.....)
ตำแหน่ง.....

<u>หมายเหตุ</u> เพื่อความสะดวกและเป็นข้อมูลในการจัดเตรียม โปรดแจ้งความจำนงเข้าร่วมประชุมใหญ่สามัญ ประจำปี 2559 ทางสารบรรณอิเล็กทรอนิกส์ E-document หรือส่งทางไปรษณีย์ เลขที่ 199 หมู่ 2 ถ.นครอินทร์ ต.บางสีทอง อ.บางกรวย จ.นนทบุรี 11130 หรือทางโทรสาร หมายเลข 02-4961338 หรือ E-mail : ftsc.coop1@gmail.com
<u>ภายในวันที่ 15 มีนาคม 2560</u>

** กรณีศูนย์ประสานงานใดส่งผู้เข้าร่วมประชุมเกินกว่าที่สมาคมกำหนด ต้องชำระค่าลงทะเบียนท่านละ 1,000 บาท

ระเบียบวาระที่ 1

เรื่อง ประธานแจ้งให้ที่ประชุมใหญ่สามัญทราบ

ระเบียบวาระที่ 1

เรื่อง ประธานแจ้งให้ที่ประชุมใหญ่สามัญประจำปี 2559

ข้อมูลนำเสนอ เพื่อปฏิบัติให้เป็นไปตามข้อ 33 และข้อ 36 แห่งข้อบังคับสมาคมฌาปนกิจสงเคราะห์สมาชิกชุมนุมสหกรณ์ออมทรัพย์ครูไทย พ.ศ.2553 กำหนดให้ " **สมาคมต้องเรียกประชุมใหญ่สามัญประจำปีภายใน 120 วัน นับแต่วันสิ้นปีปฏิทิน และการประชุมใหญ่ต้องมีสมาชิกมาประชุมไม่น้อยกว่ากึ่งหนึ่งของจำนวนสมาชิกทั้งหมด หรือไม่น้อยกว่าหนึ่งร้อยคนจึงจะเป็นองค์ประชุม** "

ดังนั้น คณะกรรมการดำเนินการชุดที่ 4 ในคราวประชุมครั้งที่ 10 /2559 เมื่อวันที่ 24 ธันวาคม 2559 จึงเห็นชอบให้ **วันที่ 25 มีนาคม 2560** เป็นวันประชุมใหญ่สามัญประจำปี 2559 เพื่อรายงานผลการดำเนินงานสำหรับรอบปีบัญชี 2559 ให้สมาชิกทราบโดยทั่วกัน

1. ข้อมูล ณ วันที่ 31 ธันวาคม 2559

สสอค. มีสมาชิกทั้งสิ้น 259,873 คน ประกอบด้วย

1. สมาชิกสามัญ จำนวน 257,734 คน
2. สมาชิกสมทบ จำนวน 2,139 คน

2. ผู้เข้าประชุมใหญ่สามัญ ประกอบด้วย

1. ผู้แทนจากศูนย์ประสานงาน
2. คณะกรรมการดำเนินการ ผู้ตรวจสอบภายใน และอนุกรรมการ
3. สมาชิก และผู้แทนหน่วยงานราชการทีเกี่ยวข้อง

3. ศูนย์ประสานงาน สสอค.

สสอค. มีศูนย์ประสานงานกระจายอยู่ทุกภูมิภาค ทั่วประเทศ รวม 118 ศูนย์

บัดนี้ มีผู้มาแสดงตัวเข้าประชุมแล้ว จำนวน 169 คน เกินกว่า **หนึ่งร้อย** คน ซึ่งเป็นไปตาม ข้อ 9 แห่ง ระเบียบ สสอค. ว่าด้วยการประชุมใหญ่ พ.ศ. 2556 ถือว่าครบองค์ประชุม

นายอุทัย ศรีเทพ นายกสมาคม ประธานที่ประชุมกล่าวเปิดประชุมใหญ่สามัญประจำปี 2559 และดำเนินการประชุมตามระเบียบวาระ เมื่อเวลา 13.23 น.

4. แนะนำผู้ร่วมประชุม ผู้มาประชุม ผู้ดำเนินการประชุม และเจ้าหน้าที่

4.1. ผู้ร่วมประชุม

4.1.1 นายทะเบียนสมาคมฌาปนกิจสงเคราะห์ หรือผู้แทน

1. นายยอดศักดิ์ สุขโรจณี รองนายกเทศมนตรีเทศบาลตำบลบางสีทอง

4.1.2 ผู้แทนหน่วยงานที่เกี่ยวข้อง

1. .....-.....
2. .....-.....
3. .....-.....

4.1.3 ที่ปรึกษาสมาคม

1. พลโท ดร.วีระ วงศ์สรรค์
2. ดร.กัก ดอนสำราญ
3. พล.ต.ต.สมเกียตริ ธรรมนิยาย
4. นางสุมาลี ยุกตานนท์
5. นายมณู บุญศรีมณีชัย
6. นายศรีโพธิ์ วายุพักตร์
7. พลเรือโทบงกช ผาสุข
8. ดร.องค์กร อมรสิรินันท์
9. นายอนุศาสตร์ กมลลานนท์
10. ดร.ชูชาติ กาญจนธนชัย
11. นายเทิม มิตรจิต
12. นายเอนก เนียมเทศ
13. นายสมนึก ศักดิ์ทอง
14. นายสมพล ตันติสันติสม

4.1.4 ผู้สอบบัญชี

1. นางสาววีรณา ตรณะประกิจ

4.2. ผู้มาประชุม และผู้ดำเนินการประชุม ได้แก่

4.2.1 คณะกรรมการดำเนินการผู้ดำเนินการประชุม

1. นายอุทัย	ศรีเทพ	นายกสมาคม
2. นายสุรชาติ	อินแผลง	อุปนายกคนที่ 1
3. นายสถิตย์ชัย	วรานนท์วณิช	อุปนายกคนที่ 2
4. นายสมชาย	รัตนอารี	อุปนายกคนที่ 3
5. ดร.อนุช	ธรรมวรรณ	อุปนายกคนที่ 4
6. นายชัยยุทธ์	มาศสุพงศ์	อุปนายกคนที่ 5
7. นายเกรียงศักดิ์	เนื้อสีจัน	อุปนายกคนที่ 6
8. นายทัศนะ	วิเศษ	อุปนายกคนที่ 7
9. นายวิโรจน์	นคร	กรรมการและเหรัญญิก
10. ดร.พงษ์ศักดิ์	คงแย้ม	กรรมการและเลขานุการ
11. นายเอนก	คำจำรูญ	กรรมการ
12. นายสง่า	ไชยภักษา	กรรมการ
13. นายสัญญา	รอดทรัพย์	กรรมการ
14. นายศักดิ์ชัย	กายเพชร	กรรมการ
15. นายสมคิด	ปัญญาแก้ว	กรรมการ
16. ว่าที่ ร.ท.สมรรถชัย	สมพงษ์	กรรมการ
17. นายชัยนาม	นันทภาณุวัฒน์	กรรมการ
18. นายเธียร	เหลืองณะลาภีร์	กรรมการ
19. นายประทีป	นากกลัด	กรรมการ

20. นายชัยวัฒน์	แจ่มมี	กรรมการ
21. นายพิทยา	เรืองจันทร์	กรรมการ
22. นายวุฒิ	คงรักษา	กรรมการ
23. นายประภาส	เพ็ชรไทยพงค์	กรรมการ
24. นายสัญชัย	รอบรู้	กรรมการ
25. นายอุบล	ตอฤทธิ์	กรรมการ
26. นายเสอดทัศน์	พัฒนมณี	กรรมการ
27. นายฤทธิรงค์	พวงคำ	กรรมการ
28. นายสมัคร	ขันชุมพล	กรรมการ
29. นายอ่อนจันทร์	อินทมาตย์	กรรมการ
30. นายประเสริฐ	เมืองแก้ว	กรรมการ
31. นายถาวร	นาคอุดม	กรรมการ
32. นายธนเดช	นิลสระคู	กรรมการ

4.2.2 อนุกรรมการ

1. นายปรีชา	ศรีสุวรรณ	อนุกรรมการ
2. นายสงวน	ศรีสวัสดิ์	อนุกรรมการ
3. นายสันติชัย	บัวทอง	อนุกรรมการ
4. นายไชยยันต์	สิทธิเดชา	อนุกรรมการ
5. นางมลชลีณา	กิตติขจร	อนุกรรมการ
6. นายสุนันท์	ไชยมุติ	อนุกรรมการ
7. นายเชษฐา	ปิยะนานนท์	อนุกรรมการ
8. นายพิชัย	ก้อนนาค	อนุกรรมการ
9. นายโชคชัย	คุนาพงษ์กิติ	อนุกรรมการ
10. นายบัญชา	เกษมสุข	อนุกรรมการ
11. นางศิริรัตน์	ธรรมพิทักษ์พงษ์	อนุกรรมการ
12. นางประคองศรี	จิตประกอบ	อนุกรรมการ
13. นางวราภรณ์	ธีรวัฒน์	อนุกรรมการ
14. นายสกลพร	โสภาจารีย์	อนุกรรมการ
15. นายนิวัฒร	นิราศสูงเนิน	อนุกรรมการ
16. นายเด่น	ดวงมาตย์ผล	อนุกรรมการ
17. นายภานุมาศ	กิตติศรีวรพันธุ์	อนุกรรมการ
18. นายพิทักษ์	สุจิตตกุล	อนุกรรมการ
19. นายอภิชาต	ครุฑทอง	อนุกรรมการ
20. นายธพล	ชูดำ	อนุกรรมการ
21. นายสมเกียรติ	เสาวคนธ์	อนุกรรมการ
22. นายอัครินทร์	กุลวัฒน์ธนศิริ	อนุกรรมการ
23. นายประเสริฐ	งานวงศ์พาณิชย์	อนุกรรมการ
24. นางอัญชุลี	เนื่องเสวก	อนุกรรมการ

25. นางยินดี	ชาญณรงค์	อนุกรรมการ

4.2.3 **คณะอนุกรรมการผู้ทรงคุณวุฒิ**

1. นายสมชาย	คุณาวุฒิ	ประธานอนุกรรมการ
2. นายสุนันท์	ย้อยนวล	รองประธานอนุกรรมการ
3. นายอภิวัฒน์	มาดี	รองประธานอนุกรรมการ
4. นางวิไลย	พานิช	อนุกรรมการ
5. นางแววตา	อ่อนพินา	อนุกรรมการ
6. นายชลยุทธ์	เพ็งภา	อนุกรรมการ
7. นางสาวอารีวรรณ	เสียงใหญ่	อนุกรรมการ
8. นายมานัส	บรรจงใหม่	อนุกรรมการและเลขานุการ

4.2.4 คณะอนุกรรมการทะเบียน

1. นายโกศล	จิตตยะโสธร	อนุกรรมการ
2. นายจิตใจ	ประสงค์ทรัพย์	อนุกรรมการ
3. นายอำนาจ	กิตติวรรณ	อนุกรรมการ
4. ผศ.เพียงแข	พงษ์ศิริบัญญัติ	อนุกรรมการ
5. นายธวัช	พรหมพิจารณ์	อนุกรรมการ

4.2.5 ผู้ตรวจสอบภายใน

1. นายวิวัฒน์	อนิวรรตกูล	ประธานผู้ตรวจสอบภายใน
2. นายวรวิทย์	ปักกาโล	รองประธานผู้ตรวจสอบภายใน
3. นายธวัช	จิตรชอบค้า	ผู้ตรวจสอบภายใน
4. นายวิรัตน์	สกุณา	ผู้ตรวจสอบภายใน
5. นายสมควร	รุ่งเรือง	เลขานุการผู้ตรวจสอบภายใน

4.2.6 เจ้าหน้าที่สมาคม

1. นายสุรศักดิ์	ยศปัญญา	ผู้จัดการ

ฝ่ายสำนักงาน

2. นางศิริจันทร์	สหฐิตาธรรม	เจ้าหน้าที่ธุรการ
3. นางสาวสุจิตรา	แดงแจ้	เจ้าหน้าที่ประชาสัมพันธ์
4. นางสาวภัสสร	สวนจันทร์	เจ้าหน้าที่ธุรการ
5. นายณัชพล	เพ็งจันทร์	เจ้าหน้าที่สมาชิกสัมพันธ์
6. นางสาววรัตน์ดา	สุตินันท์	เจ้าหน้าที่สมาชิกสัมพันธ์
7. นายพงษ์ศักดิ์	พันธ์งาม	เจ้าหน้าที่สมาชิกสัมพันธ์
8. นางสาวพัชรินทร์	ชูธัญญะ	เจ้าหน้าที่สมาชิกสัมพันธ์
9. นายคงศักดิ์	สวนเพ็ชร	พนักงานบริการ
10. นายกฤษฎา	ทองวิไล	พนักงานบริการ

ฝ่ายการเงิน

11. นายธนวินท์	ศีรีมังคละ	หัวหน้าฝ่ายการเงิน
12. นางสาวชไมพร	มงคลชัย	เจ้าหน้าที่การเงิน
13. นางสาวนาถยา	โสระสิงห์	เจ้าหน้าที่พัสดุ

ฝ่ายบัญชี

14. นางสาวพิญช์สินี	ธนพรนันท์	เจ้าหน้าที่บัญชี
15. นางสาววิไลรัตน์	คำสิงห์	เจ้าหน้าที่บัญชี

ฝ่ายทะเบียนสมาชิก

16. นางสาวภัทรวรรณ	สาตาชนม์	หัวหน้าฝ่ายทะเบียนและประมวลผล
17. นายเอกบุตร	หิวคง	เจ้าหน้าที่ประมวลผล

เจ้าหน้าที่สมาคมปฏิบัติงานศูนย์ประสานงาน

18. นางสาวจรรยารัตน์	จงสง่ากลาง	ศูนย์ประสานงาน สอ.ครูเลย จำกัด
19. นายปฏิภาณ	บัวโคกรัง	ศูนย์ประสานงาน สอ.ครูเลย จำกัด
20. นางสาวพัชรียา	จันต๊ะคาด	ศูนย์ประสานงาน สอ.ครูเชียงราย จำกัด
21. นางสาวกัลยา	เนื้อสีจัน	ศูนย์ประสานงาน สอ.ครูพิษณุโลก จำกัด
22. นางพันธวรรณ	เหลืองณะลาภีร์	ศูนย์ประสานงาน สอ.ครูพะเยา จำกัด
23. นางสาวเกษมณี	ศรีผง	ศูนย์ประสานงาน สอ.ครูกำแพงเพชร จำกัด
24. นางสาวกรรณิการ์	อาจหาญ	ศูนย์ประสานงาน สอ.ครูเพชรบูรณ์ จำกัด
25. นางสาวรัตติพร	ยกยอ	ศูนย์ประสานงาน สอ.ครูกาฬสินธุ์ จำกัด
26. นางสาวอภิญญา	สนทอง	ศูนย์ประสานงาน สอ.ครูขอนแก่น จำกัด
27. นางสาวสุนิสา	คำวิชิต	ศูนย์ประสานงาน สอ.ครูร้อยเอ็ด จำกัด
28. นางสาวพิมพ์วลัญช์	ทองนวน	ศูนย์ประสานงาน สอ.ครูมหาสารคาม จำกัด
29. นางสาวกุลญาดา	อันปัญญา	ศูนย์ประสานงาน สอ.ครูมหาสารคาม จำกัด
30. นางสาววนิดา	ใสเกื้อ	ศูนย์ประสานงาน สอ.ครูนครศรีธรรมราช จำกัด
31. นางสาวสิริวรรณ	เกี้ยวเกิด	ศูนย์ประสานงาน สอ.ครูพิจิตร จำกัด
32. นายกฤติเดช	บูรณ์เจริญ	ศูนย์ประสานงาน สอ.ครูสุรินทร์ จำกัด
33. นางสาวปิยะฉัตร	สาสโรจน์	ศูนย์ประสานงาน สอ.ครูสุรินทร์ จำกัด
34. นางสาวอภิรตรี	พูลเขตรกรม	ศูนย์ประสานงาน สอ.อุทัยธานี จำกัด

5. การประชุมครั้งนี้ สมาคมฌาปนกิจสงเคราะห์สมาชิกชุมนุมสหกรณ์ออมทรัพย์ครูไทย ขอขอบคุณหน่วยงาน องค์กร ที่ให้ความร่วมมือช่วยเหลืองานสมาคมจนประสบความสำเร็จลุล่วงไปด้วยดี ซึ่งได้แก่ เทศบาลตำบลบางสีทอง ในฐานะนายทะเบียนสมาคมฌาปนกิจสงเคราะห์ประจำท้องที่ คณะกรรมการดำเนินการ อนุกรรมการ ที่ปรึกษา และผู้ตรวจสอบภายใน ที่ให้ความช่วยเหลือ แนะนำการปฏิบัติงานภายใต้ พ.ร.บ. การฌาปนกิจสงเคราะห์ พ.ศ.2545 ชุมนุมสหกรณ์ออมทรัพย์ครูไทย จำกัด ในฐานะ “ **องค์กรคู่** ” ที่ให้ความร่วมมือช่วยเหลือตลอดจนข้อคิดเห็นที่เป็นประโยชน์ต่อการดำเนินงาน ชุมนุมสหกรณ์ออมทรัพย์แห่งประเทศไทย จำกัด (ชสอ.) ที่ให้ความอนุเคราะห์สถานที่ตั้งของสมาคม สมาคมฌาปนกิจสงเคราะห์สมาชิกของชุมนุมสหกรณ์ออมทรัพย์แห่งประเทศไทย และสมาคมฌาปนกิจสงเคราะห์ 5 กลุ่มวิชาชีพ ที่ให้ความร่วมมือด้วยดีมาโดยตลอด ขอเชิญทุกท่านโปรดแสดงความขอบคุณด้วยการปรบมือ

ก่อนที่จะดำเนินการประชุมตามระเบียบวาระที่กำหนดไว้ ขอเชิญทุกท่านยืนสงบนิ่งเพื่อไว้อาลัยเพื่อนสมาชิกที่เสียชีวิตในรอบปีบัญชี 2559 (ระหว่างวันที่ 1 มกราคม 2559 ถึงวันที่ 31 ธันวาคม 2559) จำนวน 2,189 ราย ซึ่งปรากฏชื่อในประกาศ สสอค.9 แล้ว

6. นายกสมาคมได้หารือที่ประชุมเรื่องการขอเลื่อนระเบียบวาระที่ 8 เรื่อง การเลือกตั้งนายกสมาคม กรรมการดำเนินการสำหรับปีบัญชี 2560-2561 มาดำเนินการก่อนเนื่องจากมีผู้สมัครรับเลือกตั้งที่ผ่านการสรรหา จำนวน 7 คน มีวาระดำรงตำแหน่งเกินกว่า 2 วาระ ซึ่งผู้แทนนายทะเบียนประจำท้องที่เทศบาลตำบลบางสีทอง นายยอดศักดิ์ สุขโรจณี ได้ให้คำแนะนำว่าควรเลื่อนระเบียบวาระการเลือกตั้งนายกสมาคม กรรมการดำเนินการสำหรับปีบัญชี 2560-2561 มาพิจารณาก่อนและเสนอที่ประชุมเพื่อรับรองคุณสมบัติของผู้สมัครที่มีวาระดำรงตำแหน่งเกินกว่า 2 วาระตามข้อบังคับ

ข้อเสนอ เพื่อทราบ และพิจารณา

มติที่ประชุม 1. รับทราบ ตามประธานแจ้ง ข้อ 1 – 5

2. เห็นชอบให้เลื่อนระเบียบวาระที่ 8 เรื่อง การเลือกตั้งนายกสมาคม กรรมการดำเนินการสำหรับปีบัญชี 2560-2561 ต่อจากระเบียบวาระที่ 1 เรื่อง ประธานแจ้งให้ที่ประชุมใหญ่สามัญประจำปี 2559

ระเบียบวาระที่ 2

เรื่อง รับรองรายงานการประชุมใหญ่วิสามัญ ครั้งที่ 1/2559

ระเบียบวาระที่ 2

เรื่อง รับรองรายงานการประชุมใหญ่วิสามัญ ครั้งที่ 1/2559

ข้อมูลนำเสนอ ตามที่สมาคมฌาปนกิจสงเคราะห์สมาชิกชุมนุมสหกรณ์ออมทรัพย์ครูไทย ได้จัดประชุมใหญ่วิสามัญ ครั้งที่ 1/2559 เมื่อวันที่ 29 เมษายน 2559 โดยผู้แทนศูนย์ประสานงาน ณ ห้องประชุมชั้น 7 อาคารชุมนุมสหกรณ์ออมทรัพย์แห่งประเทศไทย จำกัด (ชสอ.) อำเภอบางกรวย จังหวัดนนทบุรี และได้ส่งรายงานการประชุมใหญ่ดังกล่าวไปให้ศูนย์ประสานงาน สสอค. หรือสมาคมฌาปนกิจสงเคราะห์ ต้นสังกัดสมาชิกผู้เข้าประชุมแล้ว และทาง Website www.thaiftsc.com

ความในข้อ 31 แห่งระเบียบสมาคมฌาปนกิจสงเคราะห์สมาชิกชุมนุมสหกรณ์ออมทรัพย์ครูไทย ว่าด้วยการประชุมใหญ่ พ.ศ.2556 กำหนดให้ " สมาคมส่งสำเนารายงานการประชุมใหญ่ให้แก่สมาชิก ผู้มาประชุมภายใน 30 วันนับตั้งแต่วันประชุมใหญ่ และหากสมาชิกประสงค์จะทักท้วงรายงานการประชุมต้องกระทำได้ภายในเวลา 30 วัน นับตั้งแต่วันที่ได้รับรายงานการประชุม"

ปรากฏว่า เมื่อครบกำหนด 30 วันแล้ว ไม่มีผู้ใดทักท้วง จึงถือว่าได้รับรองรายงานการประชุมใหญ่วิสามัญ ครั้งที่ 1/2559 เมื่อวันที่ 29 เมษายน 2559 แล้ว

ข้อเสนอ **เพื่อทราบและรับรอง**

มติที่ประชุม **ทราบ รับรอง**

ระเบียบวาระที่ 3

เรื่อง รับทราบรายงานการตรวจสอบกิจการของผู้ตรวจสอบภายใน สำหรับปีบัญชี 2559

ระเบียบวาระที่ 3

เรื่อง รับทราบรายงานการตรวจสอบกิจการของผู้ตรวจสอบภายใน สำหรับปีบัญชี 2559

ข้อมูลนำเสนอ ด้วยคณะผู้ตรวจสอบภายใน ชุดที่ 4 ของสมาคมฌาปนกิจสงเคราะห์สมาชิกชุมนุมสหกรณ์ออมทรัพย์ครูไทย ซึ่งได้รับการเลือกตั้งจากที่ประชุมใหญ่สามัญประจำปี 2557 ได้เข้าตรวจสอบการดำเนินงานของสมาคม นับแต่ต้นปีบัญชีจนสิ้นสุดปีบัญชี (ระหว่างเดือนมกราคม ถึง ธันวาคม 2559) สรุปผลการตรวจสอบดังเอกสารรายงานการตรวจสอบภายในต่อไปนี้

1. คณะผู้ตรวจสอบภายใน ประกอบด้วย

1.1. นายวิวัฒน์	อนิวรรตกูล	สอ.สามัญศึกษานครสวรรค์	ประธานผู้ตรวจสอบภายใน
1.2. นายวรวิทย์	ปักกาโล	สอ.ครูมหาสารคาม	รองประธานผู้ตรวจสอบภายใน
1.3. นายวิรัตน์	สกุณา	สอ.ครูนครศรีธรรมราช	ผู้ตรวจสอบภายใน
1.4. นายธวัช	จิตรชอบค้า	สอ.ครูอุทัยธานี	ผู้ตรวจสอบภายใน
1.5. นายสมควร	รุ่งเรือง	สอ.ครูฉะเชิงเทรา	เลขานุการ

2. รายงานการตรวจสอบภายใน **(รายละเอียดท้ายวาระ)**

ข้อเสนอ **เพื่อทราบ**

มติที่ประชุม **ทราบ**

รายงานการตรวจสอบภายใน
สมาคมฌาปนกิจสงเคราะห์สมาชิกชุมนุมสหกรณ์ออมทรัพย์ครูไทย (สสอค.)
สำหรับ เดือน 1 มกราคม ถึง 31 ธันวาคม 2559
ตรวจสอบ ณ วันที่ 27 เดือน มกราคม 2560

เรียน นายกสมาคมฌาปนกิจสงเคราะห์สมาชิกชุมนุมสหกรณ์ออมทรัพย์ครูไทย/ท่านที่ปรึกษาสมาคม และท่านผู้แทนสมาชิกสมาคม

ตามที่สมาคมได้เลือกตั้ง ข้าพเจ้าเป็นผู้ตรวจสอบภายใน ประจำปีทางบัญชี ตั้งแต่ 1 มกราคม 2558 ถึง 31 ธันวาคม 2559 ตามมติที่ประชุมใหญ่ของสมาคมฯ เมื่อ 21 มีนาคม 2558 นั้น

ข้าพเจ้าขอเสนอผลการตรวจ สำหรับปี บัญชี 2559 ดังต่อไปนี้.-

1. **<u>วัตถุประสงค์ของการตรวจ</u>**

   1.1 เพื่อตรวจสอบเอกสารหลักฐาน ทางทะเบียน บัญชี การเงิน ทรัพย์สิน และหนี้สินของสมาคมฯ

   1.2 เพื่อตรวจสอบการดำเนินงาน การปฏิบัติงานตามแผน และการใช้จ่ายเงินงบประมาณ

   1.3 พิจารณาให้ข้อเสนอแนะที่เป็นประโยชน์ต่อการดำเนินงานของสมาคมฯ

2. **<u>ขอบเขตการตรวจ</u>**

   2.1 ตรวจสอบทะเบียนสมาชิกสมาคมฯ

   2.2 ตรวจสอบการใช้จ่ายเงินงบประมาณ

   2.3 ตรวจสอบเอกสาร หลักฐานการบันทึกบัญชี

3. สมาชิกของสมาคม

3.1 สรุปยอดสมาชิก เดือน ธันวาคม 2559

สมาชิกของ สสอค. รวมจากทุกกลุ่มวิชาชีพยกมาจากเดือนธันวาคม 58	**272,797 คน**
<u>เดือน มกราคม ถึง ธันวาคม 2559 มีสมาชิกสมัครใหม่</u>	**15,178 คน**
<u>แยกเป็น</u>	
1) สมาชิกสามัญ+สมทบ (คู่สมรส,บุตรและบิดามารดาของสมาชิก สสอค.)	13,926 คน
2) สมาชิกจากกลุ่มรวมวิชาชีพ 3 กลุ่ม (สสอท.,สสอป., สสอร.รท)	98 คน
3) สมาชิกกลุ่มสหกรณ์ออมทรัพย์ตำรวจ สสอต. (ม.ค.-เม.ย. 59 ออกไปแล้ว)	1,154 คน
<u>สมาชิกเสียชีวิต</u>	**2,189 คน**
<u>แยกเป็น</u>	
1) สมาชิกสามัญ+สมทบ (คู่สมรส,บุตรและบิดามารดาของสมาชิก สสอค.)	2,075 คน
2) สมาชิกจากกลุ่มรวมวิชาชีพ 4 กลุ่ม (สสอท.,สสอป., สสอร.รท และสสอต.)	114 คน
<u>สมาชิกลาออก</u>	**260 คน**
<u>แยกเป็น</u>	
1) สมาชิกสามัญ+สมทบ (คู่สมรส,บุตรและบิดามารดาของสมาชิก สสอค.)	234 คน
2) สมาชิกจากกลุ่มรวมวิชาชีพ 3 กลุ่ม (สสอท.,สสอป., สสอร.รท)	26 คน
<u>สมาชิกไม่คงสภาพ</u>	**365 คน**
<u>แยกเป็น</u>	
1) สมาชิกสามัญ+สมทบ (คู่สมรส,บุตรและบิดามารดาของสมาชิกสสอค.)	365 คน
<u>สมาชิกขอคืนสภาพ</u>	**- คน**
<u>แยกเป็น</u>	
1) สมาชิกสามัญ+สมทบ (คู่สมรส,บุตรและบิดามารดาของสมาชิกสสอค.)	- คน
2) สมาชิกจากกลุ่มรวมวิชาชีพ 3 กลุ่ม (สสอท.,สสอป., สสอร.รท)	- คน
สรุปยอดสมาชิกคงเหลือ ณ วันที่ 31 ธันวาคม 2559 จำนวน	259,873 **คน**

<u>หมายเหตุ</u> 1. สมาชิกสมทบกลุ่มวิชาชีพ สสอต. ได้ออกจากการเป็นสมาชิกสมทบ สสอค. ณ วันที่ 30 เมษายน 2559 ดังนั้นจำนวนสมาชิกสมทบ สสอต. 25,288 ราย ต้องนำไปหักออก (285,161 – 25,288 = 259,873)

2. สมาชิกยอดยกมาได้เปลี่ยนแปลงไป เนื่องจากการคงสภาพของสมาชิก ณ เดือน ธันวาคม 2558 มียอดสมาชิกลดลง เพราะสมาชิกไม่คงสภาพ และลาออก สรุป จึงมีการปรับยอดสมาชิกจาก 275,869 เป็นยอด 272,797 ทำให้ยอดสมาชิกลดไป (275,869 - 272,797= 3,072) ตามประกาศลำดับที่ 169/2559 เรื่อง ปรับปรุงจำนวนสมาชิกสำหรับ ปีบัญชี 2558 – 2559 ลงวันที่ 20 มิถุนายน 2559 ระเบียบวาระที่ 5.6 ของการประชุม วันที่ 3 กรกฎาคม 2559

รายละเอียดปรากฏตามตารางในข้อ 3.2 – 3.4

3.2 ข้อมูลสมาชิกรวมสมาชิกสามัญ สมาชิกสมทบและสมาชิกสมทบ 5 กลุ่มวิชาชีพ

ตารางที่ 1 สรุปจำนวนสมาชิก สสอค. ประเภทสามัญ และสมทบ ณ วันที่ 31 ธันวาคม 2559

รายการ	ยกมา ปี 2558	ปี 2559												รวม
	ธ.ค.	ม.ค.	ก.พ.	มี.ค.	เม.ย.	พ.ค.	มิ.ย.	ก.ค.	ส.ค.	ก.ย.	ต.ค.	พ.ย.	ธ.ค.	
สมาชิกสมามัญและสมทบ														
ยอดยกมาปี 58	272,426	272,797	273,274	274,944	275,920	251,825	252,864	253,293	254,008	255,331	256,288	257,730	258,719	
สมัคร	998	1,044	1,864	1,191	1,440	1,255	602	895	1,508	1,161	1,651	1,197	1,370	15,178
ยอดยกมา + สมัคร	273,424	273,841	275,138	276,135	277,360	253,080	253,466	254,188	255,516	256,492	257,936	258,927	260,089	-
เสียชีวิต	186	193	187	205	237	170	149	172	179	190	176	169	162	2,189
สมาชิกไม่คงสภาพ	336	365	-	-	-	-	-	-	-	-	-	-	-	365
สมาชิกขอคืนสภาพ	-	-	-	-	-	-	-	-	-	-	-	-	-	-
ลาออก	105	9	7	10	10	46	24	8	6	14	33	39	54	260
คงเหลือยกไป	272,797	273,274	274,944	275,920	277,113	252,864	253,293	254,008	255,331	256,288	257,730	258,719	259,873	

3.3 ข้อมูลสมาชิกสามัญ สมทบคู่สมรสและสมทบบุตร สสอค.

ตารางที่ 2 สรุปจำนวนสมาชิกสามัญ สสอค. ณ วันที่ 31 ธันวาคม 2559

รายการ	ปี 2559												รวม
	ม.ค.	ก.พ.	มี.ค.	เม.ย.	พ.ค.	มิ.ย.	ก.ค.	ส.ค.	ก.ย.	ต.ค.	พ.ย.	ธ.ค.	
สสอค.													
ยอดยกมาปี 58	246,186	246,771	248,143	248,881	249,732	250,746	251,170	251,880	253,198	254,152	255,592	256,580	
สมัคร	832	1,538	918	1,062	1,228	597	890	1,500	1,158	1,646	1,192	1,365	13,926
ยอดยกมา + สมัคร	247,018	248,309	249,061	249,943	250,960	251,343	252,060	253,380	254,356	255,798	256,784	257,945	-
เสียชีวิต	178	161	176	202	168	149	172	178	190	174	166	161	2,075
สมาชิกไม่คงสภาพ	69	-	-	-	-	-	-	-	-	-	-	-	69
สมาชิกขอคืนสภาพ	-	-	-	-	-	-	-	-	-	-	-	-	-
ลาออก	-	5	4	9	46	24	8	4	14	32	38	50	234

3.4 ข้อมูลสมาชิกสมทบ กลุ่มวิชาชีพ

ตารางที่ 3 ตารางสรุปจำนวนสมาชิกสมาคมฌาปนกิจสงเคราะห์สมาชิกของสหกรณ์ออมทรัพย์รวม 4 กลุ่มวิชาชีพ (สสอท. สสอร. สสอ.รท. และ สสอป.) ณ วันที่ 31 ธันวาคม 2559

รายการ	ปี 2559												รวม
	ม.ค.	ก.พ.	มี.ค.	เม.ย.	พ.ค.	มิ.ย.	ก.ค.	ส.ค.	ก.ย.	ต.ค.	พ.ย.	ธ.ค.	
สสอ.รรท.													
การประปานครหลวง (สสอร)	1,244	1,244	1,247	1,246	1,253	1,264	1,267	1,269	1,268	1,268	1,267	1,266	
การท่าเรือแห่งประเทศไทย (สสอร)	443	443	451	451	453	454	455	457	461	463	465	466	
การไฟฟ้านครหลวง (สสอร)	349	350	350	351	352	353	354	354	356	356	357	358	
องค์การสวนยาง (สสอ.รท.)	2	2	2	2	2	2	2	2	2	2	2	2	
สถาบันวิชาการป้องกันประเทศ	-	-	-	-	-	10	10	10	10	11	11	11	
สสอค.(รับตรง 2)	30	31	33	33	33	35	35	36	36	36	36	36	
ยอดยกมาปี 58	2,068	2,070	2,083	2,083	2,093	2,118	2,123	2,128	2,133	2,136	2,138	2,139	
สมัคร	6	14	4	11	27	5	5	8	3	5	5	5	98
ยอดยกมา + สมัคร	2,074	2,084	2,087	2,094	2,120	2,123	2,128	2,136	2,136	2,141	2,143	2,144	
เสียชีวิต	2	1	3	1	2	-	-	1	-	2	3	1	16
สมาชิกไม่คงสภาพ	-	-	-	-	-	-	-	-	-	-	-	-	-
สมาชิกขอคืนสภาพ	-	-	-	-	-	-	-	-	-	-	-	-	
ลาออก	2	-	1	-	-	-	-	2	-	1	1	4	11
คงเหลือยกไป	2,070	2,083	2,083	2,093	2,118	2,123	2,128	2,133	2,136	2,138	2,139	2,139	

3.5 ข้อมูลศูนย์ประสานงานสมาคมฯ จำนวนศูนย์ประสานงาน 118 ศูนย์เป็นประสานงานสหกรณ์ออมทรัพย์ครู จำนวน 113 ศูนย์และสมาชิกสมทบ จำนวน 5 ศูนย์

4. <u>การปฏิบัติการด้านการเงิน</u>

เงินคงเหลือวันสิ้นเดือน 31 ธันวาคม 2559

1. เงินสดในมือ		จำนวน	**58,776.93** บาท
2. เงินฝากธนาคาร ประเภทออมทรัพย์ รวม 5 บัญชี ประเภทกระแสรายวัน 1 บัญชี			
ก. ธนาคารกรุงไทย (ออมทรัพย์) สาขาเพชรเกษม 81 (1)		จำนวน	22,243,329.79 บาท
ข. ธนาคารกรุงไทย (ออมทรัพย์) สาขาเพชรเกษม 81 (2)		จำนวน	3,994.79 บาท
ค. ธนาคารไทยพาณิชย์ (ออมทรัพย์)สาขาโฮมเวิร์ค ราชพฤกษ์		จำนวน	21,675.52 บาท
ง. ธนาคารธนชาติ (ออมทรัพย์)สาขาเดอะมอล์งามวงศ์วาน		จำนวน	10,159.05 บาท
จ. ธนาคารกรุงไทย (กระแสรายวัน) สาขาเพชรเกษม 81		จำนวน	14,770,448.57 บาท
ฉ. ธนาคารกรุงไทย (ออมทรัพย์) สาขาจังหวัดเลย		จำนวน	105.84 บาท
3. เงินฝากสถาบันอื่น ๆ			
ก. สอ.ครูเลย จำกัด (ออมทรัพย์พิเศษ)		จำนวน	1,798,346.43 บาท
ข. ใบรับฝากเงิน ชสอ.		จำนวน	- บาท
- เงินฝาก 14 วัน	- บาท		
- เงินฝาก 1 เดือน	- บาท		
- เงินฝาก 3 เดือน	- บาท		
ค. สอ.ครูเลย จำกัด (ออมทรัพย์)		จำนวน	7,149.43 บาท
ง. ใบรับฝากเงิน ชสอค.		จำนวน	30,000,000.00 บาท
- เงินฝาก 3 เดือน	- บาท		
- เงินฝาก 3 เดือน	20,000,000.00 บาท		
- เงินฝาก 6 เดือน	10,000,000.00 บาท		
รวมเงินสดและเงินฝากธนาคาร		**จำนวน**	**68,913,986.35 บาท**

5. <u>การใช้จ่ายเงินตามประมาณการค่าใช้จ่าย</u>

ข้อมูล ณ วันที่ 31 ธันวาคม 2559

หมวดรายจ่าย	ประมาณการค่าใช้จ่ายที่ตั้งไว้	รวมจ่ายแล้วแต่ต้นปี ม.ค.-ธ.ค. 59	งบประมาณคงเหลือ	หมายเหตุ
1.หมวดเงินเดือนค่าจ้าง	6,744,689.67	6,771,688.00	(26,998.33)	
2.หมวดค่าใช้จ่ายอำนวยการฯ	39,243,000.00	39,251,335.96	(8,335.96)	
3.หมวดค่าใช้สอย	6,042,560.00	6,900,956.95	(858,396.95)	
4.หมวดค่าวัสดุ	750,000.00	846,676.62	(96,676.62)	
5.หมวดค่าสาธารณูปโภค	711,440.00	407,317.63	304,122.37	
6.หมวดค่าครุภัณฑ์	350,700.00	1,394,359.50	(1,043,659.50)	
7.หมวดค่าที่ดิน สิ่งก่อสร้าง	150,000.00	48,003.00	101,997.00	
8.หมวดค่าสวัสดิการ	881,500.00	760,156.00	121,344.00	
9.หมวดงบกลาง	9,027,500.00	8,865,202.10	162,297.90	
รวมค่าใช้จ่ายทั้งสิ้น	63,901,389.67	65,245,695.76	(1,344,306.09)	

<u>หมายเหตุ</u> รายงานประมาณการค่าใช้จ่ายไม่ตรงกับงบรายได้-ค่าใช้จ่าย ณ 31 ธันวาคม 2559 จำนวน 1,714,618.53 บาท มีรายละเอียดดังนี้

ค่าใช้จ่ายที่ไม่ได้ประมาณการค่าใช้จ่าย

1. เงินบำเหน็จเจ้าหน้าที่ จำนวน	670,653.00	บาท
2. ค่าเสื่อมราคา-อุปกรณ์สำนักงาน	184,634.87	บาท
3. ค่าสิทธิการใช้ซอฟแวร์	304,250.66	บาท
4. ค่าเสื่อมราคา-ยานพาหนะ	555,080.00	บาท

5. ค่าใช้จ่ายจ่ายเกินประมาณการที่ตั้งไว้เนื่องจากไม่ได้ตั้งงบประมาณไว้ ดังนี้

5.1 จ้างเจ้าหน้าที่ประจำศูนย์ประสานงานเพิ่มขึ้นระหว่างปี

5.2 จัดซื้อโปรแกรมสารบรรณอิเล็กทรอนิกส์ E-Document

6. <u>การปฏิบัติการด้านการบัญชี</u>

6.1 การรับ-จ่ายเงินมีการทำหลักฐานการเบิก-จ่ายทุกครั้ง และนำหลักฐานการเบิก-จ่ายมาบันทึกบัญชีเป็นปัจจุบัน ตลอดจนมีการจัดทำงบทดลองเป็นประจำเดือน

6.2 การจัดทำบัญชีชำระเงินประจำตัวสมาชิกสมาคมฯ อยู่ระหว่างการดำเนินการ

6.3 มีการจัดทำงบดุลประจำปีและปิดประกาศสำเนางบดุลไว้ที่สำนักงานสมาคมฯ เพื่อให้สมาชิกตรวจสอบได้

7. <u>สรุปผลการดำเนินการตรวจสอบภายใน</u>

7.1 <u>สภาพสมาชิกสมาคม</u>

		<u>ปี 2559</u>
1) สมาชิกสมาคม <u>เพิ่มขึ้น</u>	ร้อยละ	4.51
- สมาชิกสามัญและสมาชิกสมทบ สสอค.	ร้อยละ	4.69
- สมาชิกสมทบ (สสอป.,สสอร.รท.,สสอท.)	ร้อยละ	3.43
2) สมาชิกสมาคม <u>เสียชีวิต</u>	ร้อยละ	0.80
- สมาชิกสามัญและสมาชิกสมทบ สสอค.	ร้อยละ	0.81
- สมาชิกสมทบ (สสอป.,สสอร.รท.,สสอท.)	ร้อยละ	0.75

7.2 <u>การใช้จ่ายเงินงบประมาณ</u>

1) ส่วนใหญ่เป็นไปตามแผน ตามที่ประชุมใหญ่อนุมัติไว้ มี 5 หมวด รายจ่ายที่จ่ายเกิน

1. หมวดเงินเดือนค่าจ้าง	จ่ายเกิน	26,998.33	บาท
2. หมวดค่าใช้จ่ายอำนวยการฯ	จ่ายเกิน	8,335.96	บาท
3. หมวดค่าใช้สอย	จ่ายเกิน	858,396.95	บาท
4. หมวดค่าวัสดุ	จ่ายเกิน	96,676.62	บาท
5. หมวดค่าครุภัณฑ์	จ่ายเกิน	1,043,659.50	บาท

2) <u>ข้อเสนอแนะ/หมายเหตุ</u>

1. หมวดเงินเดือนจ่ายเกิน เนื่องจากมีการจ้างเจ้าหน้าที่ประจำศูนย์ประสานงานเพิ่มขึ้นระหว่างปี
2. หมวดค่าใช้จ่ายอำนวยการฯจ่ายเกิน เนื่องจากมีการจัดประชุมปฏิบัติการ กำกับติดตามการปฏิบัติงานด้านการเงิน และทะเบียนสมาชิก 4 ภูมิภาค และการประชุม ตามโครงสร้างต่าง ๆ เพิ่มขึ้นระหว่างปี
3. หมวดค่าใช้สอย/ค่าวัสดุจ่ายเกิน เนื่องจากมีกิจกรรมของสมาคมเพิ่มมากขึ้น และการทำงานเชิงรุกของสมาคมได้แก่ การประชุมเชิงปฏิบัติการ 4 ภาค เพื่อเพิ่มประสิทธิภาพของศูนย์ประสานงาน
4. หมวดค่าครุภัณฑ์จ่ายเกิน เนื่องจากมีการจัดซื้อโปรแกรมสารบรรณอิเล็กทรอนิกส์ E-Document

ค่าใช้จ่ายที่จ่ายเกินสามารถนำไปถัวจ่ายได้ ทำให้การบริหารงานการเงินในภาพรวมของสมาคม จ่ายเกินจากที่ประชุมใหญ่อนุมัติไว้ ตามเหตุผลและความจำเป็นดังกล่าวข้างต้น

ดังนั้น ในปีต่อไปขอให้คณะกรรมการดำเนินการมีการวางแผนงานให้สอดคล้องกับเงินงบประมาณเพื่อมิให้มีการจ่ายเงินเกินจากแผนที่กำหนดไว้

7.3 <u>การจัดซื้อ-จัดจ้าง</u>

1) มีการจัดซื้อ-จัดจ้างมีการดำเนินการเป็นไปตามระเบียบและมติที่กำหนดไว้
2) ข้อเสนอแนะ/หมายเหตุ

เอกสารหลักฐานการเบิกจ่ายและการจัดซื้อจัดจ้างของสมาคมขอให้เก็บไว้ในที่มั่นคงเพื่อรับการตรวจสอบต่อไป

7.4 <u>ระบบเอกสารหลักฐานทางระบบบัญชี-การเงิน</u>

1) เอกสารหลักฐานทางระบบบัญชีถูกต้องตามระบบการบัญชี
2) การปฏิบัติการด้านการเงินถูกต้องและเป็นปัจจุบัน
3) ไม่มีข้อสังเกต

7.5 <u>งานการพัสดุ</u>

1) มีการบันทึกรายการวัสดุและครุภัณฑ์ไว้เป็นหลักฐานการพัสดุของสมาคมเป็นปัจจุบัน
2) ข้อเสนอแนะ/หมายเหตุ

ฝ่ายจัดการควรจัดทำระบบเบิกจ่ายวัสดุ ให้ชัดเจนพร้อมตั้งคณะกรรมการ เพื่อทำการตรวจสอบวัสดุประจำปี และจำหน่ายพัสดุที่เสื่อมสภาพตามหลักเกณฑ์ และเก็บเอกสารหลักฐานการพัสดุไว้ในที่มั่นคงปลอดภัย เพื่อการตรวจสอบ

7.6 <u>ทะเบียนสมาชิกสมาคม</u>

1) ข้อมูลสมาชิกของศูนย์ประสานงานบางศูนย์ยังไม่เรียบร้อย ทางคณะกรรมการดำเนินการมีการติดตามกำกับดูแลเพื่อให้ข้อมูลสมาชิก เป็นปัจจุบัน
2) <u>ข้อเสนอแนะ/หมายเหตุ</u>

คณะกรรมการดำเนินงาน และฝ่ายจัดการ ควรดำเนินการกำกับติดตามข้อมูลต่าง ๆ และการดำเนินการของศูนย์ประสานงาน เพื่อให้ระบบทะเบียนสมาชิกถูกต้องและเป็นปัจจุบันภายในสิ้นปีบัญชี ปี 2560

ลงชื่อ วิวัฒน์ อนิวรรตกูล ประธาน
(นายวิวัฒน์ อนิวรรตกูล)

ลงชื่อ วรวิทย์ ปักกาโล รองประธาน
(นายวรวิทย์ ปักกาโล)

ลงชื่อ ธวัช จิตรชอบค้า กรรมการ
(นายธวัช จิตรชอบค้า)

ลงชื่อ วิรัตน์ สกุณา กรรมการ
(นายวิรัตน์ สกุณา)

ลงชื่อ สมควร รุ่งเรือง เลขานุการ
(นายสมควร รุ่งเรือง)

"...สสอค.สวัสดิการของคนสหกรณ์ เอื้ออาทรและห่วงใย..."

ระเบียบวาระที่ 4

เรื่อง รับทราบผลการดำเนินงานในรอบปีบัญชี 2559

ระเบียบวาระที่ 4

เรื่อง รับทราบผลการดำเนินงานในรอบปีบัญชี 2559

ข้อมูลนำเสนอ เพื่อรายงานผลการดำเนินงานในรอบปีบัญชี 2559 ให้สมาชิกและผู้เกี่ยวข้องทราบ คณะกรรมการดำเนินการชุดที่ 4 จึงจัดทำสรุปผลการดำเนินงานกรอบภารกิจทุกด้านของสมาคมนับแต่เดือนมกราคม – เดือนธันวาคม 2559 ซึ่งประกอบด้วย สรุปกิจกรรมที่ดำเนินการตามแผนกลยุทธ์ เอกสารสรุปรายงานจำนวนสมาชิกและการรับสมาชิก รายงานการเสียชีวิตและการจ่ายเงินสงเคราะห์ ข้อมูลทางกายภาพทั่วไป ตลอดจน เหตุการณ์ที่เกิดขึ้นระหว่างปี 2559 เพื่อทราบดังต่อไปนี้

สรุปกิจกรรมที่ดำเนินการตามแผนกลยุทธ์

<u>ข้อมูลนำเสนอ</u> ในรอบปี 2559 มีการกำหนดแผนกลยุทธ์เพื่อใช้เป็นเครื่องมือกำหนดทิศทางการบริหารงานของคณะกรรมการดำเนินการ สรุปการดำเนินงานดังกิจกรรม ต่อไปนี้

1. ด้านการบริหารงานทั่วไป

1. มีการปรับปรุงโครงสร้างการบริหารงานของสมาคม และศูนย์ประสานงาน สสอค. ให้สอดคล้องภารกิจทุกด้านโดยกำหนดให้มีคณะกรรมการทะเบียนสมาชิก ผู้ตรวจการสมาคมและผู้ตรวจสอบภายในศูนย์ประสานงาน

2. กำหนดแผนกลยุทธ์ ให้สนองนโยบาย และวิสัยทัศน์ เพื่อขับเคลื่อนงานให้บรรลุเป้าหมาย

3. กำหนดยุทธศาสตร์เชิงรุกเพื่อเพิ่มจำนวนสมาชิกทั้งประเภทสมาชิกสามัญ และสมาชิกสมทบสรุปสิ้นปีมีสมาชิกเพิ่มขึ้น 6%

4. มีโครงการประชุมสัมมนากรรมการ และเจ้าหน้าที่ศูนย์ประสานงานเพื่อเพิ่มประสิทธิภาพการปฏิบัติงานในทุกมิติ

5. โครงการความร่วมมือระหว่าง สมาคมฌาปนกิจสงเคราะห์สมาชิกชุมนุมสหกรณ์ออมทรัพย์ครูไทย(สสอค) และสมาคมฌาปนกิจสงเคราะห์สมาชิกของชุมนุมสหกรณ์ออมทรัพย์แห่งประเทศไทย(สส.ชสอ.)

6. จัดทำรายงานสรุปจำนวนสมาชิกสามัญและสมทบ รายงานจำนวนสมาชิกที่เสียชีวิต และจำนวนเงินสงเคราะห์ที่จ่ายนับแต่ก่อตั้งสมาคมจนถึงปัจจุบัน(ทุกเดือน)ผ่านทางเวปไซต์ สสอค.

7. เปิดรับสมาชิกตรงสำหรับสมาชิกสามัญสหกรณ์ออมทรัพย์ ในสังกัดกระทรวงศึกษาธิการ ทบวงมหาวิทยาลัยที่ยังไม่เป็นศูนย์ประสานงาน

8. จัดหาโปรแกรมสารบรรณอิเล็กทรอนิกส์ E-Document และดำเนินการอบรมเจ้าหน้าที่ศูนย์ประสานงาน 2 ครั้ง

9. จัดการประชุมใหญ่วิสามัญ ครั้งที่ 1/2559 เมื่อวันที่ 29 เมษายน 2559 เพื่อแก้ไขเพิ่มเติม ข้อบังคับ เกี่ยวกับการกำหนดค่าสงเคราะห์ศพให้เหมาะสม

10. เปิดรับสมัครสมาชิกสามัญและสมทบ จากสมาคมฌาปนกิจสงเคราะห์ 5 กลุ่มวิชาชีพ และสมาชิกสมทบคู่สมรสสมาชิก สสอค. กรณีพิเศษ (อายุไม่เกิน 60 ปี) สำหรับสหกรณ์ที่ถือเอา สสอค. เป็นหลักประกันเงินกู้

11. เปิดรับสมัครสมาชิกสามัญและสมทบอายุเกิน 50 ปี (อายุ 51 ปี ถึง 60 ปี)เป็นกรณีพิเศษโดยการบริจาคเงินเพิ่มเท่ากับอายุตัว คูณด้วย 200 บาท

12. ปรับปรุงโปรแกรมบริหารสมาคม ตรวจสอบการบันทึกข้อมูลสมาชิกให้เป็นปัจจุบัน ถูกต้อง สมบูรณ์เพื่อประโยชน์ของสมาชิก

13. จัดทำทะเบียนสมาชิกฉบับถาวรแยกตามรอบการรับสมัครได้สิทธิ์ตามข้อบังคับและส่งให้ศูนย์ประสานงานเป็นข้อมูล

14. พัฒนาระบบการออกบัตรสมาชิก และจัดพิมพ์ส่งให้สมาชิกทุกราย

2. ด้านปัจจัยสนับสนุนการปฏิบัติงานศูนย์ประสานงาน

1. จัดสรรเงินค่าใช้จ่ายตามกฎกระทรวงคืนศูนย์ประสานงานเป็นค่าใช้จ่าย อัตรา ร้อยละ 0.5

2. กำหนดให้ศูนย์ประสานงานหักเงินค่าสมัคร ค่าบำรุงรายปี ไว้เป็นค่าใช้จ่ายกึ่งหนึ่งของอัตราเรียกเก็บ

3. จัดสรรเงินสำรองให้ศูนย์ประสานงานเพื่อรอจ่ายเงินค่าจัดการศพเบื้องต้น ภายใน 3 วันทำการ รายละไม่เกิน 60,000 บาท จำนวนเงินพิจารณาตามขนาดของศูนย์

4. จัดทำคู่มือสมาชิกเพื่อมอบให้ศูนย์ประสานงานเป็นเครื่องมือประชาสัมพันธ์

5. บรรจุแต่งตั้งเจ้าหน้าที่สมาคม ปฏิบัติงานศูนย์ประสานงาน จำนวน 5 ศูนย์

3. ความร่วมมือกับสมาคมฌาปนกิจสงเคราะห์กลุ่มวิชาชีพ

1. การลงนามในบันทึกข้อตกลงร่วมระหว่างสมาคมฌาปนกิจสงเคราะห์ 7 กลุ่มวิชาชีพเพื่อร่วมมือและให้ความช่วยเหลือระหว่างกัน

2. สนับสนุนงบประมาณเพื่อก่อสร้างอาคารปฏิบัติงานร่วมของสมาคมฌาปนกิจสงเคราะห์ 7 กลุ่มวิชาชีพด้วยสัดส่วน 40.5 ส่วน ใน 100 ส่วน จ่ายเงินไปแล้วทั้งสิ้น 9,315,000.00 บาท

3. จัดประชุมสัมมนาทางวิชาการร่วมกับ สส.ชสอ. 2 ครั้ง

4. สรุปสถานภาพสมาชิก สสอค.

1. จำนวนสมาชิกทั้งสิ้น ณ 31 ธันวาคม 2559 จำนวน 259,873 ราย

2. สมาชิกเสียชีวิตตั้งแต่ ปี 2553 ถึง 31 ธันวาคม 2559 จำนวน 11,883 ราย

3. จ่ายเงินสงเคราะห์สมาชิกเสียชีวิตตั้งแต่ ปี 2553 ถึง 31 ธันวาคม 2559 จำนวน 7,236,838,233.40 บาท (เจ็ดพันสองร้อยสามสิบหกล้านแปดแสนสามหมื่นแปดพันสองร้อยสามสิบสามบาทสี่สิบสตางค์)

ข้อเสนอ เพื่อทราบ

มติที่ประชุม ทราบ

"...สสอค.สวัสดิการของคนสหกรณ์ เอื้ออาทรและห่วงใย..."

เอกสารประกอบ
รายงานผลการดำเนินการเข้าเป็นผู้ถือกรรมสิทธิ์ร่วมที่ดินและสิ่งก่อสร้างอาคาร
สมาคมฌาปนกิจสงเคราะห์สหกรณ์ออมทรัพย์ไทย

การจดทะเบียนกรรมสิทธิ์รวม วันที่ 1 พฤศจิกายน 2559 ณ สำนักงานที่ดินจังหวัดนนทบุรี สาขาบางใหญ่

ราคาประเมินที่ดิน	5,206,950.00
ราคาประเมินสิ่งปลูกสร้าง	33,711,876.00
รวมราคาประเมินที่ดินพร้อมสิ่งปลูกสร้าง	38,918,826.00
ค่าธรรมเนียมคิดตามราคาประเมินที่จดเพิ่ม	22,378,324.95

ราคาประเมิน ณ เดือน พฤศจิกายน 2559

ที่	สมาคมฯ 7 กลุ่มวิชาชีพ	สัดส่วน	ราคาประเมินตามสัดส่วน 389,188.26	ธรรมเนียมฯ 2.0000067%	ภงด. นิติฯ 1.00%	ธุรกิจเฉพาะ 3.00%	รายได้ส่วนท้องถิ่น 0.30%	ค่าพยาน/คำขอ 25.00	ค่าดำเนินการ 1,000.00	รวมค่าใช้จ่าย	หมายเหตุ
1	สส.ชสอ.	42.5%	16,540,501.05	-	-	-	-		425.00	-	
2	สสอค.	40.5%	15,762,124.53	315,243.55	157,621.25	472,863.74	47,286.37	5.00	405.00	993,020.00	
3	สสธท.	10.0%	3,891,882.60	77,837.91	38,918.83	116,756.48	11,675.65	5.00	100.00	245,194.00	
4	สสอ.รรท.	4.0%	1,556,753.04	31,135.17	15,567.53	46,702.59	4,670.26	5.00	40.00	98,081.00	
5	สสอท.	0.0%	-	-	-	-	-	-	-	-	
6	สสอต.	2.0%	778,376.52	15,567.58	7,783.77	23,351.30	2,335.13	5.00	20.00	49,043.00	
7	สสอป.	1.0%	389,188.26	7,783.79	3,891.88	11,675.65	1,167.56	5.00	10.00	24,524.00	
		100.0%	38,918,826.00	447,568.00	223,783.25	671,349.75	67,134.97	25.00	1,000.00	1,409,862.00	
	จ่ายจริง			447,568.00	223,784.00	671,350.00	67,135.00	25.00	1,000.00	1,410,862.00	

รวมค่าใช้จ่ายในการจดทะเบียนกรรมสิทธิ์รวม วันที่ 1 พฤศจิกายน 2559 เป็นเงินทั้งสิ้น 1,410,862.00

(ท.ด

บันทึกข้อตกลงเรื่องกรรมสิทธิ์รวม

ที่ดิน

โฉนดที่ 46515 เลขที่ดิน 19 หน้าสำรวจ 3138

ตำบล บางสีทอง อำเภอ บางกรวย จังหวัด นนทบุรี

บันทึกข้อตกลงนี้ได้ทำเมื่อวันที่ 1 เดือน พฤศจิกายน พุทธศักราช 2559

ณ สำนักงานที่ดินจังหวัดนนทบุรี สาขาบางใหญ่

ระหว่าง สมาคมฌาปนกิจสงเคราะห์สหกรณ์สมาชิกของชุมนุมสหกรณ์ออมทรัพย์แห่งประเทศไทย (โดย นายก๊ก ดอนสำราญ ประธาน) เลขประจำตัวประชาชน ผู้ถือกรรมสิทธิ์ อายุ -

สัญชาติ ไทย บิดา/มารดาชื่อ -

อยู่ที่บ้าน/หมู่บ้าน - เลขที่ 199 ตรอก/ซอย - ถนน - หมู่ที่ 2

ตำบล/แขวง บางสีทอง อำเภอ/ เขต บางกรวย จังหวัดนนทบุรี หมายเลขโทรศัพท์02-496-1048

กับ สมาคมสมาคมฌาปนกิจสงเคราะห์สมาชิกชุมนุมสหกรณ์ออมทรัพย์ครูไทย (โดย นายอุทัย ศรีเทพ ประธาน) แสดงรายละเอียดตามใบแนบ เลขประจำตัวประชาชน ผู้ขอถือกรรมสิทธิ์รวม อายุ - บิ

สัญชาติ ไทย บิดา/มารดาชื่อ -

อยู่ที่บ้าน/หมู่บ้าน - เลขที่ 199 ตรอก/ซอย - ถนน - หมู่ที่ 2

ตำบล/แขวง บางสีทอง อำเภอ/ เขต บางกรวย จังหวัด นนทบุรี หมายเลขโทรศัพท์ -

ทั้งสองฝ่ายได้ตกลงกันดังต่อไปนี้

ข้อ ๑. ข้าพเจ้า สมาคมฌาปนกิจสงเคราะห์สหกรณ์สมาชิกของชุมนุมสหกรณ์ออมทรัพย์แห่งประเทศไทย ได้ตกลงกันยินยอมให้ สมาคมฌาปนกิจสงเคราะห์สหกรณ์สมาชิกของชุมนุมสหกรณ์ออมทรัพย์แห่งประเทศไทย, สมาคมสมาคมฌาปนกิจสงเคราะห์สมาชิกชุมนุมสหกรณ์ออมทรัพย์ครูไทย, สมาคมสมาคมฌาปนกิจสงเคราะห์สมาชิกสหกรณ์ออมทรัพย์สาธารณสุขไทย, สมาคมฌาปนกิจสงเคราะห์สมาชิกสหกรณ์ออมทรัพย์ ราชการรัฐวิสาหกิจไทย, สมาคมสมาคมฌาปนกิจสงเคราะห์สมาชิกของสหกรณ์ออมทรัพย์ ตำรวจ และ สมาคมสมาคมฌาปนกิจสงเคราะห์สมาชิกสหกรณ์ออมทรัพย์ สถานประกอบการ เป็นผู้ถือกรรมสิทธิ์รวม จำนวน 115.0000 ส่วนใน 100.0000 ส่วน

ข้อ ๒. ในการตกลงตามข้อ ๑ ข้าพเจ้า สมาคมฌาปนกิจสงเคราะห์สหกรณ์สมาชิกของชุมนุมสหกรณ์ออมทรัพย์แห่งประเทศไทย, สมาคมสมาคมฌาปนกิจสงเคราะห์สมาชิกชุมนุมสหกรณ์ออมทรัพย์ครูไทย, สมาคมสมาคมฌาปนกิจสงเคราะห์สมาชิกสหกรณ์ออมทรัพย์สาธารณสุขไทย, สมาคมฌาปนกิจสงเคราะห์สมาชิกสหกรณ์ออมทรัพย์ ราชการรัฐวิสาหกิจไทย, สมาคมสมาคมฌาปนกิจสงเคราะห์สมาชิกของสหกรณ์ออมทรัพย์ ตำรวจ และ สมาคมสมาคมฌาปนกิจสงเคราะห์สมาชิกสหกรณ์ออมทรัพย์ สถานประกอบการ ตกลงให้ค่าตอบแทนแก่ สมาคมฌาปนกิจสงเคราะห์สหกรณ์สมาชิกของชุมนุมสหกรณ์ออมทรัพย์แห่งประเทศไทย เป็นจำนวนเงิน 22,378,325.00 บาท (เงินยี่สิบสองล้านสามแสนเจ็ดหมื่นแปดพันสามร้อยยี่สิบห้าบาทถ้วน) และได้ชำระเงินค่าตอบแทนรายนี้เสร็จแล้ว

ข้อ ๓. ทั้งสองฝ่ายรับรองว่า การถือกรรมสิทธิ์รวมในที่ดินแปลงนี้ต่างไม่ทราบเขตและเนื้อที่แน่นอนว่าอยู่ตอนใด และมีจำนวนเท่าใด

ข้อ ๔. ให้ถือกรรมสิทธิ์รวมพร้อมสำนักงาน ความสูงตั้งแต่ 5 ชั้นขึ้นไป เลขที่ - หมู่ 2 ขนาด 4,204 ตารางเมตร เมตร ปลูกสร้างมา 1 ปี 1.สมาคมฌาปนกิจสงเคราะห์สมาชิกชุมนุมสหกรณ์ออมทรัพย์ครูไทย จำนวน 40.5 ส่วนใน 100 ส่วน 2.สมาคมฌาปนกิจสงเคราะห์สมาชิกสหกรณ์ออมทรัพย์ สาธารณสุขไทย จำนวน 10 ส่วนใน 100 ส่วน 3.สมาคมฌาปนกิจสงเคราะห์สมาชิกสหกรณ์ออมทรัพย์ ราชการ รัฐวิสาหกิจไทย จำนวน 4 ส่วนใน 100 ส่วน 4.สมาคมฌาปนกิจสงเคราะห์สมาชิกสหกรณ์ออมทรัพย์ ตำรวจ จำนวน 2 ส่วนใน 100 ส่วน 5.สมาคมฌาปนกิจสงเคราะห์สมาชิกสหกรณ์ออมทรัพย์ สถานประกอบการ จำนวน 1 ส่วน ใน 100 ส่วน

ข้อ ๕. กรรมสิทธิ์รวมรายนี้มีค่าตอบแทนตามข้อ 3 ไม่ค้างชำระภาษีบำรุงท้องที่

ข้อ ๖. ผู้ถือกรรมสิทธิ์ได้ที่ดินมาโดย ซื้อมา เมื่อวันที่ 16 กันยายน 2557 ไม่ค้างชำระภาษีบำรุงท้องที่

บันทึกข้อตกลงนี้ได้ทำเป็นฉบับเดียว เก็บไว้ ณ สำนั[illegible] ทั้งสองฝ่ายได้ตรวจดูบันทึกข้อตกลงและเข้าใจข้อความโดยตลอดแล้ว จึงได้ลงลายมือชื่อ หรือพิมพ์ลายนิ้วมือไว้เป็นสำคัญต่อหน้าพยานแล[illegible]นักงานที่ดิน

ตรวจแล้วไม่มีอายัด
นายพิเชษฐ์ กาววิไล

(ลงลายมือชื่อผู้ถือกรรมสิทธิ์) .....

(ลงลายมือชื่อผู้ขอถือกรรมสิทธิ์รวม) .....

(ลงลายมือชื่อพยาน) ..... (นายพิเชษฐ์ กาววิไล)

(ลงลายมือชื่อพยาน) .....

บันทึกข้อตกลงนี้ได้ทำต่อหน้า

นายไพรัช พัฒนสถิตฉาย เจ้าพนักงานที่ดิน
ประทับตราตำแหน่งเป็นสำคัญ

ตรวจ โฉนดที่ดิน เลขที่ 46515
แล้วไม่มีอายัด
ลงชื่อ..... นายพิเชษฐ์ กาววิไล
วันที่ – 1 พ.ย. 2559

..... ผู้เขียน
นายไพรัช พัฒนสถิตฉาย ผู้ตรวจ

1 X

2 X

3 X

4 X พล.ต.ต.

ใบแนบ (ท.ด.
100

เอกสารสิทธิ์

เลขที่ 46515 ระวาง 5036 I 5828-16(1:1000) เลขที่ดิน 19 หน้าสำรวจ 3138

ตำบล บางสีทอง อำเภอ บางกรวย จังหวัด นนทบุรี

จำนวนที่ดิน 1 ไร่ - งาน 95.9 ตารางวา

หมายเลขแบบพิมพ์

ผู้ขอถือกรรมสิทธิ์รวม

เลขประจำตัวประชาชน

(๑.) สมาคมสมาคมฌาปนกิจสงเคราะห์สมาชิกชุมนุมสห

(โดย นายอุทัย ศรีเทพ ประธาน)

อายุ - ปี สัญชาติ ไทย เชื้อชาติ - บิดา/มารดาชื่อ -

- คู่สมรสชื่อ - สัญชาติ -

ลงชื่อ

เลขประจำตัวประชาชน

(๒.) สมาคมสมาคมฌาปนกิจสงเคราะห์สมาชิกสหกรณ์อ

(โดย นายมะญ บุญศรีมณีชัย ประธาน)

อายุ - ปี สัญชาติ ไทย เชื้อชาติ - บิดา/มารดาชื่อ -

- คู่สมรสชื่อ - สัญชาติ -

ลงชื่อ

เลขประจำตัวประชาชน

(๓.) สมาคมฌาปนกิจสงเคราะห์สมาชิกสหกรณ์ออมทรัพ

(โดย นางสุมาลี ยุกตานนท์ ประธาน)

อายุ - ปี สัญชาติ ไทย เชื้อชาติ - บิดา/มารดาชื่อ -

- คู่สมรสชื่อ - สัญชาติ -

ลงชื่อ

เลขประจำตัวประชาชน

(๔.) สมาคมสมาคมฌาปนกิจสงเคราะห์สมาชิกของสหกร

(โดย นายสมเกียรติ ธรรมนิยาย ประธาน)

อายุ - ปี สัญชาติ - เชื้อชาติ - บิดา/มารดาชื่อ -

- คู่สมรสชื่อ - สัญชาติ -

ลงชื่อ

เลขประจำตัวประชาชน

(๕.) สมาคมสมาคมฌาปนกิจสงเคราะห์สมาชิกสหกรณ์อ

(โดย นายศรีโพธิ์ วายุพักตร์ ประธาน)

อายุ - ปี สัญชาติ ไทย เชื้อชาติ บิดา/มารดาชื่อ

- คู่สมรสชื่อ - สัญชาติ - ลงชื่อ

(น.ส.๔ จ.)

ตำแหน่งที่ดิน

ระวาง ~~๔น~~ ~~๒ฎ~~ 5036 I 5828-16

เลขที่ดิน ~~๑๓๑ ๑๙~~

หน้าสำรวจ ~~๘๕~~ ๓๑๓๘

ตำบล ~~บางอ้อยช้าง~~ บางสีทอง

โฉนดที่ดิน ๔๖๕๑๕

เลขที่ ~~๕๑๐๒~~ ๔๖๖

เล่ม ~~๓๒~~ หน้า ~~๒~~ ๑๕

อำเภอ ~~ตลาดขวัญ~~ บางกรวย

จังหวัด นนทบุรี

โฉนดที่ดิน

เป็นหนังสือสำคัญแสดงกรรมสิทธิ์

ออกโดยอาศัยอำนาจตามประมวลกฎหมายที่ดิน

ให้แก่ นายภู่ สามีอำแดงเล็ก ภรรยา สัญชาติ ไทย อยู่บ้านเลขที่ - หมู่ที่ ๕

ถนน -

ซอย - ตำบล บางอ้อยช้าง อำเภอ ตลาดขวัญ จังหวัด นนทบุรี

ที่ดินแปลงนี้มีเนื้อที่ประมาณ ~~๒~~ ๒ ไร่ ~~๓~~ ๓ งาน ~~๖๔~~ ๙๔ ตารางวา

มาตราส่วนในระวาง ๑: ๑๐๐๐ ~~๓๙๖๐~~ **รูปแผนที่** มาตราส่วน ๑: ๑๐๐๐

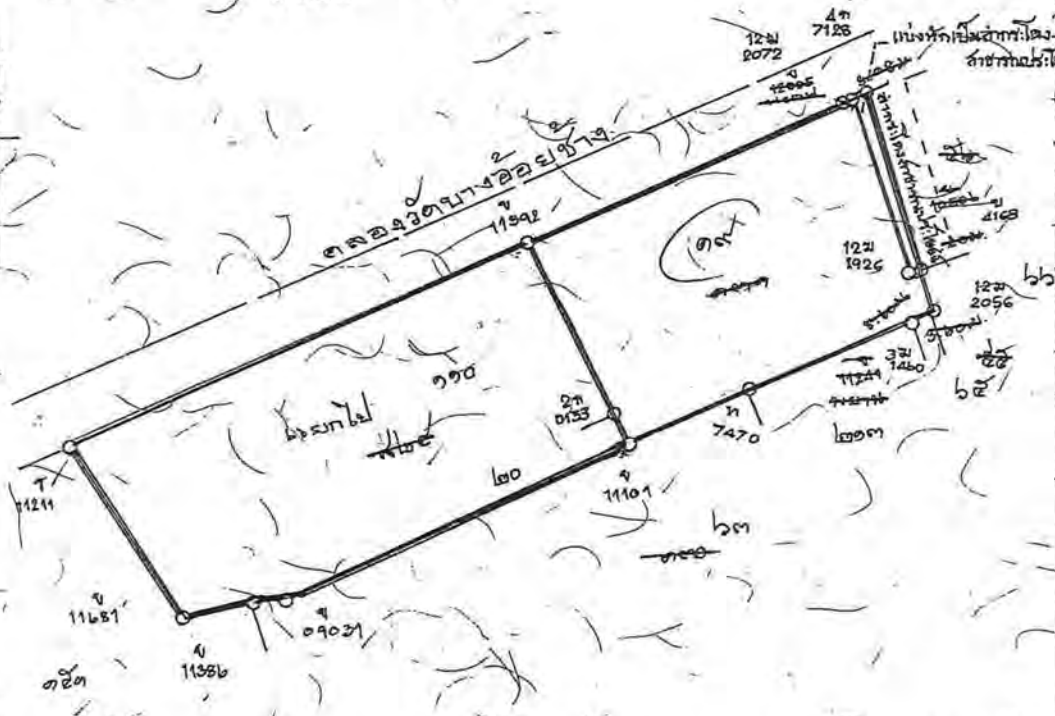

ออก ณ วันที่ เจ็ด เดือน สิงหาคม พุทธศักราช สองพันห้าร้อยห้าสิบเจ็ด

(นางสาววิภา ธนารักษ์)
เจ้าพนักงานที่ดิน

(นางบุษบา จิ๋วพัฒนกุล) ผู้เขียน

(นายพงศ์สิริ ณรงค์ฤทธิ์) ผู้ทาน

(นางสาวพาสินี เอี่ยมสุภา) ผู้ตรวจ

-1 ส.ค. 2557

๕๑ 320562

(นายสาธิต สำสงเคราะห์) ผู้เขียนแผนที่

(นายเกรียงศักดิ์ ศรีฟ้า) ผู้ตรวจแผนที่ 2 ส.ค. 2557

ห้วหน้าการ

(นายบุญปราโมทย์ มุกดา) ๓ ก.ค. ๒๕๕๗

แผ่นที่ ๑

สารบัญจดทะเบียน (ใบต่อ น.ส.๔ จ.)

หน้า ก

โฉนดที่ดินเลขที่ ๔๖๕๑๕ อำเภอบางใหญ่

จดทะเบียน เดือน ปี	ประเภทการจดทะเบียน	ผู้ให้สัญญา	ผู้รับสัญญา	เนื้อที่ดินตามสัญญา ไร่	งาน	ตารางวา	เนื้อที่ดินคงเหลือ ไร่	งาน	ตารางวา	ระวางเลขที่ดินโฉนดที่ดินใหม่	เจ้าพนักงานที่ดิน ลงลายมือชื่อ ประ
วันที่ ๑	กรรมสิทธิ์	สมาคมฌาปนกิจสงเคราะห์	๑.สมาคมฌาปนกิจสงเคราะห์สมาชิก	๑	—	๙๕ ๙/๑๐	—	—	—	—	
พฤศจิกายน	รวม	สหกรณ์สมาชิกของชุมนุม	ชุมนุมสหกรณ์ออมทรัพย์ครูไทย	สมาคมฌาปนกิจสงเคราะห์สหกรณ์สมาชิกของชุมนุม							
พ.ศ.๒๕๕๙		สหกรณ์ออมทรัพย์แห่ง	๒.สมาคมฌาปนกิจสงเคราะห์	สหกรณ์ออมทรัพย์แห่งประเทศไทย ยินยอมให้							
		ประเทศไทย	สมาชิกสหกรณ์ออมทรัพย์	สมาคมฌาปนกิจสงเคราะห์สมาชิกชุมนุมสหกรณ์ครูไทย							
			สาธารณสุขไทย	จำนวน ๔๐.๕ ส่วน สมาคมฌาปนกิจสงเคราะห์							
			๓.สมาคมฌาปนกิจสงเคราะห์	สมาชิกสหกรณ์ออมทรัพย์สาธารณสุขไทย จำนวน							
			สมาชิกสหกรณ์ออมทรัพย์	๑๐ ส่วน สมาคมฌาปนกิจสงเคราะห์สมาชิกสหกรณ์							
			ราชการ รัฐวิสาหกิจไทย	ออมทรัพย์ราชการ รัฐวิสาหกิจไทย จำนวน ๔ ส่วน							
			๔.สมาคมฌาปนกิจสงเคราะห์	สมาคมฌาปนกิจสงเคราะห์สมาชิกของสหกรณ์ออมทรัพย์							
			สมาชิกของสหกรณ์ออมทรัพย์	ตำรวจ จำนวน ๒ ส่วน สมาคมฌาปนกิจสงเคราะห์							
			ตำรวจ	สมาชิกสหกรณ์ออมทรัพย์สถานประกอบการ จำนวน							
			๕.สมาคมฌาปนกิจสงเคราะห์	๑ ส่วน ในจำนวน ๑๐๐ ส่วน							
			สมาชิกสหกรณ์ออมทรัพย์								
			สถานประกอบการ								
			๖.สมาคมฌาปนกิจสงเคราะห์								
			สหกรณ์สมาชิกของชุมนุม								
			สหกรณ์ออมทรัพย์แห่ง								
			ประเทศไทย								

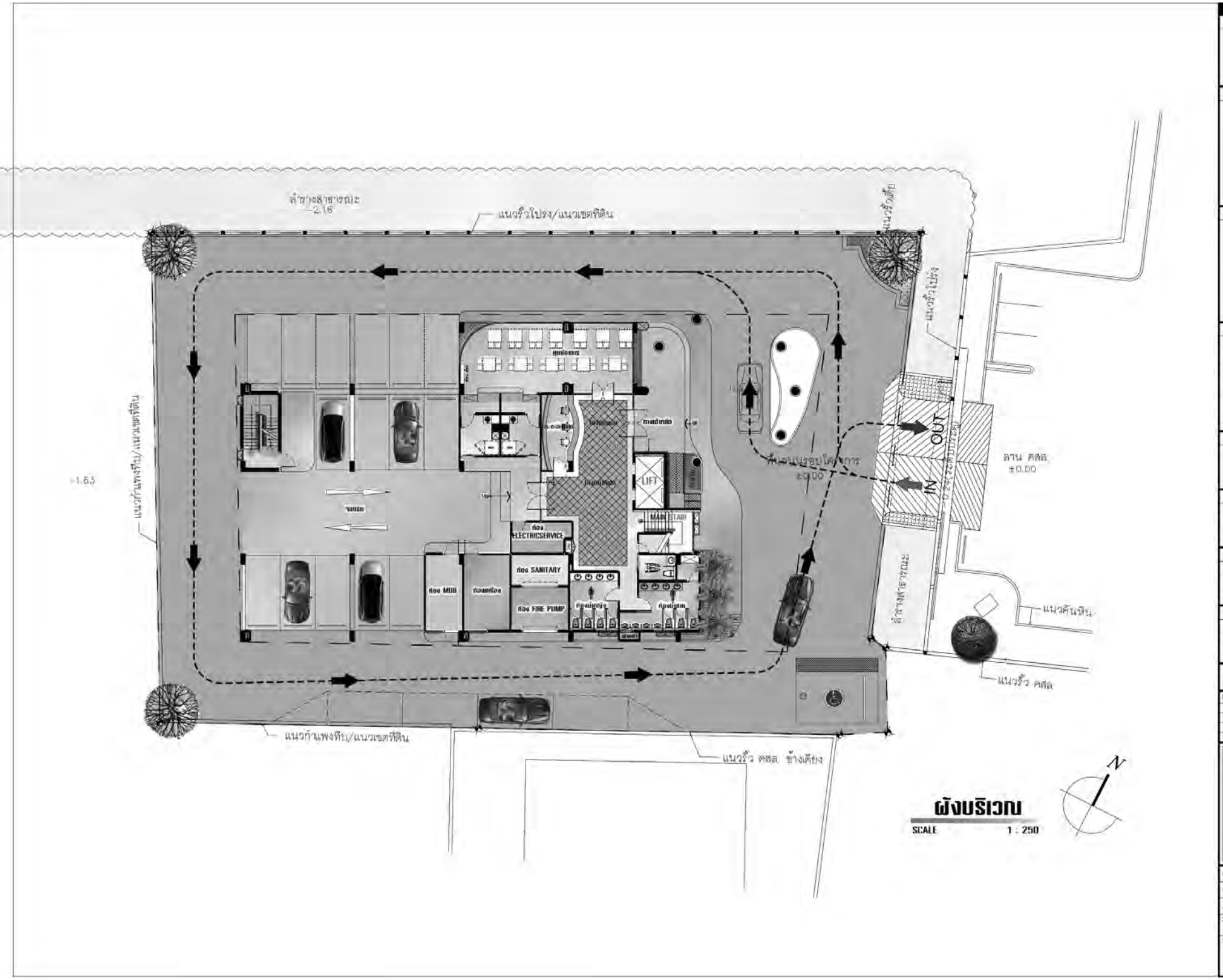

ผังบริเวณ

SCALE 1 : 250

PROJECT NAME :

อาคารสำนักงาน สส.ชสอ.

OWNER :

DESIGNER :

บริษัท ไตรพีระ จำกัด
TRIPEERA CO., LTD.

ARCHITECTS :

เกียรติคุณ จิระวัฒนวิสุทธิ์ ภสถ14426

อนุศักดิ์ แสงสังสิทธิ์ ภ.สถ.2495

ฐาราช ปาลิเยาวุฒิ ภ.สถ.7590

เอกราช ธรรมธารา ภ.สถ17789

STRUCTURAL ENGINEER :

ELECTRICAL ENGINEER :

คราวุฒิ ช่างคิด สฟก.4846

MECHANICAL ENGINEER :

ณัฐพล ประชาสรี สก.3352

SANITARY ENGINEER :

สุโรจน์ ชุติวงศ์ธนะพัฒน์ สส136

FOR DESIGN

REV.	DATE	DESCRIPTION

TITLE.

DRAFT BY	
CHECK BY	ชิษณพงศ์ งามทุทธิวรศรี
APPROVE BY	-
SCALE AS SHOWN	DATE -
DRAWING NO.	TOTAL

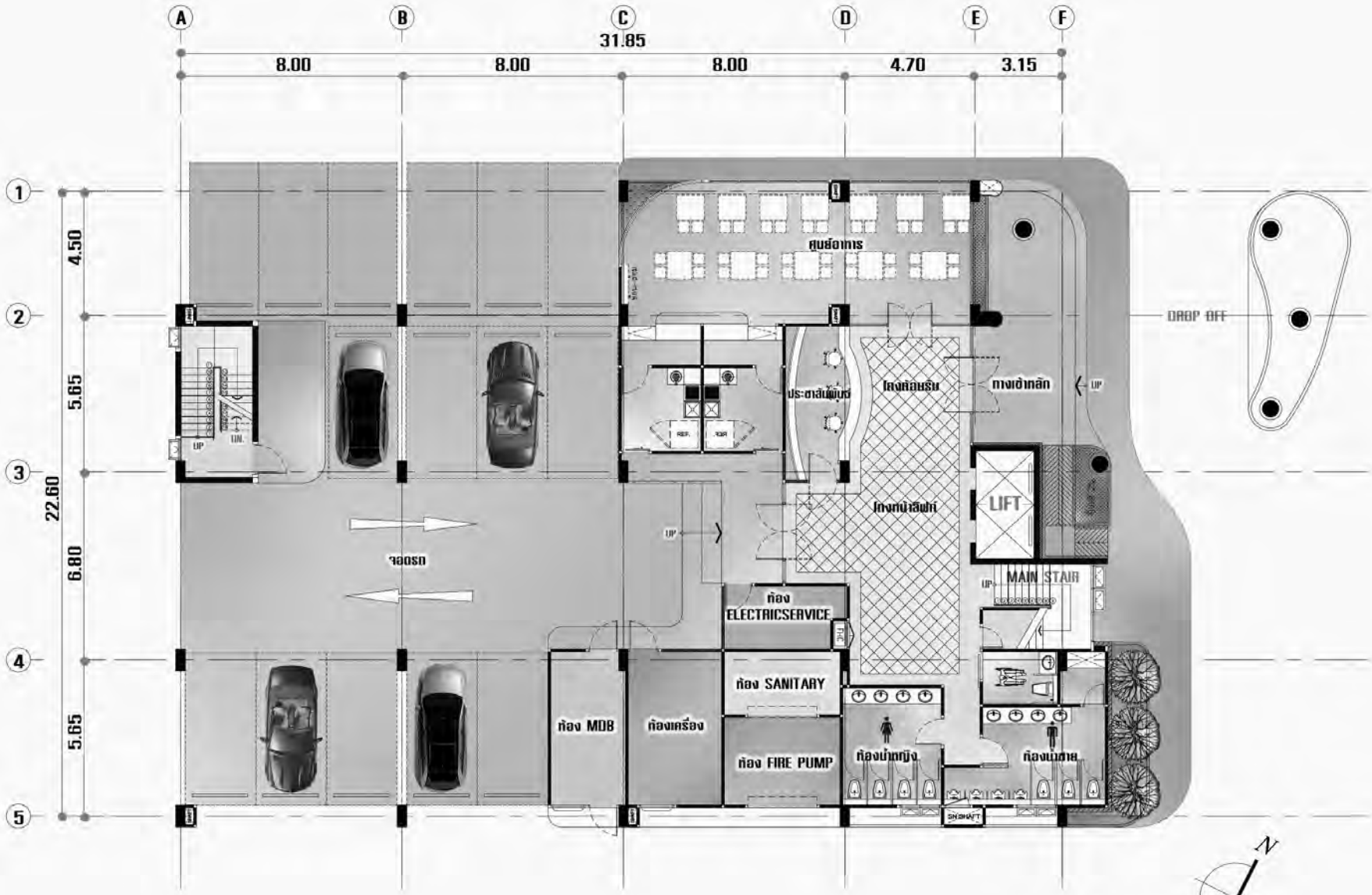

แปลนพื้นชั้น 1

SCALE 1 : 150

PROJECT NAME :

อาคารสำนักงาน สส.ชสอ.

OWNER :

DESIGNER :

TRIPEERA CO., LTD.

บริษัท ไตรพีระ จำกัด

TRIPEERA CO., LTD.

เลขที่ 2/10 ซอยที่ 8 แขวงคลองกุ่ม เขตบึงกุ่ม กทม. 10230

TEL.0-2943-9787 Mobile 08-19870858 FAX 0-2943-9788

Email: tripeera@gmail.com

ARCHITECTS :

เกียรติคุณ จิระวัฒน์วิสุทธิ์ ภสถ.14426

อนุศักดิ์ แสงดังสิทธิ์ ส.สถ.2495

ฐากร บำเพ็ญกรุณี ภ.สถ.7590

เอกราช ธรรมธารา ภ.สถ.17789

STRUCTURAL ENGINEER :

ELECTRICAL ENGINEER :

ศราวุฒิ ชางคิด สฟก.4846

MECHANICAL ENGINEER :

ณัฐพล ประชาสรี สก.3352

SANITARY ENGINEER :

สุโรจน์ ชุติวงศ์ธนะพัฒน์ สส.136

FOR DESIGN

REV.	DATE	DESCRIPTION

TITLE.

DRAFT BY	
CHECK BY	ชิษณพงศ์ งามพุทธิวรศรี
APPROVE BY	-
SCALE AS SHOWN	DATE -
DRAWING NO.	TOTAL

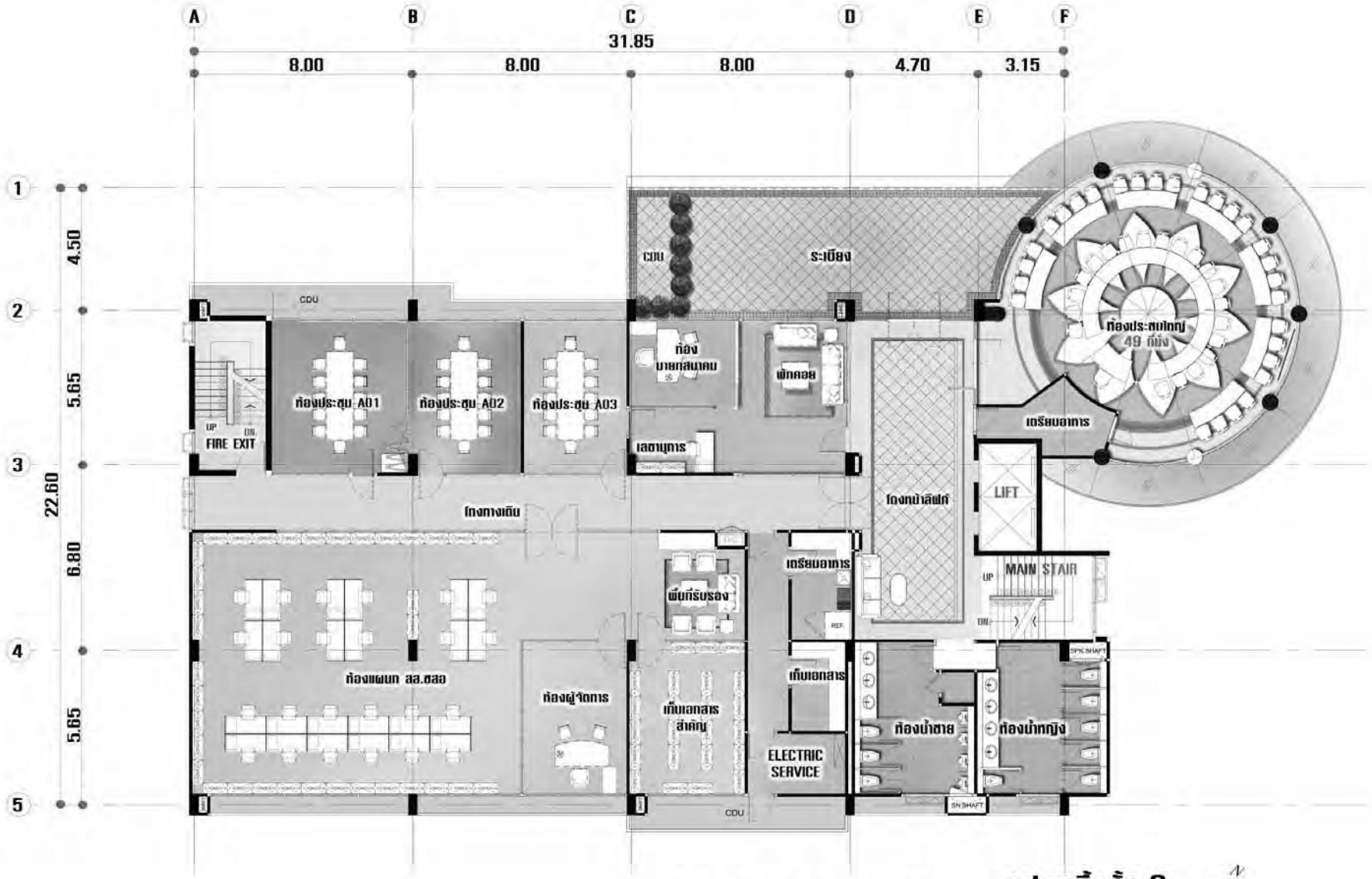

- ระดับพื้นภายในทั้งหมด +3.60 ม.
- ระดับพื้นถึงฝ้า +2.60 ม.

แปลนพื้นชั้น 2

SCALE 1 : 150

PROJECT NAME

อาคารสำนักงาน สส.ชสอ.

OWNER

DESIGNER

TRIPEERA CO., LTD.

ARCHITECTS

STRUCTURAL ENGINEER

ELECTRICAL ENGINEER

MECHANICAL ENGINEER

SANITARY ENGINEER

FOR DESIGN

REV.	DATE	DESCRIPTION

TITLE.

DRAFT BY

CHECK BY

APPROVE BY

SCALE

DATE

DRAWING NO.

TOTAL

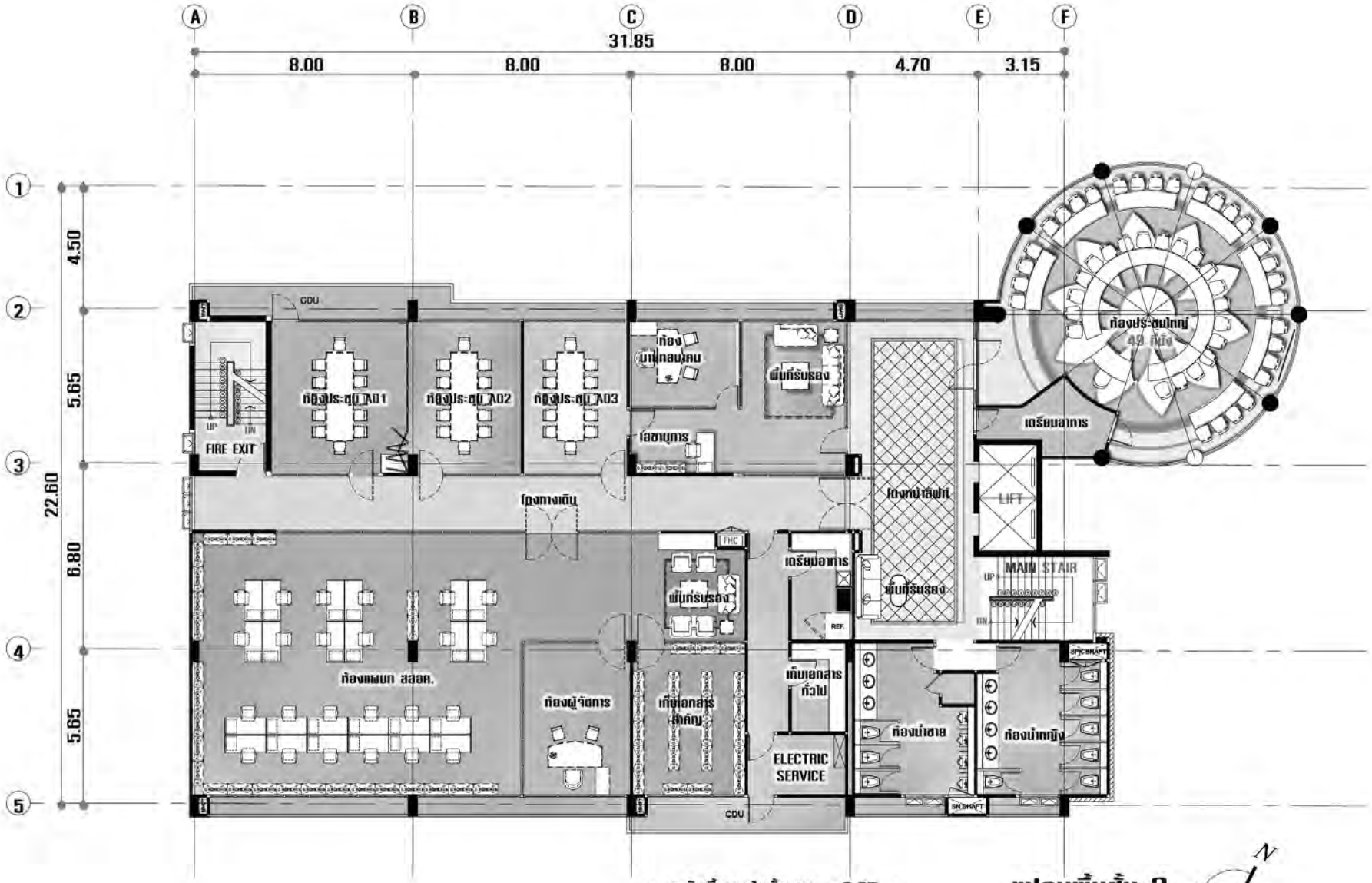

- ระดับพื้นภายในทั้งหมด +6.65 ม.
- ระดับพื้นถึงฝ้า +2.60 ม.

แปลนพื้นชั้น 3

SCALE 1 : 150

N

PROJECT NAME :

อาคารสำนักงาน สส.ชสอ.

OWNER :

DESIGNER :

บริษัท ไตรพีระ จำกัด
TRIPEERA CO., LTD.
เลขที่ 2/10 หมู่ที่ 6 แขวงคลองกุ่ม เขตบึงกุ่ม กทม. 10230
TEL.0-2943-6787 Mobile.08-19870858 FAX.0-2943-0788
Email : tripeera@gmail.com

ARCHITECTS :

เกียรติคุณ จิระวัฒน์วิสุทธิ์ ภ.สถ.14426
อนุศักดิ์ แสงสังสิทธิ์ ส.สถ.2495
ฐากร ปาลิเอกวุฒิ ภ.สถ.7550
เอกราช ธรรมธารา ภ.สถ.17789

STRUCTURAL ENGINEER :

ELECTRICAL ENGINEER :

ศราวุฒิ ช่างคิด สฟก.4846

MECHANICAL ENGINEER :

ณัฐพล ประชาเสรี สก.3352

SANITARY ENGINEER :

สุโรจน์ ชุติวงศ์ธนะพัฒน์ สส.136

FOR DESIGN

REV.	DATE	DESCRIPTION

TITLE

DRAFT BY	
CHECK BY	ชิษณพงศ์ งามพุทธิวรศรี
APPROVE BY	-
SCALE AS SHOWN	DATE -
DRAWING NO.	TOTAL

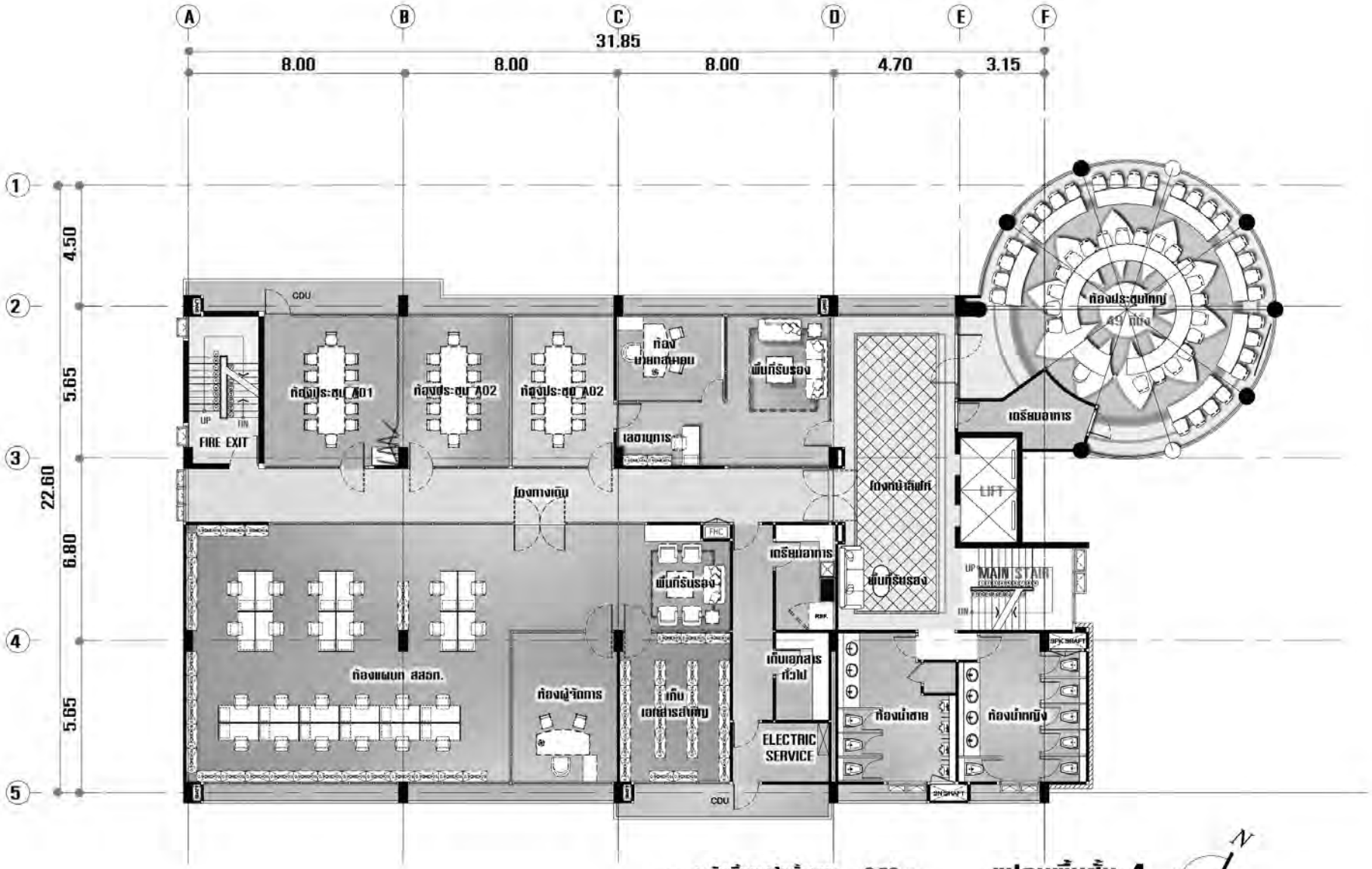

- ระดับพื้นภายในทั้งหมด +9.70 ม.
- ระดับพื้นถึงฝ้า +2.60 ม.

แปลนพื้นชั้น 4

SCALE 1 : 150

N

PROJECT NAME :

อาคารสำนักงาน สส.ชสอ.

OWNER :

DESIGNER :

TRIPEERA CO., LTD.
บริษัท ไตรพีระ จำกัด
TRIPEERA CO., LTD.

ARCHITECTS :

เกียรติคุณ จิระวัฒน์วิสุทธิ์ ภสถ.14426
ธนภัทร์ แสงสิงห์ชัย ส.สถ.2495
ชูชาย ปรินทรกุลิ ภ.สถ.7590
เสกราช ธรรมธารา ภ.สถ.17789

STRUCTURAL ENGINEER :

ELECTRICAL ENGINEER :

ศราวุฒิ ช่างคิด สฟก.4846

MECHANICAL ENGINEER :

ณัฐพล ประชาแสวี ฟก.3352

SANITARY ENGINEER :

สุวิรพน์ ชุติวงศ์ธนะพัฒน์ สส.36

FOR DESIGN

REV.	DATE	DESCRIPTION

TITLE.

DRAFT BY
CHECK BY ชิษณุพงศ์ งามทุทธิวงศ์
APPROVE BY –
SCALE AS SHOWN
DATE –
DRAWING NO.
TOTAL

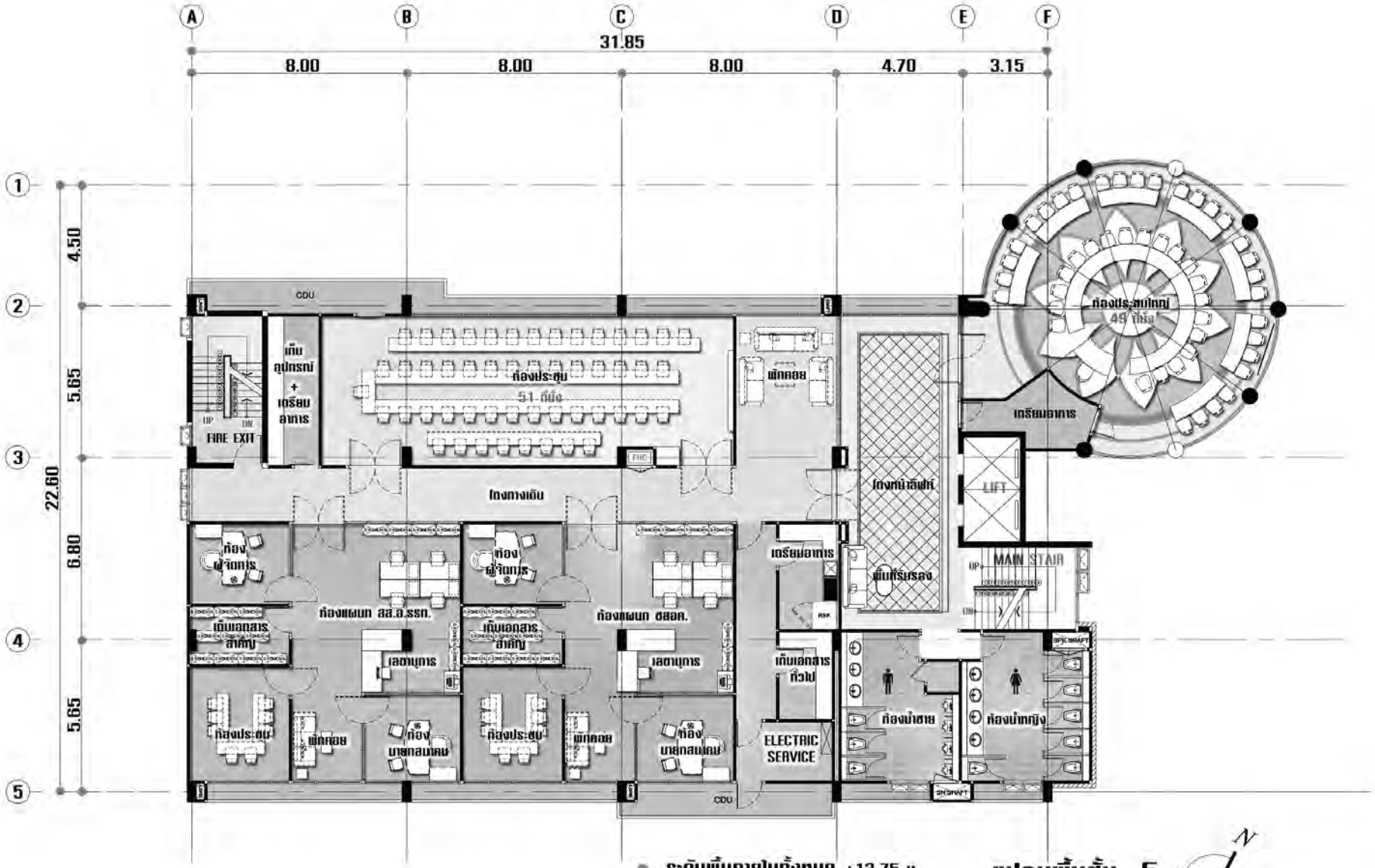

- ระดับพื้นภายในทั้งหมด +12.75 ม.
- ระดับพื้นถึงฝ้า +2.60 ม.

แปลนพื้นชั้น 5

SCALE 1 : 150

N

PROJECT NAME :

อาคารสำนักงาน สส.ชสอ.

OWNER :

DESIGNER :

บริษัท ไตรพีระ จำกัด
TRIPEERA CO., LTD.

ARCHITECTS :

เกียรติคุณ จิระวัฒนวิสุทธิ์ ภสถ.14426

ธนภัทร์ แสงสิงห์ศรี ส.สถ.2495

ชูชาย ปรีเมธาวุฒิ ภ.สถ.7590

เพชราภา ธรรมสาธร ภ.สถ.17789

STRUCTURAL ENGINEER :

ELECTRICAL ENGINEER :

ศราวุฒิ ช่างคิด สฟก.4846

MECHANICAL ENGINEER :

ณัฐพล ประชาแสวี ศก.3352

SANITARY ENGINEER :

สุวิรงค์ ชุติวงศ์ธนะพัฒน์ สส.136

FOR DESIGN

REV.	DATE	DESCRIPTION

TITLE.

DRAFT BY

CHECK BY ชิษณุพงศ์ งามทุทธิวงศ์

APPROVE BY –

SCALE AS SHOWN

DATE –

DRAWING NO.

TOTAL

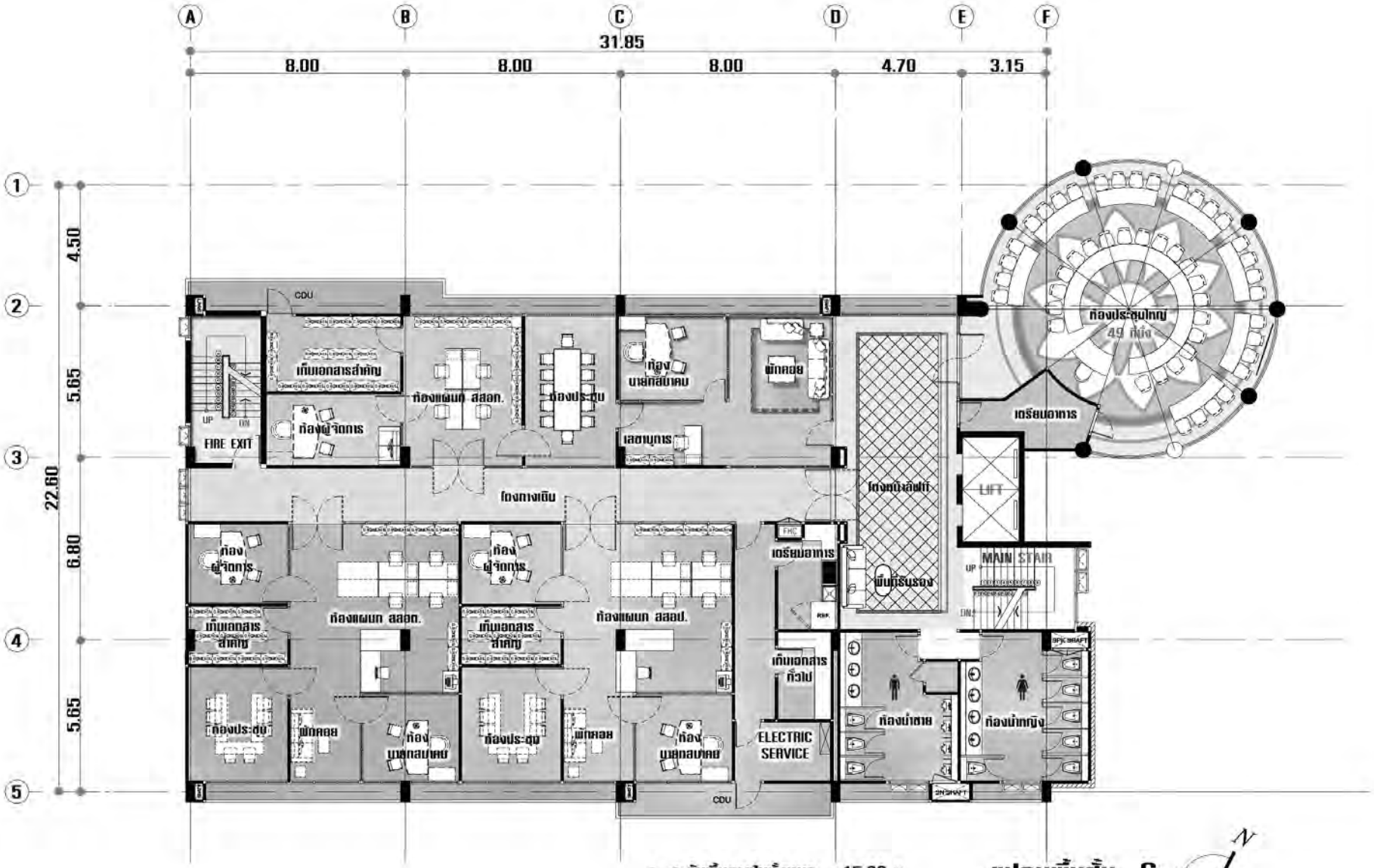

- ระดับพื้นภายในทั้งหมด +15.80 ม.
- ระดับพื้นถึงฝ้า +2.60 ม.

แปลนพื้นชั้น 6

SCALE 1 : 150

N

PROJECT NAME :

อาคารสำนักงาน สส.ชสอ.

OWNER :

DESIGNER :

TRIPEERA CO., LTD.

บริษัท ไตรพีระ จำกัด

TRIPEERA CO., LTD.

เลขที่ 2/10 หมู่ที่ 8 ตรอกหลอกรุ่ม เขตบึงกุ่ม กทม. 10230

TEL.0-2943-9187 Mobile.08-18870858 FAX.0-2943-9188

Email: TripeeraCO@hotmail.com

ARCHITECTS :

เกียรติคุณ จิระวัฒน์วิสุทธิ์ ภสถ.14426

ธนูศักดิ์ แสงสิงสิทธิ์ ส.สถ.2495

ฐากร ปานิเตกวุฒิ ภ.สถ.7590

เทศกาล กรรมการา ภ.สถ.17789

STRUCTURAL ENGINEER :

ELECTRICAL ENGINEER :

คราวุฒิ ช่างคิด สฟก.4846

MECHANICAL ENGINEER :

ณัฐพล ประชาเสรี สก.3352

SANITARY ENGINEER :

สุโรจน์ ชุติวงศ์ธนะพัฒน์ สส.136

FOR DESIGN

REV.	DATE	DESCRIPTION

TITLE.

DRAFT BY	
CHECK BY	ชิษณพงศ์ งามพุทธิวงศ์
APPROVE BY	-
SCALE AS SHOWN	DATE -
DRAWING NO.	TOTAL

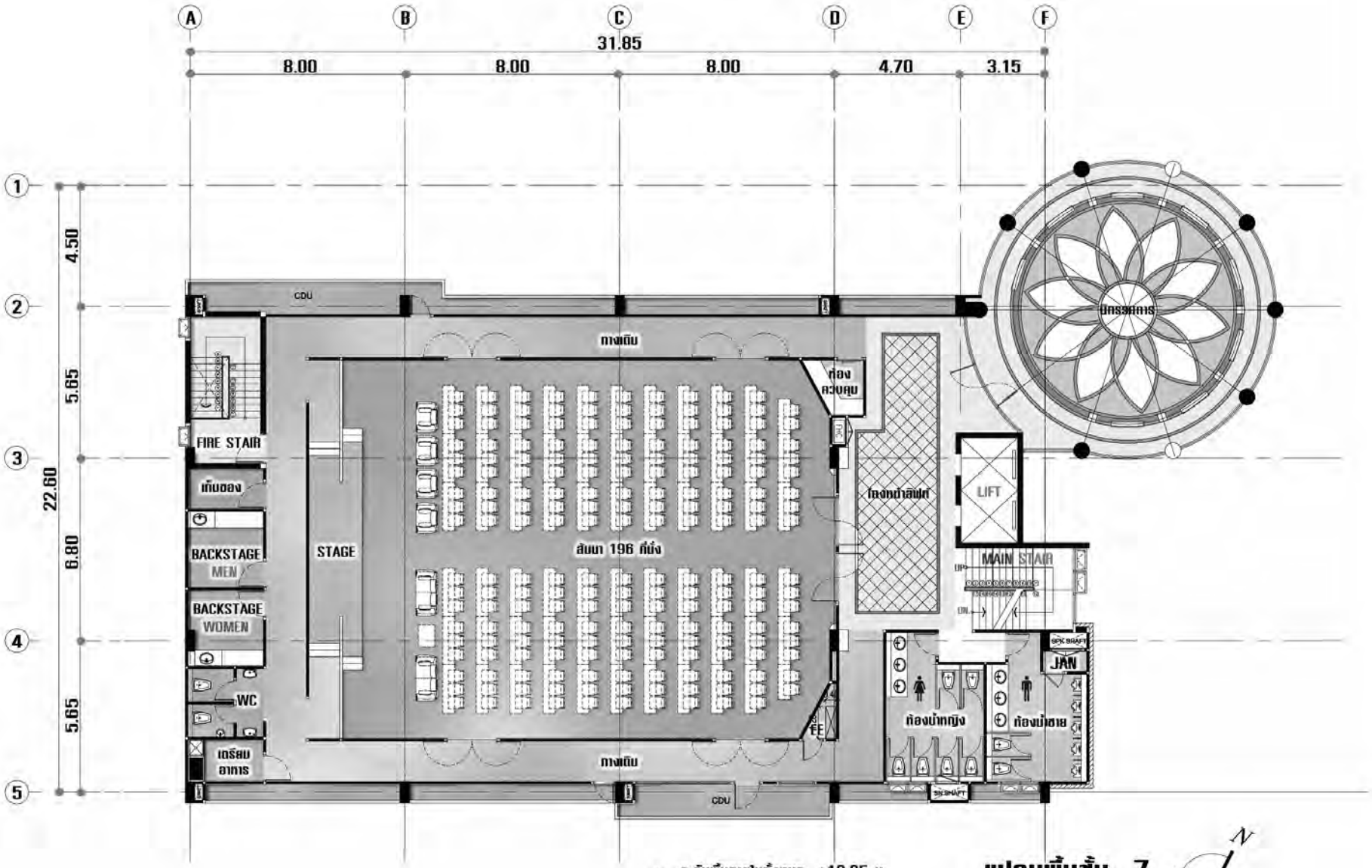

- ระดับพื้นภายในทั้งหมด +18.85 ม.
- ระดับพื้นทิ้งฝ้า +2.60 ม.

แปลนพื้นชั้น 7

SCALE 1 : 150

N

PROJECT NAME :

อาคารสำนักงาน สส.ชสอ.

OWNER :

DESIGNER :

TRIPEERA CO., LTD.

บริษัท ไตรพีระ จำกัด

TRIPEERA CO., LTD.

เลขที่ 2/10 หมู่ที่ 8 แขวงคลองกุ่ม เขตบึงกุ่ม กทม. 10230

TEL.0-2943-9787 Mobile.08-19870858 FAX.0-2943-9788

Email: Tripeera@Gmail.com

ARCHITECTS :

เกียรติคุณ จิระวัฒน์วิสุทธิ์ ภสถ.14426

อนุศักดิ์ แสงสิงสิทธิ์ ส.สถ.2495

ฐากร ปาลิเลขาวุฒิ ภ.สถ.7590

เอกราช ธรรมธารา ภ.สถ.17789

STRUCTURAL ENGINEER :

ELECTRICAL ENGINEER :

ศราวุฒิ ช่างคิด สฟก.4846

MECHANICAL ENGINEER :

ณัฐพล ประชาเสรี สก.3352

SANITARY ENGINEER :

สุโรจน์ ชุติวงศ์ธนะพัฒน์ สส.136

FOR DESIGN

REV.	DATE	DESCRIPTION

TITLE.

DRAFT BY	
CHECK BY	ชิษณพงศ์ งามพุทธิวรศรี
APPROVE BY	-
SCALE AS SHOWN	DATE -
DRAWING NO.	TOTAL

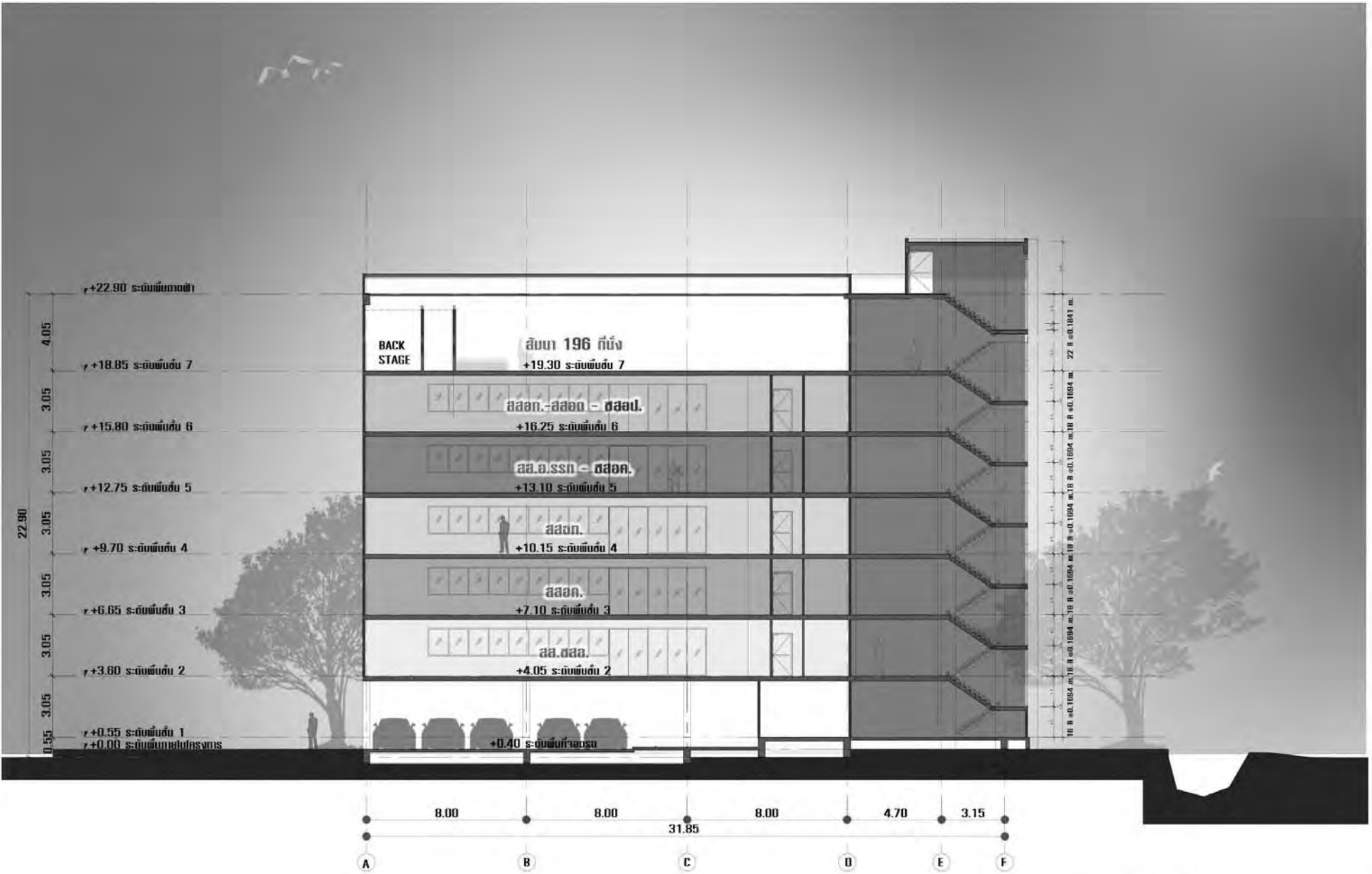

SECTION A

SCALE 1 : 150

PROJECT NAME :

อาคารสำนักงาน สส.ขสอ.

OWNER :

DESIGNER :

TRIPEERA CO., LTD.

ARCHITECTS :

STRUCTURAL ENGINEER :

ELECTRICAL ENGINEER :

MECHANICAL ENGINEER :

SANITARY ENGINEER :

FOR DESIGN

REV.	DATE	DESCRIPTION

TITLE

SECTION A

DRAFT BY	
CHECK BY	
APPROVE BY	–
SCALE AS SHOWN	DATE –
DRAWING NO.	TOTAL

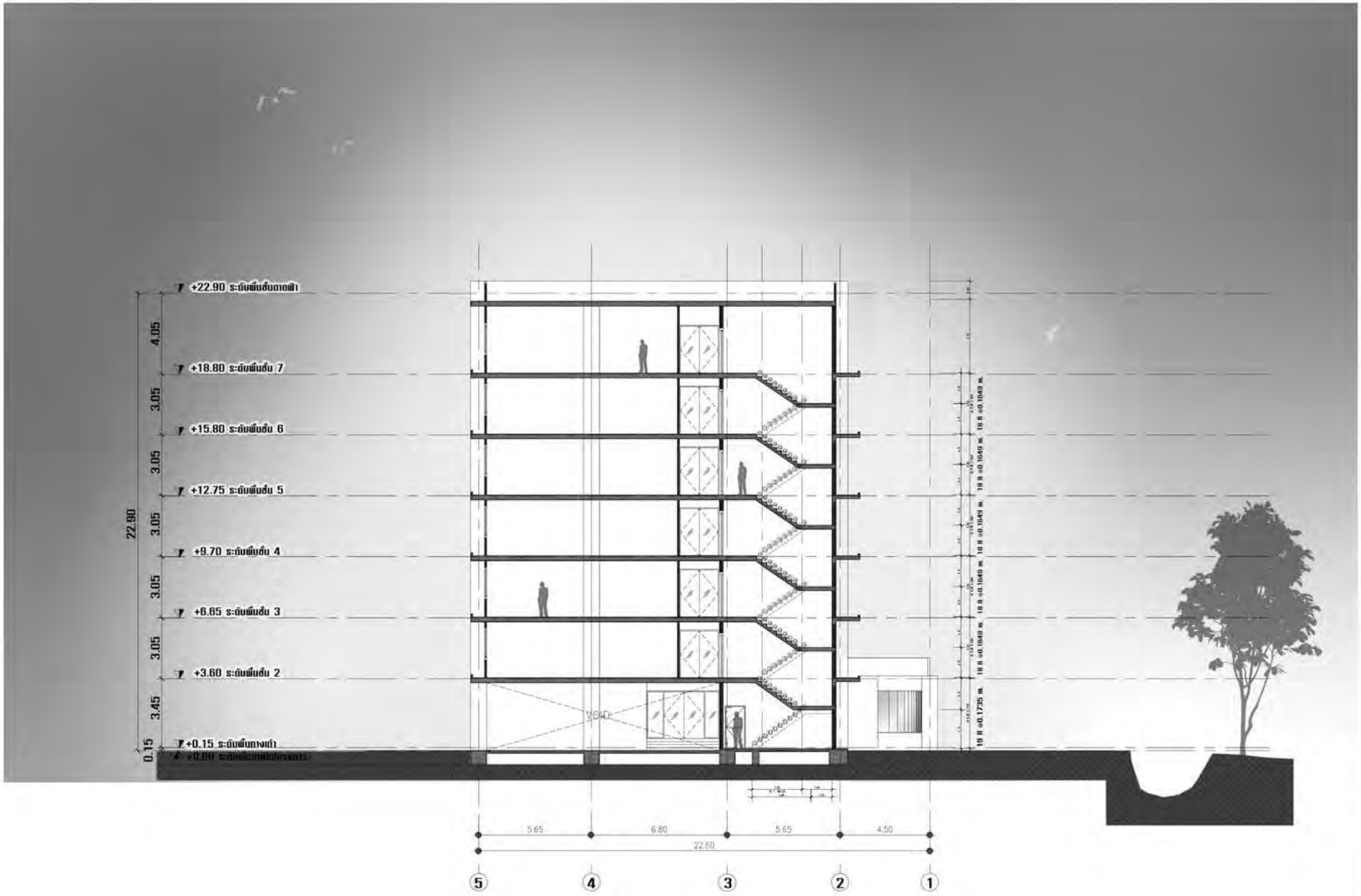

SECTION B

SCALE 1 : 150

PROJECT NAME :

อาคารสำนักงาน สส.ชสอ.

OWNER :

DESIGNER :

TRIPEERA CO., LTD.

บริษัท ไตรพีระ จำกัด

TRIPEERA CO., LTD.

ARCHITECTS :

เกียรติคุณ จิระวัฒน์วิสุทธิ์ ภสถ.14426

อนุศักดิ์ แสงสังสิทธิ์ สสถ.2495

ฐาวร ปาลีเอกวุฒิ ภ.สถ.7590

เอกราช ธรรมธารา ภ.สถ.17789

STRUCTURAL ENGINEER :

ELECTRICAL ENGINEER :

ศราวุฒิ ชาเคิด สฟก.4846

MECHANICAL ENGINEER :

ณัฐพล ประชาเสรี สก.3352

SANITARY ENGINEER :

สุโรจน์ ชุติวงศ์อนะพัฒน์ สส.136

FOR DESIGN

REV.	DATE	DESCRIPTION

TITLE.

SECTION B

DRAFT BY	
CHECK BY	ชิษณพงศ์ งามพุทธิวรศรี
APPROVE BY	-
SCALE AS SHOWN	DATE -
DRAWING NO.	TOTAL

PROJECT NAME :

อาคารสำนักงาน สส.ชสอ.

OWNER :

DESIGNER :

TRIPEERA CO., LTD.

บริษัท ไตรพีระ จำกัด

TRIPEERA CO., LTD.

เลขที่ 2/10 หมู่ที่ 9 แขวงคลองกุ่ม เขตบึงกุ่ม กทม. 10230

TEL.0-2943-9787 Mobile.08-19870858 FAX.0-2943-9788

Email: Tripeera@Gmail.com

ARCHITECTS :

เกียรติคุณ จีระวัฒน์วิสุทธิ์ ภ.สถ.14426

อนุศักดิ์ แสงสังสิทธิ์ ส.สถ.2495

ฐากร ปาลีเอกวุฒิ ภ.สถ.7590

เอกราช ธรรมธารา ภ.สถ.17789

STRUCTURAL ENGINEER :

ELECTRICAL ENGINEER :

ศราวุฒิ ชาเคิด สฟก.4846

MECHANICAL ENGINEER :

ณัฐพล ประชาเสรี สก.3352

SANITARY ENGINEER :

สุโรจน์ ชุติวงศ์อนะพัฒน์ สส.136

FOR DESIGN

REV.	DATE	DESCRIPTION

TITLE.

EXTERIOR PERSPECTIVE

DRAFT BY	
CHECK BY	ชิษณพงศ์ งามพุทธิวรศรี
APPROVE BY	-
SCALE AS SHOWN	DATE -
DRAWING NO.	TOTAL

PROJECT NAME :

อาคารสำนักงาน สส.ชสอ.

OWNER :

DESIGNER :

TRIPEERA CO., LTD.

บริษัท ไตรพีระ จำกัด

TRIPEERA CO., LTD.

เลขที่ 2/10 หมู่ที่ 9 แขวงคลองกุ่ม เขตบึงกุ่ม กทม. 10230

TEL.0-2943-9787 Mobile.08-19870858 FAX.0-2943-9788

Email: Tripeera@Gmail.com

ARCHITECTS :

เกียรติคุณ จิระวัฒน์วิสุทธิ์ ภสถ.14426

อนุศักดิ์ แสงสังสิทธิ์ ส.สถ.2495

ฐากร ปาณิเอกวุฒิ ภ.สถ.7590

เอกราช ธรรมธารา ภ.สถ.17789

STRUCTURAL ENGINEER :

ELECTRICAL ENGINEER :

ศราวุฒิ ช่างคิด สฟก.4846

MECHANICAL ENGINEER :

ณัฐพล ประชาเสรี สก.3352

SANITARY ENGINEER :

สุโรจน์ ชุติวงศ์อนะพัฒน์ สส.136

FOR DESIGN

REV.	DATE	DESCRIPTION

TITLE.

EXTERIOR PERSPECTIVE

DRAFT BY	
CHECK BY	ชิษณพงศ์ งามพุทธิวรศรี
APPROVE BY	-
SCALE AS SHOWN	DATE -
DRAWING NO.	TOTAL

PROJECT NAME :

อาคารสำนักงาน สส.ชสอ.

OWNER :

DESIGNER :

TRIPEERA CO., LTD.

บริษัท ไตรพีระ จำกัด

TRIPEERA CO., LTD.

เลขที่ 2/10 หมู่ที่ 9 แขวงคลองกุ่ม เขตบึงกุ่ม กทม. 10230

TEL.0-2943-9787 Mobile.08-19870858 FAX 0-2943-9788

Email: Tripeera@Gmail.com

ARCHITECTS :

เกียรติคุณ จิระวัฒนวิสุทธิ์ ภสถ.14426

อนุศักดิ์ แสงสังสิทธิ์ ส.สถ.2495

ฐาราร ปาลิเอกวุฒิ ภ.สถ.7590

เอกราช ธรรมธารา ภ.สถ.17789

STRUCTURAL ENGINEER :

ELECTRICAL ENGINEER :

ศราวุฒิ ชางคิด สฟก.4846

MECHANICAL ENGINEER :

ณัฐพล ประชาเสรี สก.3352

SANITARY ENGINEER :

สุโรจน์ ชุติวงศ์อนะทัศณ์ สส.136

FOR DESIGN

REV.	DATE	DESCRIPTION

TITLE.

INTERIOR PERSPECTIVE

DRAFT BY	
CHECK BY	ชิษณพงศ์ งามพุทธิวรศรี
APPROVE BY	-
SCALE AS SHOWN	DATE -
DRAWING NO.	TOTAL

PROJECT NAME :

อาคารสำนักงาน สส.ชสอ.

OWNER :

DESIGNER :

TRIPEERA CO., LTD.

บริษัท ไตรพีระ จำกัด

TRIPEERA CO., LTD.

เลขที่ 2/10 หมู่ที่ 9 แขวงคลองกุ่ม เขตบึงกุ่ม กทม. 10230

TEL.0-2943-9787 Mobile.08-19870858 FAX.0-2943-9788

Email : tripeera@Gmail.com

ARCHITECTS :

เกียรติคุณ จิระวัฒน์วิสุทธิ์ ภสถ.14426

อนุศักดิ์ แสงสังสิทธิ์ ส.สถ.2495

ฐาราร ปาลิเอกวุฒิ ภ.สถ.7590

เอกราช ธรรมธารา ภ.สถ.17789

STRUCTURAL ENGINEER :

ELECTRICAL ENGINEER :

ศราวุฒิ ชาเคิด สฟก.4846

MECHANICAL ENGINEER :

ณัฐพล ประชาเสรี สก.3352

SANITARY ENGINEER :

สุโรจน์ ชุติวงศ์อนะพัฒน์ สส.136

FOR DESIGN

REV.	DATE	DESCRIPTION

TITLE.

INTERIOR PERSPECTIVE

DRAFT BY	
CHECK BY	ชิษณพงศ์ งามพุทธิวรศรี
APPROVE BY	-
SCALE AS SHOWN	DATE -
DRAWING NO.	TOTAL

(1) รายงานจำนวนสมาชิกสามัญ สสอด. และสมาชิกสมทบ สสอด.

ข้อมูลนำเสนอ นับแต่เดือนมกราคม – เดือนธันวาคม 2559 สมาคมฌาปนกิจสงเคราะห์สมาชิกชุมนุมสหกรณ์ออมทรัพย์ครูไทย ได้รับแจ้งการคงสภาพสมาชิกและการรับสมัครสมาชิกเข้าใหม่ในรอบเดือนซึ่งได้รับสิทธิตามข้อบังคับแล้วปรากฏใน รายละเอียดดังต่อไปนี้

สมาคมฌาปนกิจสงเคราะห์สมาชิกชุมนุมสหกรณ์ออมทรัพย์ครูไทย

ตารางที่ 1 สรุปจำนวนสมาชิก สสอด. ประเภทสามัญ และสมทบ ณ วันที่ 31 ธันวาคม 2559

รายการ	ยกมาปี 2558	ปี 2559												รวม
	ธ.ค.	ม.ค.	ก.พ.	มี.ค.	เม.ย.	พ.ค.	มิ.ย.	ก.ค.	ส.ค.	ก.ย.	ต.ค.	พ.ย.	ธ.ค.	
สมาชิกสมามัญและสมทบ														
ยอดยกมาปี 58	272,426	272,797	273,274	274,944	275,920	251,825	252,864	253,293	254,008	255,331	256,288	257,730	258,719	
สมัคร	998	1,044	1,864	1,191	1,440	1,255	602	895	1,508	1,161	1,651	1,197	1,370	15,178
ยอดยกมา + สมัคร	273,424	273,841	275,138	276,135	277,360	253,080	253,466	254,188	255,516	256,492	257,936	258,927	260,089	–
เสียชีวิต	186	193	187	205	237	170	149	172	179	190	176	169	162	2,189
สมาชิกไม่คงสภาพ	336	365	–	–	–	–	–	–	–	–	–	–	–	365
สมาชิกขอคืนสภาพ	–	–	–	–	–	–	–	–	–	–	–	–	–	–
ลาออก	105	9	7	10	10	46	24	8	6	14	33	39	54	260
คงเหลือยกไป	272,797	273,274	274,944	275,920	277,113	252,864	253,293	254,008	255,331	256,288	257,730	258,719	259,873	

สมาคมฌาปนกิจสงเคราะห์สมาชิกชุมนุมสหกรณ์ออมทรัพย์ครูไทย

ตารางที่ 2 สรุปจำนวนสมาชิกสามัญ สสอค. ณ วันที่ 31 ธันวาคม 2559

รายการ	ปี 2559												รวม
	ม.ค.	ก.พ.	มี.ค.	เม.ย.	พ.ค.	มิ.ย.	ก.ค.	ส.ค.	ก.ย.	ต.ค.	พ.ย.	ธ.ค.	
สสอค.													
ยอดยกมาปี 58	246,186	246,771	248,143	248,881	249,732	250,746	251,170	251,880	253,198	254,152	255,592	256,580	
สมัคร	832	1,538	918	1,062	1,228	597	890	1,500	1,158	1,646	1,192	1,365	13,926
ยอดยกมา + สมัคร	247,018	248,309	249,061	249,943	250,960	251,343	252,060	253,380	254,356	255,798	256,784	257,945	-
เสียชีวิต	178	161	176	202	168	149	172	178	190	174	166	161	2,075
สมาชิกไม่คงสภาพ	69	-	-	-	-	-	-	-	-	-	-	-	69
สมาชิกขอคืนสภาพ	-	-	-	-	-	-	-	-	-	-	-	-	-
ลาออก	-	5	4	9	46	24	8	4	14	32	38	50	234
คงเหลือยกไป	246,771	248,143	248,881	249,732	250,746	251,170	251,880	253,198	254,152	255,592	256,580	257,734	

หมายเหตุ	สมาชิกเสียชีวิตปี 2553 ยกมา	จำนวน	112	ราย
	สมาชิกเสียชีวิตปี 2554 ยกมา	จำนวน	999	ราย
	สมาชิกเสียชีวิตปี 2555 (1 มกราคม - 31 ธันวาคม 2555)	จำนวน	1,575	ราย
	สมาชิกเสียชีวิตปี 2556 (1 มกราคม - 31 ธันวาคม 2556)	จำนวน	1,826	ราย
	สมาชิกเสียชีวิตปี 2557 (1 มกราคม - 31 ธันวาคม 2557)	จำนวน	1,937	ราย
	สมาชิกเสียชีวิตปี 2558 (1 มกราคม - 31 ธันวาคม 2558)	จำนวน	2,051	ราย
	สมาชิกเสียชีวิตปี 2559 (1 มกราคม - 31 ธันวาคม 2559)	จำนวน	2,075	ราย
		จำนวน	10,575	ราย
	สมาชิกสามัญ สสอค.			
		จำนวน	113	ศูนย์
		จำนวน	257,734	ราย

สมาคมฌาปนกิจสงเคราะห์สมาชิกชุมนุมสหกรณ์ออมทรัพย์ครูไทย

ตารางที่ 3 สรุปจำนวนสมาชิกสมทบ สสอค.

ตารางที่ 3.1 สรุปรวมจำนวนสมาชิกสมทบ สสอค. (สสอต. และ สมาชิกสมทบ 4 กลุ่มวิชาชีพ) ณ วันที่ 31 ธันวาคม 2559

รายการ	ปี 2559												รวม
	ม.ค.	ก.พ.	มี.ค.	เม.ย.	พ.ค.	มิ.ย.	ก.ค.	ส.ค.	ก.ย.	ต.ค.	พ.ย.	ธ.ค.	
สมาชิกสมทบ สสอค.													
ยอดยกมาปี 58	26,611	26,503	26,801	27,039	2,093	2,118	2,123	2,128	2,133	2,136	2,138	2,139	
สมัคร	212	326	273	378	27	5	5	8	3	5	5	5	1,252
ยอดยกมา + สมัคร	26,823	26,829	27,074	27,417	2,120	2,123	2,128	2,136	2,136	2,141	2,143	2,144	-
เสียชีวิต	15	26	29	35	2	-	-	1	-	2	3	1	114
สมาชิกไม่คงสภาพ	296	-	-	-	-	-	-	-	-	-	-	-	296
ลาออก	9	2	6	1	-	-	-	2	-	1	1	4	26
คงเหลือยกไป	26,503	26,801	27,039	27,381	2,118	2,123	2,128	2,133	2,136	2,138	2,139	2,139	

ตารางที่ 3.2 ตารางสรุปจำนวนสมาชิกสมาคมฌาปนกิจสงเคราะห์สมาชิกของสหกรณ์ออมทรัพย์รวม 4 กลุ่มวิชาชีพ (สสอท. สสอร. สสอ.รท. และ สสอป.) ณ วันที่ 31 ธันวาคม 2559

รายการ	ปี 2559												รวม
	ม.ค.	ก.พ.	มี.ค.	เม.ย.	พ.ค.	มิ.ย.	ก.ค.	ส.ค.	ก.ย.	ต.ค.	พ.ย.	ธ.ค.	
สสอ.รรท.													
การประปานครหลวง (สสอร)	1,244	1,244	1,247	1,246	1,253	1,264	1,267	1,269	1,268	1,268	1,267	1,266	
การท่าเรือแห่งประเทศไทย (สสอร)	443	443	451	451	453	454	455	457	461	463	465	466	
การไฟฟ้านครหลวง (สสอร)	349	350	350	351	352	353	354	354	356	356	357	358	
องค์การสวนยาง (สสอ.รท.)	2	2	2	2	2	2	2	2	2	2	2	2	
สถาบันวิชาการป้องกันประเทศ	-	-	-	-	-	10	10	10	10	11	11	11	
สสอค.(รับตรง 2)	30	31	33	33	33	35	35	36	36	36	36	36	
ยอดยกมาปี 58	2,068	2,070	2,083	2,083	2,093	2,118	2,123	2,128	2,133	2,136	2,138	2,139	
สมัคร	6	14	4	11	27	5	5	8	3	5	5	5	98
ยอดยกมา + สมัคร	2,074	2,084	2,087	2,094	2,120	2,123	2,128	2,136	2,136	2,141	2,143	2,144	
เสียชีวิต	2	1	3	1	2	-	-	1	-	2	3	1	16
สมาชิกไม่คงสภาพ	-	-	-	-	-	-	-	-	-	-	-	-	-
สมาชิกขอคืนสภาพ	-	-	-	-	-	-	-	-	-	-	-	-	
ลาออก	2	-	1	-	-	-	-	2	-	1	1	4	11
คงเหลือยกไป	2,070	2,083	2,083	2,093	2,118	2,123	2,128	2,133	2,136	2,138	2,139	2,139	

หมายเหตุ จำนวนสมาชิก สสอค. (รับตรง2) คือสมาชิกสมทบกลุ่มวิชาชีพอื่ที่มาสมัครที่ สสอค.

จำนวนศูนย์ประสานงาน	5	ศูนย์
จำนวนศูนย์ประสานงานที่รับสมัครสมาชิก	5	ศูนย์
จำนวนสมาชิกสมทบ สสอค.	2,139	ราย

ตารางที่ 4 สรุปจำนวนสมาชิกสมาคมฌาปนกิจสงเคราะห์สมาชิกชุมนุมสหกรณ์ออมทรัพย์ครูไทย (สสอค.)

ณ วันที่ 31 ธันวาคม 2559

ที่	ชื่อสหกรณ์	ยอดยกมา ณ 31 ธ.ค. 58	รอบ 1/59		รอบ 2/59		รอบ 3/59		รอบ 4/59		รอบ 5/59		รอบ 6/59		รอบ 7/59		รอบ 8/59		รอบ 9/59		รอบ 10/59		รอบ 11/59		รอบ 12/59		รวมจำนวนสมาชิกทั้งหมด				
			1 ม.ค. - 31 ธ.ค. 59		1 ก.พ. - 31 ธ.ค. 59		1 มี.ค. - 31 ธ.ค. 59		1 เม.ย. - 31 ธ.ค. 59		1 พ.ค. - 31 ธ.ค. 59		1 มิ.ย. - 31 ธ.ค. 59		1 ก.ค. - 31 ธ.ค. 59		1 ส.ค. - 31 ธ.ค. 59		1 ก.ย. - 31 ธ.ค. 59		1 ต.ค. - 31 ธ.ค. 59		1 พ.ย. - 31 ธ.ค. 59		1 ธ.ค. - 31 ธ.ค. 59						
		คงเหลือ	คงเหลือ		คงเหลือ		คงเหลือ		คงเหลือ		คงเหลือ		คงเหลือ		คงเหลือ		คงเหลือ		คงเหลือ		คงเหลือ		คงเหลือ		คงเหลือ		ลาออก		เสียชีวิต		คงเหลือ
			สามัญ	สมทบ	สามัญ	สมทบ	สามัญ	สมทบ	สามัญ	สมทบ	สามัญ	สมทบ	สามัญ	สมทบ	สามัญ	สมทบ	สามัญ	สมทบ	สามัญ	สมทบ	สามัญ	สมทบ	สามัญ	สมทบ	สามัญ	สมทบ	สามัญ	สมทบ	สามัญ	สมทบ	
1	สอ.ครูเลย จำกัด	4,830	5	7	4	13	-	4	-	1	2	8	1	2	1	2	2	2	1	2	1	-	1	-	4	4	2	-	43	-	4,897
2	สอ.สามัญศึกษา จ. เลย จำกัด	213	-	-	-	-	-	-	-	-	1	-	-	-	1	-	-	-	2	-	-	-	-	-	2	1	-	-	1	-	220
3	สอ.ครูชัยภูมิ จำกัด	3,980	27	6	50	11	4	2	9	1	8	2	12	4	18	6	19	-	12	-	10	4	8	2	22	8	-	-	49	2	4,225
4	สอ.ครูแม่ฮ่องสอน จำกัด	1,757	5	-	13	-	3	-	1	-	4	-	3	-	4	-	7	2	8	1	9	-	5	1	8	2	4	-	14	1	1,833
5	สอ.ข้าราชการกระทรวงศึกษาธิการเชียงใหม่ จำกัด	792	-	-	-	-	-	-	-	-	2	1	1	-	-	-	1	-	4	4	2	1	1	1	1	3	-	-	8	-	814
6	สอ.ครูเชียงใหม่ จำกัด	7,930	-	1	3	6	-	-	1	-	4	-	2	2	4	-	3	-	3	2	1	1	1	-	2	-	4	-	45	2	7,966
7	สอ.มหาวิทยาลัยแม่โจ้ จำกัด	250	1	2	2	2	2	-	-	-	-	-	-	-	1	1	-	-	1	-	-	1	2	2	1	2	-	-	3	-	270
8	สอ.ครูเชียงราย จำกัด	5,405	1	8	9	20	4	4	2	3	2	-	4	2	4	3	1	6	1	-	1	3	5	-	3	1	1	-	29	1	5,492
9	สอ.ครูแพร่ จำกัด	4,638	13	5	30	7	22	-	27	2	41	3	34	-	38	5	50	4	34	1	46	7	24	-	48	5	-	-	39	2	5,084
10	สอ.เครือข่ายพัฒนาชีวิตดูรูนแพร่ จำกัด	32	-	-	-	-	-	-	-	-	-	-	-	-	-	-	-	-	-	-	-	-	-	-	-	-	-	-	-	-	32
11	สอ.ครูกรมสามัญศึกษาจังหวัดเชียงราย จำกัด	155	2	-	3	-	-	-	-	-	-	-	-	-	-	-	1	-	-	-	1	-	2	-	1	-	-	-	2	-	165
12	สอ.ครูน่าน จำกัด	4,908	13	8	46	58	5	3	13	3	17	7	128	3	156	11	126	7	57	8	80	4	50	11	80	6	2	-	45	2	5,808
13	สอ.ครูสุโขทัย จำกัด	1,623	7	3	6	2	1	-	1	-	1	-	2	1	1	2	3	1	7	3	7	2	10	2	13	4	-	-	19	-	1,702
14	สอ.ครูอุตรดิตถ์ จำกัด	3,853	41	-	22	19	36	2	31	-	47	-	31	1	26	-	31	-	20	-	26	-	14	2	45	1	-	-	32	5	4,248
15	สอ.ครูพิษณุโลก จำกัด	6,259	27	4	21	2	7	2	20	8	21	2	14	1	25	4	21	1	16	2	16	4	6	5	11	7	1	1	49	1	6,506
16	สอ.ครูลำพูน จำกัด	4,168	10	3	6	9	24	5	10	7	36	27	32	3	15	2	23	9	18	4	14	1	18	4	6	2	5	1	20	-	4,456
17	สอ.ครูพะเยา จำกัด	4,828	9	1	14	2	12	2	7	-	8	3	11	1	12	-	8	1	8	-	9	6	1	2	9	4	-	-	42	2	4,958
18	สอ.ครูกรมสามัญศึกษาจังหวัดลำปาง จำกัด	805	4	-	5	-	6	-	3	-	1	-	1	-	2	-	2	1	6	-	3	-	5	-	1	-	5	-	5	-	845
19	สอ.ครูลำปาง จำกัด	5,939	7	-	14	-	10	-	6	1	4	1	12	1	5	-	9	-	4	-	10	3	7	-	8	2	-	-	54	2	6,043
20	สอ.ข้าราชการกระทรวงศึกษาธิการตาก จำกัด	499	-	-	1	-	3	-	2	-	1	-	2	-	2	-	2	-	1	-	3	-	-	-	3	-	-	-	4	-	519
21	สอ.ครูตาก จำกัด	3,132	31	1	27	5	29	-	32	2	22	-	20	2	11	1	34	1	29	2	51	-	22	2	12	2	-	-	17	-	3,470
22	สอ.เครือข่ายพัฒนาชีวิตดูรูนตาก จำกัด	-	-	-	-	-	-	-	-	-	-	-	-	-	-	-	-	-	-	-	-	-	-	-	-	-	-	-	-	-	-
23	สอ.ครูกำแพงเพชร จำกัด	6,799	23	1	23	4	16	-	20	2	16	-	15	-	29	-	18	1	14	-	9	-	20	-	22	1	4	-	47	-	7,033
24	สอ.ครูพิจิตร จำกัด	3,698	3	8	15	10	8	1	5	1	3	1	7	3	11	-	1	-	1	6	1	1	8	7	19	9	-	-	49	4	3,827
25	สอ.ครูเพชรบูรณ์ จำกัด	6,618	6	6	23	5	2	1	7	-	4	6	3	-	3	3	2	-	2	-	8	2	14	4	18	10	-	-	48	5	6,747
26	สอ.สามัญศึกษาเพชรบูรณ์ จำกัด	303	-	-	1	-	-	-	-	-	-	-	-	-	24	4	26	1	31	-	32	-	23	-	14	1	-	-	2	-	460
27	สอ.สามัญศึกษาจังหวัดชัยภูมิ จำกัด	844	12	-	31	-	11	-	23	-	50	-	18	-	54	-	10	-	14	-	5	-	16	-	8	1	3	-	-	-	1,097
28	สอ.ครูหนองบัวลำภู จำกัด	1,736	-	-	34	-	16	-	-	-	-	-	5	5	-	-	-	-	26	22	-	-	2	2	-	-	-	-	19	-	1,848
29	สอ.ครูนครพนม จำกัด	940	-	-	7	-	-	-	-	-	7	1	1	-	1	-	-	-	-	-	7	-	-	-	2	1	-	-	6	1	967
30	สอ.มัธยมศึกษานครพนม จำกัด	540	7	-	7	-	5	-	8	-	6	-	4	-	7	-	10	-	-	-	12	-	8	-	7	-	-	-	2	-	621
31	สอ.ครูจันทบุรี จำกัด	2,728	34	-	21	1	21	-	11	1	19	-	14	-	15	1	15	2	15	-	20	-	16	-	29	4	-	-	10	-	2,967
32	สอ.ครูกาฬสินธุ์ จำกัด	7,785	9	2	8	2	9	4	21	12	18	3	9	3	12	2	17	10	15	-	12	2	24	8	27	9	-	-	62	3	8,023
33	สอ.เสมากาฬสินธุ์ จำกัด	943	14	-	16	-	10	-	21	-	6	-	25	-	7	-	17	-	9	1	13	-	6	-	4	1	5	-	7	-	1,093
34	สอ.เสมาธรรมจักรอุดรธานี จำกัด	1,198	5	-	15	-	24	-	24	-	31	-	19	1	9	1	25	2	5	1	19	-	17	-	10	4	-	-	8	1	1,410
35	สอ.ครูขอนแก่น จำกัด	4,847	31	4	51	11	8	4	57	-	33	7	38	12	39	13	41	3	41	6	33	8	44	7	53	16	1	-	68	5	5,407
36	สอ.ครูบุรีรัมย์ จำกัด	5,836	4	5	7	7	19	7	15	6	13	2	11	3	19	4	14	2	10	4	21	6	9	4	31	2	8	-	80	2	6,061
37	สอ.ครูยโสธร จำกัด	700	-	-	-	-	-	-	-	-	-	-	8	-	3	1	1	-	5	-	3	-	2	-	3	2	-	-	13	-	728
38	สอ.ครูกรมสามัญศึกษาจ. บุรีรัมย์ จำกัด	828	6	1	-	1	3	1	9	-	6	-	1	1	9	-	18	-	5	-	7	-	7	2	5	-	-	-	2	-	910
39	สอ.ครูหนองคาย จำกัด	1,072	6	-	36	-	1	-	-	-	-	-	3	-	1	-	4	-	1	-	7	-	2	-	2	-	-	-	13	-	1,135
40	สอ.เสมาหนองคาย จำกัด	496	9	3	24	3	12	-	16	2	14	1	12	-	5	-	19	-	5	2	10	-	14	-	1	-	-	-	-	1	648
41	สอ.ครูบึงกาฬ จำกัด	1	-	-	-	-	1	-	-	-	1	-	-	-	-	-	-	-	183	9	29	2	36	-	40	-	-	-	-	-	302
42	สอ.ข้าราชการกระทรวงศึกษาธิการสกลนคร จำกัด	714	1	-	8	3	-	-	-	-	6	4	-	-	4	-	4	-	3	-	1	2	2	-	6	-	1	-	1	-	758
43	สอ.ครูสกลนคร จำกัด	392	1	-	5	1	1	-	1	-	1	-	-	-	-	-	-	-	-	-	-	-	-	-	-	-	-	-	2	1	402
44	สอ.ครูร้อยเอ็ด จำกัด	9,474	7	11	55	84	-	-	-	-	18	22	13	8	11	9	5	2	4	7	7	10	5	16	19	21	-	-	107	2	9,808

ที่	ชื่อสหกรณ์	ยอดยกมา ณ 31 ธ.ค. 58	รอบ 1/59 1 ม.ค. - 31 ธ.ค. 59		รอบ 2/59 1 ก.พ. - 31 ธ.ค. 59		รอบ 3/59 1 มี.ค. - 31 ธ.ค. 59		รอบ 4/59 1 เม.ย. - 31 ธ.ค. 59		รอบ 5/59 1 พ.ค. - 31 ธ.ค. 59		รอบ 6/59 1 มิ.ย. - 31 ธ.ค. 59		รอบ 7/59 1 ก.ค. - 31 ธ.ค. 59		รอบ 8/59 1 ส.ค. - 31 ธ.ค. 59		รอบ 9/59 1 ก.ย. - 31 ธ.ค. 59		รอบ 10/59 1 ต.ค. - 31 ธ.ค. 59		รอบ 11/59 1 พ.ย. - 31 ธ.ค. 59		รอบ 12/59 1 ธ.ค. - 31 ธ.ค. 59		รวมจำนวนสมาชิกทั้งหมด				
		คงเหลือ	คงเหลือ		คงเหลือ		คงเหลือ		คงเหลือ		คงเหลือ		คงเหลือ		คงเหลือ		คงเหลือ		คงเหลือ		คงเหลือ		คงเหลือ		คงเหลือ		ลาออก		เสียชีวิต		คงเหลือ
			สามัญ	สมทบ	สามัญ	สมทบ	สามัญ	สมทบ	สามัญ	สมทบ	สามัญ	สมทบ	สามัญ	สมทบ	สามัญ	สมทบ	สามัญ	สมทบ	สามัญ	สมทบ	สามัญ	สมทบ	สามัญ	สมทบ	สามัญ	สมทบ	สามัญ	สมทบ	สามัญ	สมทบ	
45	สอ.ครูมหาสารคาม จำกัด	7,743	21	11	21	10	10	4	25	-	15	6	23	6	21	4	32	3	29	5	30	6	18	4	31	11	1	-	63	5	8,089
46	สอ.สามัญศึกษาร้อยเอ็ด จำกัด	846	6	-	4	2	-	-	7	-	52	-	22	1	26	1	26	-	10	1	6	-	18	-	10	3	-	-	8	-	1,041
47	สอ.สามัญศึกษาจังหวัดนครราชสีมา จำกัด	313	1	-	4	-	-	-	-	-	-	-	-	-	2	-	6	-	7	1	37	-	13	-	13	-	-	-	3	-	397
48	สอ.ครูมุกดาหาร จำกัด	2,462	8	1	5	2	11	4	15	-	28	-	16	1	25	2	21	-	20	-	21	1	14	1	7	-	1	-	25	1	2,665
49	สอ.ครูสุรินทร์ จำกัด	7,277	14	3	168	9	346	2	332	13	371	7	248	-	230	8	263	12	117	11	124	9	122	12	100	9	3	-	62	-	9,807
50	สอ.ดุรสัมพันธ์สุรินทร์ จำกัด	879	-	-	1	-	4	-	-	-	2	-	-	-	4	-	4	1	-	-	2	-	2	1	1	-	-	-	7	-	901
51	สอ.เครือข่ายพัฒนาชีวิตครูมุกดาหาร จำกัด	4	-	-	-	-	-	-	-	-	-	-	-	-	-	-	-	-	-	-	-	-	-	-	-	-	-	-	-	-	4
52	สอ.สถาบันอุดมศึกษา จังหวัดสุรินทร์ จำกัด	-	-	-	-	-	-	-	-	-	-	-	-	-	-	-	2	-	-	-	-	-	-	-	-	-	-	-	-	-	2
53	สอ.ครูศรีสะเกษ จำกัด	10,232	53	19	-	-	-	-	-	-	-	-	-	-	20	6	-	-	48	9	-	-	69	34	-	-	3	-	68	7	10,490
54	สอ.ครูตราด จำกัด	1,369	15	-	14	-	11	-	5	-	6	-	4	-	6	-	7	-	7	-	6	-	-	-	7	-	1	-	14	-	1,457
55	สอ. ชรก. จ. อุบลราชธานี จำกัด	1,547	28	-	34	1	18	-	22	2	40	-	16	1	43	-	40	-	25	-	41	-	26	1	32	-	3	-	7	-	1,917
56	สอ.ครูระยอง จำกัด	1,597	5	-	7	-	7	-	7	-	3	-	2	-	3	-	8	1	2	-	5	-	4	-	3	-	-	-	15	-	1,654
57	สอ.มหาวิทยาลัยศรีนครินทรวิโรฒ จำกัด	1,514	3	4	4	2	1	1	4	2	6	2	1	-	4	2	6	-	2	3	6	-	4	-	-	-	-	-	9	1	1,571
58	สอ.ครูฉะเชิงเทรา จำกัด	4,021	-	-	16	3	-	-	9	-	-	-	16	-	-	-	8	-	-	-	5	1	-	-	7	-	6	-	19	1	4,076
59	สอ.ครูปราจีนบุรี จำกัด	3,857	83	7	26	1	28	4	23	1	37	1	51	-	42	-	37	3	40	2	31	-	23	-	3	-	29	-	38	1	4,300
60	สอ.ครูชลบุรี จำกัด	4,561	2	-	-	-	-	-	1	-	4	1	1	2	-	-	3	-	3	1	5	1	1	1	2	-	13	-	26	1	4,589
61	สอ.และการธนกิจมหาวิทยาลัยรามคำแหง จำกัด	159	-	-	-	-	-	-	-	-	-	-	-	-	-	-	-	-	-	-	-	-	-	-	-	-	1	-	-	-	159
62	สอ.มหาวิทยาลัยสงขลานครินทร์ จำกัด	436	-	-	-	-	-	-	-	-	4	-	-	2	-	-	-	-	-	-	1	-	-	-	2	-	1	-	1	-	445
63	สอ.มหาวิทยาลัยมหาสารคาม จำกัด	4	-	-	-	-	-	-	-	-	-	-	-	-	-	-	-	-	-	-	-	-	-	-	-	-	-	-	-	-	4
64	สอ.มหาวิทยาลัยศิลปากร จำกัด	203	-	-	-	-	-	-	-	-	-	-	-	-	-	-	-	-	-	-	-	-	-	-	-	-	-	-	-	-	203
65	สอ.มหาวิทยาลัยลัยลักษณ์ จำกัด	16	-	-	-	-	-	-	-	-	-	-	-	-	-	-	-	-	-	-	-	-	-	-	-	-	-	-	-	-	16
66	สอ.มหาวิทยาลัยหอการค้าไทย จำกัด	22	-	-	-	-	-	-	-	-	-	-	-	-	-	-	-	-	-	-	-	-	-	-	-	-	-	-	-	-	22
67	สอ.มหาวิทยาลัยธุรกิจบัณฑิตย์ จำกัด	170	-	-	-	-	-	-	1	-	5	-	1	-	1	-	1	-	2	-	-	-	-	-	1	-	-	-	2	-	182
68	สอ.มหาวิทยาลัยหัวเฉียวเฉลิมพระเกียรติ จำกัด	40	-	-	-	-	-	-	-	-	-	-	-	-	-	-	-	-	-	-	-	-	-	-	-	-	-	-	-	-	40
69	สอ.ครูปทุมธานี จำกัด	2,396	-	-	-	-	-	-	-	-	-	-	-	-	-	-	-	-	-	-	-	-	-	-	-	-	4	-	25	-	2,396
70	สอ.ครูพระนครศรีอยุธยา จำกัด	1,661	3	-	9	1	-	-	-	-	1	-	1	-	2	-	1	-	3	-	6	-	2	-	6	1	1	-	12	-	1,697
71	สอ.มหาวิทยาลัยเทคโนโลยีราชมงคล จำกัด	-	-	-	-	-	-	-	-	-	-	-	-	-	-	-	-	-	-	-	-	-	-	-	-	-	-	-	-	-	-
72	สอ.มหาวิทยาลัยพระจอมเกล้าพระนครเหนือ จำกัด	230	-	-	-	-	-	-	-	-	-	-	-	-	-	-	-	-	-	-	-	-	-	-	-	-	1	-	-	-	230
73	สอ.ม.พระจอมเกล้าคุณทหาร ลาดกระบัง จำกัด	43	-	-	-	-	-	-	-	-	-	-	-	-	-	-	-	-	-	-	-	-	-	-	-	-	-	-	-	-	43
74	สอ.ครูอ่างทอง จำกัด	149	-	-	-	-	-	-	-	-	-	-	-	-	-	-	-	-	-	-	-	-	-	-	-	-	-	-	3	-	149
75	สอ.ครูชัยนาท จำกัด	3,195	15	-	23	2	13	-	13	-	15	1	12	1	19	-	20	-	6	-	-	15	11	-	17	1	4	-	26	1	3,379
76	สอ.ครูสิงห์บุรี จำกัด	839	-	-	1	1	-	-	-	-	-	-	-	-	-	-	-	-	-	-	-	-	-	-	-	-	-	-	8	-	841
77	สอ.ครูอุทัยธานี จำกัด	3,153	4	5	9	15	5	2	15	-	8	5	2	5	4	14	5	6	2	5	5	10	-	4	11	5	-	-	23	2	3,299
78	สอ.ครูลพบุรี จำกัด	3,391	7	4	21	7	3	1	2	-	3	2	1	-	8	3	6	1	4	1	11	-	13	-	9	4	-	-	30	2	3,502
79	สอ.สถาบันบัณฑิตพัฒนบริหารศาสตร์ จำกัด	124	-	-	-	-	-	-	-	-	-	-	-	-	-	-	-	-	-	-	-	-	-	-	-	-	-	-	-	-	124
80	สอ.คณะทันตแพทย์ศาสตร์มหิดล จำกัด	389	1	-	-	-	-	-	-	-	1	-	-	-	-	-	1	-	-	-	-	-	1	-	-	-	7	-	1	-	393
81	สอ.โรงเรียนเอกชน จำกัด	115	1	-	-	-	-	-	-	-	-	-	-	-	-	-	-	-	-	-	1	-	-	-	1	-	6	-	-	-	118
82	สอ.ครูเพชรบุรี จำกัด	2,794	-	-	2	-	1	-	3	-	6	-	1	-	4	-	4	-	12	-	18	-	24	-	20	-	2	-	19	1	2,889
83	สอ.ครูราชบุรี จำกัด	1,602	-	1	3	-	2	1	1	-	-	-	1	-	-	-	-	-	1	-	1	-	1	-	2	1	3	-	22	1	1,617
84	สอ.ครูกรมสามัญศึกษาจังหวัดราชบุรี จำกัด	309	-	-	1	-	-	-	2	-	-	-	1	-	1	-	2	-	-	-	1	-	-	-	-	-	-	-	1	-	317
85	สอ.ครูนนทบุรี จำกัด	2,332	1	1	-	2	-	-	-	-	-	2	1	-	1	1	3	1	-	-	-	2	-	-	-	-	-	-	15	1	2,347
86	สอ.ครูสระบุรี จำกัด	-	-	-	-	-	-	-	-	-	-	-	-	-	-	-	-	-	1	-	-	-	-	-	2	-	-	-	-	-	3
87	สอ.ครูนครนายก จำกัด	1,970	2	-	3	-	1	-	2	-	19	-	2	-	3	-	10	-	1	-	3	-	7	-	2	-	-	-	25	-	2,025
88	สอ.ครูสมุทรปราการ จำกัด	1,060	4	-	9	3	1	-	2	1	6	-	1	-	3	-	2	-	3	-	9	1	3	-	8	1	3	-	8	-	1,117
89	สอ.ครูสุพรรณบุรี จำกัด	6,113	4	5	10	7	-	-	1	1	3	-	1	-	2	4	50	2	42	1	41	6	43	2	58	4	-	-	47	2	6,400
90	สอ.ครูนครปฐม จำกัด	2,198	2	4	11	-	-	-	10	2	-	5	5	-	1	-	2	-	-	-	2	-	2	1	2	-	4	-	20	-	2,247
91	สอ.ครูสมุทรสงคราม จำกัด	1,950	6	-	5	-	6	-	9	-	7	-	14	-	10	-	7	-	4	-	8	-	11	-	8	-	-	-	16	-	2,045
92	สอ.ครูสมุทรสาคร จำกัด	1,967	4	-	6	-	1	-	1	1	1	-	3	-	5	-	-	-	2	1	2	-	2	-	2	1	2	-	12	-	1,999

ที่	ชื่อสหกรณ์	ยอดยกมา ณ 31 ธ.ค. 58	รอบ 1/59		รอบ 2/59		รอบ 3/59		รอบ 4/59		รอบ 5/59		รอบ 6/59		รอบ 7/59		รอบ 8/59		รอบ 9/59		รอบ 10/59		รอบ 11/59		รอบ 12/59		รวมจำนวนสมาชิกทั้งหมด				
			1 ม.ค. - 31 ธ.ค. 59		1 ก.พ. - 31 ธ.ค. 59		1 มี.ค. - 31 ธ.ค. 59		1 เม.ย. - 31 ธ.ค. 59		1 พ.ค. - 31 ธ.ค. 59		1 มิ.ย. - 31 ธ.ค. 59		1 ก.ค. - 31 ธ.ค. 59		1 ส.ค. - 31 ธ.ค. 59		1 ก.ย. - 31 ธ.ค. 59		1 ต.ค. - 31 ธ.ค. 59		1 พ.ย. - 31 ธ.ค. 59		1 ธ.ค. - 31 ธ.ค. 59						
		คงเหลือ	คงเหลือ		คงเหลือ		คงเหลือ		คงเหลือ		คงเหลือ		คงเหลือ		คงเหลือ		คงเหลือ		คงเหลือ		คงเหลือ		คงเหลือ		คงเหลือ		ลาออก		เสียชีวิต		คงเหลือ
			สามัญ	สมทบ	สามัญ	สมทบ	สามัญ	สมทบ	สามัญ	สมทบ	สามัญ	สมทบ	สามัญ	สมทบ	สามัญ	สมทบ	สามัญ	สมทบ	สามัญ	สมทบ	สามัญ	สมทบ	สามัญ	สมทบ	สามัญ	สมทบ	สามัญ	สมทบ	สามัญ	สมทบ	
93	สอ.ครูนครสวรรค์ จำกัด	7,172	10	4	6	7	6	1	12	3	4	3	5	6	5	1	2	4	1	1	6	1	3	3	3	8	-	-	62	4	7,277
94	สอ.สามัญศึกษานครสวรรค์ จำกัด	875	-	-	-	-	-	-	-	-	5	-	3	-	1	-	-	3	1	-	-	-	2	2	-	-	-	-	3	-	892
95	สอ.ครูชุมพร จำกัด	3,278	4	1	5	2	1	-	-	-	-	1	-	-	-	1	2	-	-	-	1	2	3	1	-	-	11	-	26	1	3,302
96	สอ.ครูประจวบคีรีขันธ์ จำกัด	1,340	28	-	49	1	51	-	36	-	22	-	18	-	31	1	30	1	23	-	22	1	14	-	17	-	2	-	7	-	1,685
97	สอ.ครูมัธยมศึกษาประจวบคีรีขันธ์ จำกัด	16	-	-	1	-	-	-	-	-	-	-	1	-	3	-	1	-	1	-	5	-	-	-	-	-	-	-	-	-	28
98	สอ.ครูระนอง จำกัด	1,223	1	-	5	-	3	-	-	-	-	-	2	-	1	-	4	-	1	-	1	-	-	-	2	-	-	-	7	-	1,243
99	สอ.ครูพังงา จำกัด	397	2	-	-	-	-	-	3	-	-	-	16	-	26	-	25	-	24	1	42	-	36	-	31	-	-	-	2	-	603
100	สอ.ครูนครศรีธรรมราช จำกัด	4,947	2	1	8	2	1	-	5	-	3	-	4	-	3	1	6	-	1	1	1	-	-	-	5	1	19	-	38	-	4,992
101	สอ.ครูกระบี่ จำกัด	937	1	-	2	1	-	-	1	-	-	1	1	-	4	2	-	-	-	-	-	-	3	1	1	-	-	-	5	-	955
102	สอ.มหาวิทยาลัยราชภัฏนครศรีธรรมราช จำกัด	62	-	-	-	-	-	-	-	-	1	-	1	-	-	-	-	-	-	-	-	-	-	-	-	-	-	-	-	-	64
103	สอ.ครูสุราษฎธานี จำกัด	97	-	-	1	-	-	-	-	-	-	-	-	-	-	-	-	-	-	-	1	1	-	-	1	-	-	-	-	-	101
104	สอ.ครูตรัง จำกัด	4,188	8	-	6	-	4	-	6	-	9	-	9	-	12	-	8	-	4	-	6	-	5	-	6	-	4	-	29	-	4,271
105	สอ.ครูภูเก็ต จำกัด	749	-	-	1	-	-	-	-	-	-	-	-	-	2	-	1	3	1	-	-	-	-	-	2	-	2	-	3	-	759
106	สอ.ครูพัทลุง จำกัด	2,777	-	-	-	-	-	-	-	-	-	-	1	-	1	-	-	-	-	-	2	-	-	-	-	-	-	-	29	-	2,781
107	สอ.ครูสงขลา จำกัด	633	-	-	-	-	1	-	-	-	-	-	-	-	-	-	-	-	-	-	-	-	-	-	-	-	-	-	4	-	634
108	สอ.ครูนราธิวาส จำกัด	181	-	-	-	-	-	-	-	-	1	-	1	-	-	-	-	-	-	-	-	-	-	-	3	-	2	-	1	-	186
109	สอ.ครูปัตตานี จำกัด	1,571	4	1	3	-	3	-	1	-	1	-	1	-	6	-	1	-	2	-	2	-	2	-	-	-	4	-	15	-	1,598
110	สอ.ครูยะลา จำกัด	1,075	1	9	5	14	1	8	2	16	1	11	33	14	15	8	32	11	23	12	23	22	34	9	93	8	-	-	14	-	1,480
111	สอ.ครูสตูล จำกัด	872	10	-	3	-	1	-	3	1	4	1	2	-	2	-	-	1	1	-	6	-	2	-	8	-	-	-	6	-	917
112	สสอค. (รับตรง 9999)	544	3	2	4	2	1	-	5	-	1	-	4	3	8	4	6	2	6	-	14	1	2	-	14	1	-	-	1	-	627
113	สสอค. (รับตรง 8888)	41	-	1	2	-	-	-	-	-	2	-	-	-	-	1	-	-	-	-	-	-	-	-	-	-	-	-	-	-	47
114	สอ.พนักงานการประปานครหลวง จำกัด	1,230	3	-	3	-	2	-	8	-	11	-	3	-	2	-	2	-	-	-	1	-	2	-	2	-	11	-	9	-	1,269
115	สอ.สหภาพแรงงานรัฐวิสาหกิจการไฟฟ้านครหลวง จำกัด	347	1	-	-	-	1	-	1	-	1	-	1	-	-	-	2	-	-	-	2	-	1	-	1	-	-	-	1	-	358
116	สอ.พนักงานรัฐวิสาหกิจการท่าเรือแห่งประเทศไทย จำกัด	436	1	-	9	-	1	-	2	-	2	-	1	-	1	1	1	3	2	-	1	1	-	2	1	1	-	-	6	-	466
117	สอ.องค์การสวนยาง จำกัด	2	-	-	-	-	-	-	-	-	-	-	-	-	-	-	-	-	-	-	-	-	-	-	-	-	-	-	-	-	2
118	สอ.สถาบันวิชาการป้องการประเทศ จำกัด	-	-	-	-	-	-	-	-	-	10	-	-	-	-	-	-	-	1	-	-	-	-	-	-	-	-	-	-	-	11
รวมทั้งสิ้น		246,730	753	174	1,193	385	881	70	1,000	95	1,195	150	1,070	101	1,202	140	1,290	116	1,106	143	1,110	151	1,000	163	1,157	196	200	2	2,014	77	259,873

(2) เรื่อง รายงานการเสียชีวิตของสมาชิก ประจำปี 2559

ข้อมูลนำเสนอ ตามที่ศูนย์ประสานงานได้แจ้งรายชื่อผู้เสียชีวิตปีบัญชี 2559 (มกราคม – ธันวาคม 2559) เพื่อรายงานข้อมูลการเสียชีวิตให้สมาชิกและผู้ที่เกี่ยวข้องทราบ จึงจัดทำรายงานการเสียชีวิต การจ่ายเงินสงเคราะห์เบื้องต้นรายละ 600,000 บาท ซึ่งได้ประกาศใน สสอค.9 แล้ว รายละเอียดดังนี้

ที่	ปี พ.ศ.	จำนวนศูนย์ประสานงาน	สมาชิก	เสียชีวิต/ราย	เงินสงเคราะห์จ่าย
1.	2553	80	58,361	112	67,200,000.00
2.	2554	104	278,937	1,077	658,987,722.50
3.	2555	109	298,721	2,059	1,311,079,553.05
4.	2556	112	259,960	2,042	1,230,046,970.40
5.	2557	114	265,662	2,147	1,297,844,377.70
6.	2558	117	275,869	2,257	1,357,199,265.42
7.	2559	118	259,873	2,189	1,314,480,344.33

ข้อเสนอ **เพื่อทราบ**

มติที่ประชุม ทราบ

สมาคมฌาปนกิจสงเคราะห์สมาชิกชุมนุมสหกรณ์ออมทรัพย์ครูไทย

ตารางที่ 1 สรุปข้อมูลการเสียชีวิต สมาชิกสามัญ สสอค. และสมาชิกสมทบ สสอค.

ตั้งแต่วันที่ 1 มกราคม 2559 - 31 ธันวาคม 2559

จำนวนสมาชิกเสียชีวิตลงประกาศรายเดือน																														
เดือน	สสอค.	สสอต.	รับตรง 2	ประปา	ท่าเรือ	ไฟฟ้า	สวนยาง	สปท.	รวม	มิ.ย.-58	ก.ค.-58	ส.ค.-58	ก.ย.-58	ต.ค.-58	พ.ย.-58	ธ.ค.-58	ม.ค.-59	ก.พ.-59	มี.ค.-59	เม.ย.-59	พ.ค.-59	มิ.ย.-59	ก.ค.-59	ส.ค.-59	ก.ย.-59	ต.ค.-59	พ.ย.-59	ธ.ค.-59	รวม
ม.ค.	178	13		1	1				193		1			1	8	76	107												193
ก.พ.	161	25			1				187		1		2		2	9	82	91											187
มี.ค.	176	26		2	1				205							1	11	77	116										205
เม.ย.	202	34		1					237					1			1	5	94	136									237
พ.ค.	168			1	1				170								1	3	7	74	85								170
มิ.ย.	149								149									1	2	7	52	87							149
ก.ค.	172								172											2	10	54	106						172
ส.ค.	178			1					179											1	2	6	85	85					179
ก.ย.	190								190													1	13	69	107				190
ต.ค.	174			1		1			176											1			1	3	61	110			176
พ.ย.	166			2	1				169									1						4	11	76	77		169
ธ.ค.	161				1				162																	4	76	82	162
รวม	2,075	98	0	9	6	1	0	0	2,189	-	2	-	2	2	10	86	202	178	219	221	149	148	205	161	179	190	153	82	2,189
สมาชิกเสียชีวิตเฉลี่ย / เดือน																													182

หมายเหตุ

1. สสอค. คือ สมาชิกสมาคมฌาปนกิจสงเคราะห์สมาชิกชุมนุมสหกรณ์ออมทรัพย์ครูไทย
2. สสอต. คือ สมาชิกสมาคมฌาปนกิจสงเคราะห์สมาชิกสหกรณ์ออมทรัพย์ตำรวจ
3. รับตรง 2 คือ สมาชิกของ สมาชิกสมทบ 4 กลุ่มวิชาชีพที่มาสมัครตรงที่ สสอค.
4. ประปา คือ สหกรณ์ออมทรัพย์พนักงานการประปานครหลวง จำกัด
5. ท่าเรือ คือ สหกรณ์ออมทรัพย์พนักงานรัฐวิสาหกิจการท่าเรือแห่งประเทศไทย จำกัด
6. ไฟฟ้า คือ สหกรณ์ออมทรัพย์สหภาพแรงงานรัฐวิสาหกิจการไฟฟ้านครหลวง จำกัด
7. สวนยาง คือ สหกรณ์ออมทรัพย์กองทุนสงเคราะห์การทำสวนยาง จำกัด

ตารางที่ 2

แสดงข้อมูลการจ่ายเงินสงเคราะห์สมาชิกเสียชีวิตจากเงินสงเคราะห์ล่วงหน้า นับแต่ปีบัญชี 2553 – 2559

(ข้อมูล ณ วันที่ 31 ธันวาคม 2559)

รายการ	สมาชิกสามัญ	สมาชิก สมทบ							รวม
	สสอค. (ครู)	สสอต.	สมทบ (เดิม) รับตรง 2	พนักงานการประปานครหลวง	สหภาพแรงงานรัฐวิสาหกิจการไฟฟ้านครหลวง	การท่าเรือแห่งประเทศไทย	องค์การสวนยาง	สถาบันวิชาการป้องกันประเทศ	
จำนวนศูนย์ประสานงาน	113	54		1	1	1	1	1	172
ปี พ.ศ.2553 จำนวนผู้เสียชีวิต	112								112
จำนวนเงิน	67,200,000								67,200,000.00
ปี พ.ศ.2554 จำนวนผู้เสียชีวิต	999	25	53						1,077
จำนวนเงิน	610,833,560	16,665,322.50	31,488,840.00						658,987,722.50
ปี พ.ศ. 2555 จำนวนผู้เสียชีวิต	1,575	155	329						2,059
จำนวนเงิน	1,003,213,731.10	98,803,673.60	209,062,148.35						1,311,079,553.05
ปี พ.ศ. 2556 จำนวนผู้เสียชีวิต	1,826	173	39	1	0	3	0		2,042
จำนวนเงิน	1,100,090,453.65	104,083,482.00	23,440,100.75	606,814.65	0	1,826,119.35	0		1,230,046,970.40
ปี พ.ศ. 2557 จำนวนผู้เสียชีวิต	1,937	193	0	6	3	8	0		2,147
จำนวนเงิน	1,185,840,256.15	118,043,542.00	0	3,657,073.45	1,816,285.20	4,888,399.85	0		1,297,844,377.70
ปี พ.ศ. 2558 จำนวนผู้เสียชีวิต	2,051	185	0	10	1	10	0	0	2,257
จำนวนเงิน	1,233,287,816.28	111,295,462.50	0.00	6,010,257.42	600,000.00	6,005,729.22	0.00	0.00	1,357,199,265.42
ม.ค.-59 จำนวนผู้เสียชีวิต	178	13	0	1	0	1	0	0	193
จำนวนเงิน	106,800,000.00	7,800,000.00	0	600,000.00	0	600,000.00	0	0	115,800,000.00
ก.พ.-59 จำนวนผู้เสียชีวิต	161	25	0	0	0	1	0	0	187
จำนวนเงิน	96,600,000.00	15,000,000.00	0.00	0.00	0.00	600,000.00	0.00	0.00	112,200,000.00
มี.ค.-59 จำนวนผู้เสียชีวิต	176	26	0	2	0	1	0	0	205
จำนวนเงิน	105,600,000.00	15,600,000.00	0.00	1,200,000.00	0.00	600,000.00	0.00	0.00	123,000,000.00
เม.ย.-59 จำนวนผู้เสียชีวิต	202	34	0	1	0	0	0	0	237
จำนวนเงิน	121,200,000.00	20,400,000.00	0.00	600,000.00	0.00	0.00	0.00	0.00	142,200,000.00
พ.ค.-59 จำนวนผู้เสียชีวิต	168	0	0	1	0	1	0	0	170
จำนวนเงิน	101,105,141.76	0.00	0.00	601,816.32	0.00	601,816.32	0.00	0.00	102,308,774.40
มิ.ย.-59 จำนวนผู้เสียชีวิต	149	0	0	0	0	0	0	0	149
จำนวนเงิน	89,822,763.66	0.00	0.00	0.00	0.00	0.00	0.00	0.00	89,822,763.66
ก.ค.-59 จำนวนผู้เสียชีวิต	172	0	0	0	0	0	0	0	172
จำนวนเงิน	103,543,821.12	0.00	0.00	0.00	0.00	0.00	0.00	0.00	103,543,821

ตารางที่ 2 (ต่อ)

แสดงข้อมูลการจ่ายเงินสงเคราะห์สมาชิกเสียชีวิตจากเงินสงเคราะห์ล่วงหน้า นับแต่ปีบัญชี 2553 – 2559

(ข้อมูล ณ วันที่ 31 ธันวาคม 2559)

รายการ	สมาชิกสามัญ	สมาชิก สมทบ							รวม
	สสอค. (ครู)	สสอต.	สมทบ (เดิม) รับตรง 2	พนักงานการประปานครหลวง	สหภาพแรงงานรัฐวิสาหกิจการไฟฟ้านครหลวง	การท่าเรือแห่งประเทศไทย	องค์การสวนยาง	สถาบันวิชาการป้องกันประเทศ	
ส.ค.-59									
จำนวนผู้เสียชีวิต	178	0	0	1	0	0	0	0	179
จำนวนเงิน	106,804,957.30	0.00	0.00	600,027.85	0.00	0.00	0.00	0.00	107,404,985.15
ก.ย.-59									
จำนวนผู้เสียชีวิต	190	0	0	0	0	0	0	0	190
จำนวนเงิน	114,000,000.00	0.00	0.00	0.00	0.00	0.00	0.00	0.00	114,000,000.00
ต.ค.-59									
จำนวนผู้เสียชีวิต	174	0	0	1	1	0	0	0	176
จำนวนเงิน	104,400,000.00	0.00	0.00	600,000.00	600,000.00	0.00	0.00	0.00	105,600,000.00
พ.ย.-59									
จำนวนผู้เสียชีวิต	166	0	0	2	0	1	0	0	169
จำนวนเงิน	99,600,000.00	0.00	0.00	1,200,000.00	0.00	600,000.00	0.00	0.00	101,400,000.00
ธ.ค.-59									
จำนวนผู้เสียชีวิต	161	0	0	0	0	1	0	0	162
จำนวนเงิน	96,600,000.00	0.00	0.00	0.00	0.00	600,000.00	0.00	0.00	97,200,000.00
รวม ปี 2559									
จำนวนผู้เสียชีวิต	2,075	98	0	9	1	6	0	0	2,189
จำนวนเงิน	1,246,076,683.84	58,800,000.00	0.00	5,401,844.17	600,000.00	3,601,816.32	0.00	0.00	1,314,480,344.33
รวมทั้งสิ้น									
จำนวนผู้เสียชีวิต	10,575	829	421	26	5	27	0	0	11,883
จำนวนเงิน	6,446,542,501.02	507,691,482.60	263,991,089.10	15,675,989.69	3,016,285.20	16,322,064.74	0.00	0.00	7,236,838,233.40

หมายเหตุ สมาชิก**สมทบ (เดิม) รับตรง 2** ประกอบด้วย

1. สมาคมฌาปนกิจสงเคราะห์กลุ่มวิชาชีพทหาร (สสอท.)
2. สมาคมฌาปนกิจสงเคราะห์กลุ่มวิชาชีพสถานประกอบการ (สสอป.)
3. สมาคมฌาปนกิจสงเคราะห์กลุ่มวิชาชีพราชการไทย (สสอ.รท.)
4. สมาคมฌาปนกิจสงเคราะห์กลุ่มวิชาชีพรัฐวิสาหกิจไทย (สสอร.)

ตารางที่ 3 รายงานการเสียชีวิตของสมาชิก ประจำปีบัญชี 2559

ที่	เดือน	ครู สสอค.	ตำรวจ สสอต.	สมาชิกสมทบ						รวม สมทบ	รวม
				สมทบ (เดิม)รับ	การประปา	การไฟฟ้า	การท่าเรือ	องค์การสวนยาง	ป้องกันประเทศ		
	ปีบัญชี 2553	112	-	-	-	-	-	-	-	-	112
	ปีบัญชี 2554	999	25	53	-	-	-	-	-	78	1,077
	ปีบัญชี 2555	1,575	155	329	-	-	-	-	-	484	2,059
	ปีบัญชี 2556	1,826	173	39	1	-	3	-	-	216	2,042
	ปีบัญชี 2557	1,937	193	-	6	3	8	-	-	210	2,147
	ปีบัญชี 2558	2,051	185	-	10	1	10	-	-	206	2,257
1	ม.ค.-59	246,771	24,433	31	1,244	350	443	2	-	26,503	273,274
		178	13	-	1	-	1	-	-	15	193
ร้อยละของจำนวนผู้เสียชีวิตต่อจำนวนสมาชิก		0.07	0.05	-	0.08	-	0.23	-	-	0.06	0.07
2	ก.พ.-59	248,143	24,718	33	1,247	350	451	2	-	26,801	274,944
		161	25	-	-	-	1	-	-	26	187
ร้อยละของจำนวนผู้เสียชีวิตต่อจำนวนสมาชิก		0.06	0.10	-	-	-	0.22	-	-	0.10	0.07
3	มี.ค.-59	248,881	24,956	33	1,246	351	451	2	-	27,039	275,920
		176	26	-	2	-	1	-	-	29	205
ร้อยละของจำนวนผู้เสียชีวิตต่อจำนวนสมาชิก		0.07	0.10	-	0.16	-	0.22	-	-	0.11	0.07
4	เม.ย.-59	249,732	25,288	33	1,253	352	453	2	-	27,381	277,113
		202	34	-	1	-	-	-	-	35	237
ร้อยละของจำนวนผู้เสียชีวิตต่อจำนวนสมาชิก		0.08	0.13	-	0.08	-	-	-	-	0.13	0.09
5	พ.ค.-59	250,746	-	35	1,264	353	454	2	10	2,118	252,864
		168	-	-	1	-	1	-	-	2	170
ร้อยละของจำนวนผู้เสียชีวิตต่อจำนวนสมาชิก		0.07	-	-	0.08	-	0.22	-	-	0.09	0.07
6	มิ.ย.-59	251,170	-	35	1,267	354	455	2	10	2,123	253,293
		149	-	-	-	-	-	-	-	-	149
ร้อยละของจำนวนผู้เสียชีวิตต่อจำนวนสมาชิก		0.06	-	-	-	-	-	-	-	-	0.06

ที่	เดือน	ครู สสอค.	ตำรวจ สสอต.	สมาชิกสมทบ						รวม สมทบ	รวม
				สมทบ (เดิม)รับ	การประปา	การไฟฟ้า	การท่าเรือ	องค์การสวนยาง	ป้องกันประเทศ		
7	ก.ค.-59	251,880	-	36	1,269	354	457	2	10	2,128	254,008
		172	-	-	-	-	-	-	-	-	172
ร้อยละของจำนวนผู้เสียชีวิตต่อจำนวนสมาชิก		0.07	-	-	-	-	-	-	-	-	0.07
8	ส.ค.-59	253,198	-	36	1,268	356	461	2	10	2,133	255,331
		178	-	-	1	-	-	-	-	1	179
ร้อยละของจำนวนผู้เสียชีวิตต่อจำนวนสมาชิก		0.07	-	-	0.08	-	-	-	-	0.05	0.07
9	ก.ย.-59	254,152	-	36	1,268	356	463	2	11	2,136	256,288
		190	-	-	-	-	-	-	-	-	190
ร้อยละของจำนวนผู้เสียชีวิตต่อจำนวนสมาชิก		0.07	-	-	-	-	-	-	-	-	0.07
10	ต.ค.-59	255,592	-	36	1,267	357	465	2	11	2,138	257,730
		174	-	-	1	1	-	-	-	2	176
ร้อยละของจำนวนผู้เสียชีวิตต่อจำนวนสมาชิก		0.07	-	-	0.08	0.28	-	-	-	0.09	0.07
11	พ.ย.-59	256,580	-	36	1,266	358	466	2	11	2,139	258,719
		166	-	-	2	-	1	-	-	3	169
ร้อยละของจำนวนผู้เสียชีวิตต่อจำนวนสมาชิก		0.06	-	-	0.16	-	0.21	-	-	0.14	0.07
12	ธ.ค.-59	257,734	-	36	1,264	359	467	2	11	2,139	259,873
		161	-	-	-	-	1	-	-	1	162
ร้อยละของจำนวนผู้เสียชีวิตต่อจำนวนสมาชิก		0.06	-	-	-	-	0.21	-	-	0.05	0.06
รวมปี 2559		**2,075**	**98**	**-**	**9**	**1**	**6**	**-**	**-**	**114**	**2,189**
ร้อยละของจำนวนผู้เสียชีวิตต่อจำนวนสมาชิก		**0.07**	**0.03**	**-**	**0.06**	**0.02**	**0.11**	**-**	**-**	**0.07**	**0.07**
รวมทั้งสิ้น		**10,575**	**829**	**421**	**26**	**5**	**27**	**-**	**-**	**1,308**	**11,883**

ตารางที่ 4

สรุปข้อมูลสมาชิกเสียชีวิตและจ่ายเงินสงเคราะห์ สมาชิกสามัญ (สสอค.)

ประจำปี 2559 (ข้อมูลสมาชิกเสียชีวิต 1 มกราคม - 31 ธันวาคม 2559)

ที่		ศูนย์ประสานงาน	ทะเบียนสมาชิก	ชื่อ - สกุล	อายุ	สาเหตุการเสียชีวิต	ว.ด.ป. ที่เสียชีวิต	อัตราการจ่ายเงินสงเคราะห์ศพ	หักเป็น คชจ.ตามกฎกระทรวง		
									คชจ. 4%	คชจ. สมาคม 2%	คชจ.ศูนย์ 2%
มกราคม											
1	1	สอ.ข้าราชการกระทรวงศึกษาธิการเชียงใหม่	477163-0165-04803	นางชลลดา ภู่เกตุ	49	ติดเชื้อในกระแสเลือดรุนแรง	29/12/2558	600,000.00	24,000.00	12,000.00	12,000.00
2	2	สอ.ข้าราชการสังกัดกระทรวงศึกษาธิการสกลนคร	256247-0289-01794	นางทองเพียร พงศ์สิทธิศักดิ์	73	มะเร็งตับ	05/01/2559	600,000.00	24,000.00	12,000.00	12,000.00
3	3	สอ.ข้าราชการสังกัดกระทรวงศึกษาธิการอุบลราชธานี	271452-0223-08179	นายพิสิษฐ์ วงกลม	57	เบาหวาน	31/12/2558	600,000.00	24,000.00	12,000.00	12,000.00
4	4	สอ.ข้าราชการสังกัดกระทรวงศึกษาธิการอุบลราชธานี	304208-0223-03030	นางอรวรรณ โสมะเกษตรินทร์	69	มะเร็งเต้านม	03/01/2559	600,000.00	24,000.00	12,000.00	12,000.00
5	5	สอ.ครูกระบี่	541100-0064-07794	นายทรงชัย อยู่เจริญ	55	ภาวะหัวใจวายเฉียบพลัน	28/12/2558	600,000.00	24,000.00	12,000.00	12,000.00
6	6	สอ.ครูกระบี่	482314-0064-01117	นายจำนง กำลังดี	75	หัวใจขาดเลือดเฉียบพลัน	18/12/2558	600,000.00	24,000.00	12,000.00	12,000.00
7	7	สอ.ครูกระบี่	482485-0064-03507	นายสุกฤษฎิ์ ฉิมเกื้อ	65	กล้ามเนื้อหัวใจขาดเลือด	08/12/2558	600,000.00	24,000.00	12,000.00	12,000.00
8	8	สอ.ครูกาฬสินธุ์	309336-0009-02942	นางไพฑูรย์ ศรีจำพลัง	71	อาการทางสมองจากของเสียคั่ง	05/01/2559	600,000.00	24,000.00	12,000.00	12,000.00
9	9	สอ.ครูกาฬสินธุ์	307246-0009-12512	นายสนิท อังคะวุด	69	ปอดติดเชื้อ	11/01/2559	600,000.00	24,000.00	12,000.00	12,000.00
10	10	สอ.ครูกาฬสินธุ์	306647-0009-19554	นางวงเดือน ศิริกุล	85	ภาวะหัวใจหยุดเต้นเฉียบพลัน	08/01/2559	600,000.00	24,000.00	12,000.00	12,000.00
11	11	สอ.ครูกาฬสินธุ์	306349-0009-16061	นางอร่ามโฉม ไชยศิริ	80	ตายธรรมชาติไม่ทราบโรค	22/12/2558	600,000.00	24,000.00	12,000.00	12,000.00
12	12	สอ.ครูกาฬสินธุ์	280431-0009-30354	นายไพฑูรย์ ผลวาวแวว	57	ปอดติดเชื้อจากภาวะนอนติดเตียงจากเลือดออกในเยื่อหุ้มสมอง	02/01/2559	600,000.00	24,000.00	12,000.00	12,000.00
13	13	สอ.ครูกาฬสินธุ์	308313-0009-27464	นายวิทยา ฉิตย์รัศมี	49	ตับแข็งจากสุรา	05/01/2559	600,000.00	24,000.00	12,000.00	12,000.00
14	14	สอ.ครูกาฬสินธุ์	306642-0009-25879	นายบรรจง สัตราศรี	59	เสียเลือดมาก	19/12/2558	600,000.00	24,000.00	12,000.00	12,000.00
15	15	สอ.ครูกาฬสินธุ์	306354-0009-23615	นางอรุณี อินบางยาง	74	ภาวะติดเชื้อในกระแสเลือดอย่างรุนแรง	13/12/2558	600,000.00	24,000.00	12,000.00	12,000.00
16	16	สอ.ครูกาฬสินธุ์	307652-0009-16534	นายเตียง นันทะเขต	67	มะเร็งปอดระยะสุดท้าย	18/12/2558	600,000.00	24,000.00	12,000.00	12,000.00
17	17	สอ.ครูกาฬสินธุ์	306493-0009-24621	นายเสน่ห์ นาชัยเวียง	67	ติดเชื้อในกระแสเลือดรุนแรงจากภาวะเท้าขวาเป็นแผล	16/12/2558	600,000.00	24,000.00	12,000.00	12,000.00
18	18	สอ.ครูกำแพงเพชร	312675-0017-07502	นายชนินทร์ อันอารี	54	ติดเชื้อในกระแสโลหิต	14/12/2558	600,000.00	24,000.00	12,000.00	12,000.00
19	19	สอ.ครูกำแพงเพชร	312085-0017-01555	นายสวัสดิ์ วงษ์ลำดวน	66	เลือดออกในสมอง	18/12/2558	600,000.00	24,000.00	12,000.00	12,000.00
20	20	สอ.ครูกำแพงเพชร	564481-0017-18865	นางสาวนุชเบญญา คำยันต์	38	เลือดออกในเยื่อหุ้มช่องท้องจากบาดแผลถูกแทงที่หลัง	20/12/2558	600,000.00	24,000.00	12,000.00	12,000.00
21	21	สอ.ครูกำแพงเพชร	312596-0017-01769	นายสถิตย์ พงษ์ทอง	70	ติดเชื้อในกระแสเลือด	31/12/2558	600,000.00	24,000.00	12,000.00	12,000.00
22	22	สอ.ครูกำแพงเพชร	310094-0017-01346	นายกรกฎ กิจจา	69	ปอดติดเชื้อจากการสำลัก	05/01/2559	600,000.00	24,000.00	12,000.00	12,000.00
23	23	สอ.ครูกำแพงเพชร	295492-0017-09029	นายเอื้อม จันทร์เม้า	56	มะเร็งหลอดอาหาร	08/01/2559	600,000.00	24,000.00	12,000.00	12,000.00
24	24	สอ.ครูกำแพงเพชร	312519-0017-06904	นายวัฒนะ สุวรรณเจริญ	77	บาดเจ็บรุนแรงที่ศีรษะจากการล้ม	18/01/2559	600,000.00	24,000.00	12,000.00	12,000.00
25	25	สอ.ครูขอนแก่น	313421-0021-15264	นางฉลวย จตุรปิยะ	80	มะเร็งปอด	23/01/2559	600,000.00	24,000.00	12,000.00	12,000.00
26	26	สอ.ครูจันทบุรี	316951-0043-00330	นายสุพรต สมัครพันธุ์	76	มะเร็งหลอดอาหาร	27/12/2558	600,000.00	24,000.00	12,000.00	12,000.00
27	27	สอ.ครูฉะเชิงเทรา	298421-0001-04150	นางสาวเบญจพร พงษ์สุวรรณ	78	ติดเชื้อในกระแสเลือด	29/12/2558	600,000.00	24,000.00	12,000.00	12,000.00
28	28	สอ.ครูฉะเชิงเทรา	318843-0001-04599	นางบุญธรรม โคมเดือน	78	มะเร็งตับ	12/01/2559	600,000.00	24,000.00	12,000.00	12,000.00
29	29	สอ.ครูชลบุรี	452586-0037-02956	นายสุรชาติ ปุณศรี	71	มะเร็งในสมอง	07/01/2559	600,000.00	24,000.00	12,000.00	12,000.00
30	30	สอ.ครูชลบุรี	490304-0037-11408	นางสาวอรวรรณ อิ่มเอิบ	60	ไตวายระยะสุดท้าย	23/01/2559	600,000.00	24,000.00	12,000.00	12,000.00
31	31	สอ.ครูชลบุรี	293903-0037-19321	นางสุพิศ อินทรเกษม	81	ติดเชื้อที่ขาซ้ายรุนแรง	20/01/2559	600,000.00	24,000.00	12,000.00	12,000.00
32	32	สอ.ครูชัยภูมิ	324864-0012-16676	นางเยาวรินทร์ สุภรัมย์	62	มะเร็งเต้านม	31/12/2558	600,000.00	24,000.00	12,000.00	12,000.00
33	33	สอ.ครูชัยภูมิ	322760-0012-01643	นายบุญมา ชัยเนตร	93	ภาวะหัวใจล้มเหลว	03/01/2559	600,000.00	24,000.00	12,000.00	12,000.00
34	34	สอ.ครูชัยภูมิ	323573-0012-16331	นางสำเริงง ประภาสสันติกุล	85	หัวใจขาดเลือดเฉียบพลัน	06/01/2559	600,000.00	24,000.00	12,000.00	12,000.00
35	35	สอ.ครูชัยภูมิ	551003-0012-09817	นายประยงค์ แสนซื่อ	58	มะเร็งตับ	20/01/2559	600,000.00	24,000.00	12,000.00	12,000.00
36	36	สอ.ครูเชียงราย	430012-0082-01754	นายบุญชู มรกต	78	ปอดอักเสบติดเชื้ออันเป็นภาวะแทรกซ้อน	19/12/2558	600,000.00	24,000.00	12,000.00	12,000.00
37	37	สอ.ครูเชียงราย	427988-0082-14846	นางนงเยาว์ ค้าสม	64	มะเร็งเต้านม	27/12/2558	600,000.00	24,000.00	12,000.00	12,000.00
38	38	สอ.ครูเชียงราย	428755-0082-11529	นายประทีป ดวงชมภู	57	ปอดติดเชื้อ	28/12/2558	600,000.00	24,000.00	12,000.00	12,000.00
39	39	สอ.ครูเชียงราย	454675-0082-06795	นายสมศักดิ์ บุดดี	64	มะเร็งลำไส้	07/01/2559	600,000.00	24,000.00	12,000.00	12,000.00
40	40	สอ.ครูเชียงราย	429169-0082-02242	นางสายหยุด นัดดาพรหม	72	ถุงลมโป่งพอง	07/01/2559	600,000.00	24,000.00	12,000.00	12,000.00
41	41	สอ.ครูเชียงราย	431424-0082-25091	นางรสสุคนธ์ อาริยะกูล	60	มะเร็งชีแมงจิโอเพอสิโชโตมา	22/01/2559	600,000.00	24,000.00	12,000.00	12,000.00
42	42	สอ.ครูเชียงใหม่	432636-0127-47004	นางพรรณจิตร นันตาวงศ์	88	สมองฝ่อวัยชรา	06/01/2559	600,000.00	24,000.00	12,000.00	12,000.00
43	43	สอ.ครูเชียงใหม่	493759-0127-10541	นางอินตุ้ม คำนิล	91	ภาวะหัวใจล้มเหลว	18/01/2559	600,000.00	24,000.00	12,000.00	12,000.00
44	44	สอ.ครูเชียงใหม่	434070-0127-13701	นางกาญจนา เสวิฐสิน	60	ไตวายเรื้อรังระยะสุดท้าย	17/01/2559	600,000.00	24,000.00	12,000.00	12,000.00
45	45	สอ.ครูเชียงใหม่	494143-0127-16580	นายวิเชาว์ เพียรอุส่าห์	68	ติดเชื้อในกระแสเลือด	23/01/2559	600,000.00	24,000.00	12,000.00	12,000.00
46	46	สอ.ครูตรัง	328717-0015-05593	นายอาภรณ์ ชนะแก้ว	67	กล้ามเนื้อหัวใจตายเฉียบพลัน	02/01/2559	600,000.00	24,000.00	12,000.00	12,000.00
47	47	สอ.ครูตรัง	296144-0015-10523	นางบุญพา ชุมทอง	71	ภาวะหัวใจล้มเหลวและระบบการหายใจล้มเหลว	11/01/2559	600,000.00	24,000.00	12,000.00	12,000.00
48	48	สอ.ครูตรัง	329852-0015-00811	นายแสวง สิทธิพันธ์	74	หัวใจล้มเหลวและมีลิ่มเลือดในหัวใจ	12/01/2559	600,000.00	24,000.00	12,000.00	12,000.00
49	49	สอ.ครูตรัง	295077-0015-00152	นายเลียบ คงสง	90	ภาวะกล้ามเนื้อหัวใจขาดเลือด	30/12/2558	600,000.00	24,000.00	12,000.00	12,000.00
50	50	สอ.ครูตรัง	328725-0015-11344	นายชวลิต ชยุตพงศ์พันธุ์	55	บาดเจ็บที่ศีรษะรุนแรง	09/01/2559	600,000.00	24,000.00	12,000.00	12,000.00
51	51	สอ.ครูตรัง	298058-0015-00159	นางสมจิตต์ ประมวลศิลป์	92	สมองฝ่อวัยชรา	14/01/2559	600,000.00	24,000.00	12,000.00	12,000.00
52	52	สอ.ครูนครนายก	332002-0096-05157	นางสาวอมรรัตน์ จรัสอรุณฉาย	56	ระบบการไหลเวียนเลือดล้มเหลว	04/01/2559	600,000.00	24,000.00	12,000.00	12,000.00
53	53	สอ.ครูนครนายก	271273-0096-00458	นายสะอาด ดีช่วย	82	ช็อคจากการติดเชื้อในทางเดินปัสสาวะ	17/01/2559	600,000.00	24,000.00	12,000.00	12,000.00
54	54	สอ.ครูนครปฐม	333903-0092-21445	นายสุชาติ รัตนโสภา	88	เส้นเลือดหัวใจตีบ	05/01/2559	600,000.00	24,000.00	12,000.00	12,000.00
55	55	สอ.ครูนครปฐม	294554-0092-03024	นายชนะภัย กิจชนม์	78	มะเร็งลำไส้ใหญ่ระยะสุดท้าย	19/01/2559	600,000.00	24,000.00	12,000.00	12,000.00

ที่		ศูนย์ประสานงาน	ทะเบียนสมาชิก	ชื่อ - สกุล	อายุ	สาเหตุการเสียชีวิต	ว.ด.ป. ที่เสียชีวิต	อัตราการจ่ายเงินสงเคราะห์ศพ	หักเป็น คชจ.ตามกฎกระทรวง		
									คชจ. 4%	คชจ. สมาคม 2%	คชจ.ศูนย์ 2%
56	56	สอ.ครูนครปฐม	531125-0092-08782	นางนพร พุฒซ้อน	57	หัวใจฉีกขาดจากแรงกดทับที่หน้าอก	23/01/2559	600,000.00	24,000.00	12,000.00	12,000.00
57	57	สอ.ครูนครพนม	334379-0028-12402	นายทวีศักดิ์ นันทนารักษ์	64	มะเร็งตับ	11/12/2558	600,000.00	24,000.00	12,000.00	12,000.00
58	58	สอ.ครูนครศรีธรรมราช	484781-0026-21135	นายผาด เรืองศรี	72	กล้ามเนื้อหัวใจขาดเลือดเฉียบพลัน	01/01/2559	600,000.00	24,000.00	12,000.00	12,000.00
59	59	สอ.ครูนครศรีธรรมราช	487487-0026-25208	นายกิ่ง หนูสี	75	เลือดออกในสมอง	01/01/2559	600,000.00	24,000.00	12,000.00	12,000.00
60	60	สอ.ครูนครศรีธรรมราช	487496-0026-13656	นางสุภาพรรณ วังสะวิบูลย์	62	อุบัติเหตุโดยสารรถยนต์กระบะพลิกคว่ำ	03/01/2559	600,000.00	24,000.00	12,000.00	12,000.00
61	61	สอ.ครูนครศรีธรรมราช	486246-0026-12323	นายสุชาติ สุทธิศักดิ์	69	กล้ามเนื้อหัวใจขาดเลือด	19/01/2559	600,000.00	24,000.00	12,000.00	12,000.00
62	62	สอ.ครูนครสวรรค์	269552-0053-07572	นางเพ็ญศรี วิสิทธิ์พานิช	68	หัวใจล้มเหลวเฉียบพลัน	14/12/2558	600,000.00	24,000.00	12,000.00	12,000.00
63	63	สอ.ครูนครสวรรค์	334935-0053-17385	นายสมโภช กิริณี	55	มะเร็งต่อมน้ำเหลือง	29/12/2558	600,000.00	24,000.00	12,000.00	12,000.00
64	64	สอ.ครูนครสวรรค์	335175-0053-07483	นายสุริยา คงเพชรศักดิ์	62	โรคตับแข็ง	25/11/2558	600,000.00	24,000.00	12,000.00	12,000.00
65	65	สอ.ครูนครสวรรค์	337657-0053-03181	นายรวง ศรีคำขลิบ	96	ปอดอักเสบติดเชื้อ	31/12/2558	600,000.00	24,000.00	12,000.00	12,000.00
66	66	สอ.ครูนครสวรรค์	336800-0053-07365	นายวินิจ พานิช	91	ภาวะติดเชื้อในกระแสเลือด	01/01/2559	600,000.00	24,000.00	12,000.00	12,000.00
67	67	สอ.ครูนครสวรรค์	476190-0053-23518	นางประนอม สุดสลัน์ต์	52	มะเร็งปอด	16/01/2559	600,000.00	24,000.00	12,000.00	12,000.00
68	68	สอ.ครูนครสวรรค์	269527-0053-05521	นางงามใจ แสงอุทัย	69	กล้ามเนื้อหัวใจตาย	05/01/2559	600,000.00	24,000.00	12,000.00	12,000.00
69	69	สอ.ครูนครสวรรค์	269546-0053-09067	นายจำเนียร เกษรดอกไม้	68	เลือดคั่งในสมอง	08/01/2559	600,000.00	24,000.00	12,000.00	12,000.00
70	70	สอ.ครูนนทบุรี	495676-0128-11728	นายวีระยุทธ สืบสว่าง	58	หัวใจล้มเหลว	25/01/2559	600,000.00	24,000.00	12,000.00	12,000.00
71	71	สอ.ครูน่าน	341995-0024-09375	นายชัยวัฒน์ ณ น่าน	75	ติดเชื้อแบคทีเรียในกระแสเลือด	29/12/2558	600,000.00	24,000.00	12,000.00	12,000.00
72	72	สอ.ครูน่าน	342409-0024-10379	นางบุญยวง นรินทร์รัตน์	87	กล้ามเนื้อหัวใจขาดเลือดเฉียบพลัน	14/01/2559	600,000.00	24,000.00	12,000.00	12,000.00
73	73	สอ.ครูบุรีรัมย์	259298-0032-01565	นายสมัย ทองสุทธิ	91	ชราภาพ	07/01/2559	600,000.00	24,000.00	12,000.00	12,000.00
74	74	สอ.ครูบุรีรัมย์	259644-0032-02340	นายวิจิตร ศิริมาก	79	สมองฝ่อวัยชรา	04/01/2559	600,000.00	24,000.00	12,000.00	12,000.00
75	75	สอ.ครูบุรีรัมย์	499012-0032-#03775	นางรองรัตน์ สวัสดิผล	62	มะเร็งเต้านม	01/01/2559	600,000.00	24,000.00	12,000.00	12,000.00
76	76	สอ.ครูบุรีรัมย์	259661-0032-03719	นายสวัด ขิงรัมย์	79	หัวใจล้มเหลว	28/12/2558	600,000.00	24,000.00	12,000.00	12,000.00
77	77	สอ.ครูบุรีรัมย์	266238-0032-43759	นางสุดใจ เฮนเดอร์สัน	46	มะเร็งกระเพาะอาหาร	27/12/2558	600,000.00	24,000.00	12,000.00	12,000.00
78	78	สอ.ครูบุรีรัมย์	260601-0032-03448	นางสีดา เตียงงา	71	ปอดอักเสบ	11/12/2558	600,000.00	24,000.00	12,000.00	12,000.00
79	79	สอ.ครูบุรีรัมย์	259438-0032-00222	นายประพันธ์ ธรรมธุระ	85	วัณโรคปอด	09/12/2558	600,000.00	24,000.00	12,000.00	12,000.00
80	80	สอ.ครูปราจีนบุรี	347116-0074-07087	นายนิยม เกตุเล็ก	89	ถุงลมโป่งพอง	02/11/2558	600,000.00	24,000.00	12,000.00	12,000.00
81	81	สอ.ครูปราจีนบุรี	347293-0074-00028	นายสนเท่ห์ ฆ้องเดช	79	ระบบการไหลเวียนโลหิตล้มเหลว ลิ้นหัวใจตีบ ไตวาย	05/12/2558	600,000.00	24,000.00	12,000.00	12,000.00
82	82	สอ.ครูปราจีนบุรี	457650-0074-07193	นางหฤทัย จิตต์ศิริ	56	มะเร็งลำไส้	27/11/2558	600,000.00	24,000.00	12,000.00	12,000.00
83	83	สอ.ครูปราจีนบุรี	347319-0074-08015	นายฉัตรชัย งามแสง	64	เนื้องอกในสมองร่วมกับภาวะทุพโภชนาการ	20/11/2558	600,000.00	24,000.00	12,000.00	12,000.00
84	84	สอ.ครูปราจีนบุรี	512141-0074-#08961	นายสุรสิทธิ์ คุ้มทอง	58	มะเร็งปอดกระจายไปที่สมอง	14/11/2558	600,000.00	24,000.00	12,000.00	12,000.00
85	85	สอ.ครูปทุมธานี	455482-0115-02227	นางสุมิตตา อยู่พรหม	62	หัวใจล้มเหลว	06/11/2558	600,000.00	24,000.00	12,000.00	12,000.00
86	86	สอ.ครูปัตตานี	439601-0013-00788	นางสร้อย ตันนิยม	88	ติดเชื้อในกระแสเลือด	09/12/2558	600,000.00	24,000.00	12,000.00	12,000.00
87	87	สอ.ครูปัตตานี	349444-0013-00225	นายสุนทร เจือสนิท	83	ปอดติดเชื้อ	17/01/2559	600,000.00	24,000.00	12,000.00	12,000.00
88	88	สอ.ครูปัตตานี	350346-0013-01845	นางสุดจิต อนุวัฒน์	75	เบาหวานและไตวาย	23/12/2558	600,000.00	24,000.00	12,000.00	12,000.00
89	89	สอ.ครูพะเยา	546142-0201-#09447	นายบัณฑิต บัณฑิตสมบูรณ์	51	ตับแข็งระยะสุดท้าย	06/01/2559	600,000.00	24,000.00	12,000.00	12,000.00
90	90	สอ.ครูพะเยา	354083-0201-08597	นายพีรภัทร รัตนชมภู	58	มะเร็งเม็ดเลือดขาว	08/01/2559	600,000.00	24,000.00	12,000.00	12,000.00
91	91	สอ.ครูพะเยา	353456-0201-07656	นายถนอม ปิงเมือง	62	สันนิษฐานจากโรคมะเร็งหลอดอาหาร	16/01/2559	600,000.00	24,000.00	12,000.00	12,000.00
92	92	สอ.ครูพะเยา	354216-0201-06762	นางสมหมาย วงศ์กาวี	62	ภาวะหัวใจขาดเลือด	09/01/2559	600,000.00	24,000.00	12,000.00	12,000.00
93	93	สอ.ครูพะเยา	512724-0201-#09590	นางคำหมาย นันแก้ว	49	ภาวะหัวใจหยุดเต้น	14/01/2559	600,000.00	24,000.00	12,000.00	12,000.00
94	94	สอ.ครูพัทลุง	500936-0056-04535	นายบุญเวช บัวขวัญ	60	โรคมะเร็งโพรงจมูก	22/12/2558	600,000.00	24,000.00	12,000.00	12,000.00
95	95	สอ.ครูพัทลุง	580575-0056-12998	นายโสพล ยิ่งดำนุ่น	51	กระดูกฐานกะโหลกหัก	24/12/2558	600,000.00	24,000.00	12,000.00	12,000.00
96	96	สอ.ครูพัทลุง	500885-0056-07304	นายปลื้ม นาคะวิโรจน์	78	ถูกรถชนตายสมองได้รับความกระทบกระเทือน	21/01/2559	600,000.00	24,000.00	12,000.00	12,000.00
97	97	สอ.ครูพัทลุง	500421-0056-05965	นายภิญโญ จิตบรรจง	70	โรคเส้นเลือดสมองแตก	21/01/2559	600,000.00	24,000.00	12,000.00	12,000.00
98	98	สอ.ครูพิจิตร	356974-0014-10516	นายประสาท ทองเงิน	55	อุบัติเหตุจราจรมีเลือดออกในช่องท้อง	28/12/2558	600,000.00	24,000.00	12,000.00	12,000.00
99	99	สอ.ครูพิจิตร	359589-0014-08541	นายวิจิตร สอนเนียม	59	มะเร็งกระเพาะปัสสาวะ	04/01/2559	600,000.00	24,000.00	12,000.00	12,000.00
100	100	สอ.ครูพิจิตร	358087-0014-00939	นายแสวง พรหมอยู่	87	ชราภาพ	05/01/2559	600,000.00	24,000.00	12,000.00	12,000.00
101	101	สอ.ครูพิจิตร	581159-0014-01396	นายเฉลา ทั่งกรณ์	77	เลือดคั่งในสมอง	06/01/2559	600,000.00	24,000.00	12,000.00	12,000.00
102	102	สอ.ครูพิจิตร	357580-0014-06463	นายจิตต์ บุญชุม	82	โรคไตวายเรื้อรังระยะสุดท้าย	17/01/2559	600,000.00	24,000.00	12,000.00	12,000.00
103	103	สอ.ครูพิษณุโลก	361049-0054-04832	นายสัมฤทธิ์ จันทร์คุ้ม	69	ติดเชื้อในกระแสเลือด	30/12/2558	600,000.00	24,000.00	12,000.00	12,000.00
104	104	สอ.ครูพิษณุโลก	363297-0054-06385	นายสุชาติ สวนจันทร์	58	โรคหัวใจและหลอดเลือดจากความดันโลหิตสูง	16/01/2559	600,000.00	24,000.00	12,000.00	12,000.00
105	105	สอ.ครูพิษณุโลก	361617-0054-12269	นางน้ำเชื่อม ทองแดง	66	ติดเชื้อในทางเดินปัสสาวะชนิดรุนแรง	10/01/2559	600,000.00	24,000.00	12,000.00	12,000.00
106	106	สอ.ครูพิษณุโลก	278470-0054-14682	นายธีรพล อิ่มหมี	48	ติดเชื้อในกระแสเลือด	19/01/2559	600,000.00	24,000.00	12,000.00	12,000.00
107	107	สอ.ครูเพชรบุรี	434663-0008-10179	นายสุธี เกษสุวรรณ์	72	โรคมะเร็งตับ	28/12/2558	600,000.00	24,000.00	12,000.00	12,000.00
108	108	สอ.ครูเพชรบุรี	434915-0008-02457	นายหลุย จิรวิวัฒน์ภัทร	68	ไตวายเรื้อรังระยะสุดท้าย	11/01/2559	600,000.00	24,000.00	12,000.00	12,000.00
109	109	สอ.ครูเพชรบูรณ์	390599-0005-00739	นายบุญเที่ยง แก้วหล่อ	64	ติดเชื้อในกระแสเลือด	25/12/2558	600,000.00	24,000.00	12,000.00	12,000.00
110	110	สอ.ครูเพชรบูรณ์	392032-0005-00962	นายพินิจ บรรเทา	85	มะเร็งที่ปอดเป็นเหตุตาย	20/01/2559	600,000.00	24,000.00	12,000.00	12,000.00
111	111	สอ.ครูแพร่	540851-0036-#09277	นายสุทัศน์ รัตน์ทอง	52	มะเร็งปอดระยะลุกลาม	15/12/2558	600,000.00	24,000.00	12,000.00	12,000.00
112	112	สอ.ครูแพร่	443479-0036-08432	นางปิยะนรรจ์ มณีทิพย์	57	มะเร็งปอด	16/01/2559	600,000.00	24,000.00	12,000.00	12,000.00
113	113	สอ.ครูมหาสารคาม	281541-0070-11341	นางอนงค์ พงศ์คุณาพร	56	เลือดออกในทางเดินอาหารปริมาณมาก	28/12/2558	600,000.00	24,000.00	12,000.00	12,000.00
114	114	สอ.ครูมหาสารคาม	367608-0070-01419	นายฉลาด วัฒนราช	76	ติดเชื้อในกระแสเลือด	30/12/2558	600,000.00	24,000.00	12,000.00	12,000.00
115	115	สอ.ครูมหาสารคาม	505702-0070-#25784	ส.ต.อ.ประวิทย์ เสถียรชันธ์	59	ติดเชื้อในกระแสเลือด	14/01/2559	600,000.00	24,000.00	12,000.00	12,000.00
116	116	สอ.ครูมหาสารคาม	528914-0070-30230	นายคมข่า แก้วยา	60	ปอดอักเสบติดเชื้อ	11/12/2558	600,000.00	24,000.00	12,000.00	12,000.00
117	117	สอ.ครูมหาสารคาม	502992-0070-#05180	ต.ต.ชวนิชย์ ลังกา	61	เลือดออกในสมองข้างซ้าย	15/01/2559	600,000.00	24,000.00	12,000.00	12,000.00
118	118	สอ.ครูมุกดาหาร	317436-0321-07465	นางกุลฉัตร สงวนตระกูล	60	ติดเชื้อในกระแสเลือดรุนแรง	08/01/2559	600,000.00	24,000.00	12,000.00	12,000.00
119	119	สอ.ครูมุกดาหาร	318557-0321-01653	นางสุภาภรณ์ อุปัญญ์	58	สมองได้รับความกระทบกระเทือนรุนแรง	14/01/2559	600,000.00	24,000.00	12,000.00	12,000.00
120	120	สอ.ครูมุกดาหาร	281854-0321-07781	นายสมใจ นาวีรักษ์	63	เลือดออกในสมอง จากอุบัติเหตุจราจร	22/01/2559	600,000.00	24,000.00	12,000.00	12,000.00

ที่		ศูนย์ประสานงาน	ทะเบียนสมาชิก	ชื่อ - สกุล	อายุ	สาเหตุการเสียชีวิต	ว.ด.ป. ที่เสียชีวิต	อัตราการจ่ายเงินสงเคราะห์ศพ	หักเป็น คชจ.ตามกฎกระทรวง		
									คชจ. 4%	คชจ. สมาคม 2%	คชจ.ศูนย์ 2%
121	121	สอ.ครูแม่ฮ่องสอน	491278-0116-07469	นายวิชาญ กำจัด	57	มะเร็งตับ	16/01/2559	600,000.00	24,000.00	12,000.00	12,000.00
122	122	สอ.ครูยโสธร	255810-0099-13901	นายฤทธิไกร สายพันธุ์	62	มะเร็งตับ	20/07/2558	600,000.00	24,000.00	12,000.00	12,000.00
123	123	สอ.ครูยะลา	526125-0040-08155	นางรัตนา มณีรัตน์	62	โรคกล้ามเนื้อหัวใจขาดเลือดเฉียบพลัน	31/12/2558	600,000.00	24,000.00	12,000.00	12,000.00
124	124	สอ.ครูร้อยเอ็ด	379137-0025-20691	นายสงบ นันตะเคน	64	เส้นเลือดแตกในสมอง	24/12/2558	600,000.00	24,000.00	12,000.00	12,000.00
125	125	สอ.ครูร้อยเอ็ด	381276-0025-29699	นายวีระพงษ์ ภาระจ่า	55	โรคหลอดเลือดในสมอง	25/12/2558	600,000.00	24,000.00	12,000.00	12,000.00
126	126	สอ.ครูร้อยเอ็ด	575072-0025-09974	นายบุญเพ็ง อามาตย์เสนา	73	โรคไตวายเรื้อรัง	29/12/2558	600,000.00	24,000.00	12,000.00	12,000.00
127	127	สอ.ครูร้อยเอ็ด	576641-0025-14730	นายวิจิตร บุญมาตย์	58	ปอดติดเชื้อ ร่วมกับวัณโรคต่อมน้ำเหลืองและตับแข็ง	06/01/2559	600,000.00	24,000.00	12,000.00	12,000.00
128	128	สอ.ครูร้อยเอ็ด	378334-0025-15950	นางจินตนา ดาวเรือง	58	มะเร็งลำไส้ใหญ่	25/12/2558	600,000.00	24,000.00	12,000.00	12,000.00
129	129	สอ.ครูร้อยเอ็ด	562205-0025-39120	นายกำธร บัวหลวง	52	ตับแข็ง	12/01/2559	600,000.00	24,000.00	12,000.00	12,000.00
130	130	สอ.ครูร้อยเอ็ด	579129-0025-18081	นายสุระเชษฎ์ วิเวกเพลิน	62	มะเร็งตับ	11/01/2559	600,000.00	24,000.00	12,000.00	12,000.00
131	131	สอ.ครูร้อยเอ็ด	385564-0025-30802	นายปิฎก อุปมา	60	เลือดออกในสมอง	14/01/2559	600,000.00	24,000.00	12,000.00	12,000.00
132	132	สอ.ครูร้อยเอ็ด	379224-0025-24370	นายทองมาก นามผาดอน	87	ภาวะสมองฝ่อในผู้สูงอายุ	25/01/2559	600,000.00	24,000.00	12,000.00	12,000.00
133	133	สอ.ครูร้อยเอ็ด	377111-0025-08990	นางผดุงชัย โคตรสุวรรณ	75	มะเร็งเต้านม	25/12/2558	600,000.00	24,000.00	12,000.00	12,000.00
134	134	สอ.ครูราชบุรี	372891-0052-07465	นายประสงค์ เริ่มสุข	56	มะเร็งปอด	05/01/2559	600,000.00	24,000.00	12,000.00	12,000.00
135	135	สอ.ครูลพบุรี	374308-0019-05797	นางบุญส่ง ทวีคูณ	83	หัวใจล้มเหลว	26/12/2558	600,000.00	24,000.00	12,000.00	12,000.00
136	136	สอ.ครูลพบุรี	375976-0019-09159	นายณรงค์ หาทรัพย์	61	เลือดออกในสมอง	23/12/2558	600,000.00	24,000.00	12,000.00	12,000.00
137	137	สอ.ครูลำปาง	257247-0119-02184	นายทรงชัย ทองสุข	72	โรคหัวใจขาดเลือด	25/12/2558	600,000.00	24,000.00	12,000.00	12,000.00
138	138	สอ.ครูลำปาง	528691-0119-08983	นายนฤชิต วรรณเลิศ	59	แขวนคอเสียชีวิต	16/12/2558	600,000.00	24,000.00	12,000.00	12,000.00
139	139	สอ.ครูลำปาง	388294-0119-12295	นายชัยวุฒิ ฟูอุด	68	ภาวะเลือดเป็นพิษเหตุติดเชื้อ	17/12/2558	600,000.00	24,000.00	12,000.00	12,000.00
140	140	สอ.ครูลำปาง	389122-0119-15050	นายวิเชียร ศรีปินตา	50	มะเร็งที่ไตกระจายไปตับและปอด	20/12/2558	600,000.00	24,000.00	12,000.00	12,000.00
141	141	สอ.ครูลำปาง	385761-0119-17068	นายชุมพล กาญจนวงศ์	62	มะเร็งตับ	29/11/2558	600,000.00	24,000.00	12,000.00	12,000.00
142	142	สอ.ครูลำปาง	257346-0119-19622	นายพันธ์ศักดิ์ สิทธิหาญ	60	ติดเชื้อในกระแสเลือด	25/12/2558	600,000.00	24,000.00	12,000.00	12,000.00
143	143	สอ.ครูลำพูน	395869-0073-01358	นางบัวจันทร์ ภักดี	90	มะเร็งปอด	20/01/2559	600,000.00	24,000.00	12,000.00	12,000.00
144	144	สอ.ครูเลย	439285-0078-15183	นายสุจินต์ แต้มจันทร์	56	โรคมะเร็งตับระยะลุกลาม	03/01/2559	600,000.00	24,000.00	12,000.00	12,000.00
145	145	สอ.ครูเลย	439854-0078-04234	นายประดิษฐ์ ปราบหลอด	70	โรคมะเร็งปอด	18/10/2558	600,000.00	24,000.00	12,000.00	12,000.00
146	146	สอ.ครูศรีสะเกษ	399990-0011-07036	นายสมัคร บุญปัญญา	64	หัวใจเต้นผิดจังหวะ (เร็ว)	20/12/2558	600,000.00	24,000.00	12,000.00	12,000.00
147	147	สอ.ครูศรีสะเกษ	556341-0011-40925	นายผัฐดนัย นิสอัย	37	ปอดอักเสบอย่างรุนแรง	22/12/2558	600,000.00	24,000.00	12,000.00	12,000.00
148	148	สอ.ครูศรีสะเกษ	400753-0011-06437	นางเบญจา พรหมทา	71	ระบบหายใจไหลเวียนโลหิตล้มเหลว	17/12/2558	600,000.00	24,000.00	12,000.00	12,000.00
149	149	สอ.ครูศรีสะเกษ	400807-0011-19198	นายอรรถสิทธิ์ พรหมศรี	59	ตับแข็ง	31/12/2558	600,000.00	24,000.00	12,000.00	12,000.00
150	150	สอ.ครูศรีสะเกษ	404573-0011-03727	นายเก่ง ลุดสำฆ์	76	สมองฝ่อวัยชรา	03/01/2559	600,000.00	24,000.00	12,000.00	12,000.00
151	151	สอ.ครูศรีสะเกษ	397950-0011-15210	นายสมผล จันทร์เกษ	57	ตับอักเสบและวาย	09/01/2559	600,000.00	24,000.00	12,000.00	12,000.00
152	152	สอ.ครูศรีสะเกษ	540215-0011-33150	นางอุไรลักษณ์ จรรยากรณ์	58	ติดเชื้อในกระแสเลือด	08/01/2559	600,000.00	24,000.00	12,000.00	12,000.00
153	153	สอ.ครูสมุทรปราการ	530273-0077-07870	นางกนิษฐา ลี้ถาวร	60	มะเร็งตับระยะลุกลาม	06/01/2559	600,000.00	24,000.00	12,000.00	12,000.00
154	154	สอ.ครูสมุทรปราการ	530383-0077-14127	นายบวรวงศ์ นุ่นรอด	47	ปอดอักเสบติดเชื้อ	15/12/2558	600,000.00	24,000.00	12,000.00	12,000.00
155	155	สอ.ครูสมุทรสาคร	406792-0023-04028	นายสมพล จันทร์จาด	79	ปอดอักเสบรุนแรง	15/01/2559	600,000.00	24,000.00	12,000.00	12,000.00
156	156	สอ.ครูสมุทรสาคร	407190-0023-02219	นายประชา นาคสวัสดิ์	64	มะเร็งช่องหลังโพรงจมูกระยะแพร่กระจาย	15/01/2559	600,000.00	24,000.00	12,000.00	12,000.00
157	157	สอ.ครูสมุทรสาคร	407364-0023-01098	นางสมหมาย ปานดี	68	ติดเชื้อในกระแสเลือด(เชื้อดื้อยา)	17/01/2559	600,000.00	24,000.00	12,000.00	12,000.00
158	158	สอ.ครูสุโขทัย	422717-0016-11316	นายสมคิด กังวาน	59	เหตุยิงตัวตาย	11/12/2558	600,000.00	24,000.00	12,000.00	12,000.00
159	159	สอ.ครูสุพรรณบุรี	409819-0088-11633	นายประดิษฐ์ ทองคำ	60	ตับแข็ง	25/12/2558	600,000.00	24,000.00	12,000.00	12,000.00
160	160	สอ.ครูสุพรรณบุรี	412422-0088-02060	นายสกล สุวรรณศรี	82	โรคปอดอุดกั้นเรื้อรัง	10/01/2559	600,000.00	24,000.00	12,000.00	12,000.00
161	161	สอ.ครูสุพรรณบุรี	409098-0088-03986	นายวินัย คุณกมุท	72	มะเร็งหลอดอาหาร	19/01/2559	600,000.00	24,000.00	12,000.00	12,000.00
162	162	สอ.ครูสุพรรณบุรี	409674-0088-02584	นางสาวกัลยา ดุษฎีพาณิชย์	72	นิ่วในท่อน้ำดี	13/01/2559	600,000.00	24,000.00	12,000.00	12,000.00
163	163	สอ.ครูสุรินทร์	418027-0007-10064	นางรองรัตน์ สอนคำจันทร์	60	หัวใจวายเฉียบพลัน	26/12/2558	600,000.00	24,000.00	12,000.00	12,000.00
164	164	สอ.ครูสุรินทร์	415132-0007-09137	นายประจวบ แท่นแก้ว	56	มะเร็งปอด	30/12/2558	600,000.00	24,000.00	12,000.00	12,000.00
165	165	สอ.ครูสุรินทร์	415547-0007-22918	นายนิพนธ์ บุญพันธ์	63	ลิ่มเลือดอุดตันเท้าซ้าย	28/12/2558	600,000.00	24,000.00	12,000.00	12,000.00
166	166	สอ.ครูสุรินทร์	415212-0007-19297	นายเลิศ นวฤกษ์	80	โรคชรา	07/01/2559	600,000.00	24,000.00	12,000.00	12,000.00
167	167	สอ.ครูสุรินทร์	415537-0007-12048	นางประยงค์ บุญพร้อม	56	มะเร็งปอด	04/01/2559	600,000.00	24,000.00	12,000.00	12,000.00
168	168	สอ.ครูสุรินทร์	416706-0014-01596	นายก้อน ภูเขียว	91	โรคชรา	16/01/2559	600,000.00	24,000.00	12,000.00	12,000.00
169	169	สอ.ครูสุรินทร์	416401-0007-05858	นายพรชัย พิเคราะห์กิจ	65	โรคเบาหวาน	10/01/2559	600,000.00	24,000.00	12,000.00	12,000.00
170	170	สอ.ครูสุรินทร์	414380-0007-17059	นายดำรงค์ ชัยดี	74	หัวใจล้มเหลว	16/01/2559	600,000.00	24,000.00	12,000.00	12,000.00
171	171	สอ.ครูหนองคาย	489551-0030-11548	นายตะกูล บุญชัย	62	โรคชรา	06/01/2559	600,000.00	24,000.00	12,000.00	12,000.00
172	172	สอ.ครูหนองคาย	424380-0030-00689	นายชื่น พิลางาม	81	หัวใจหยุดเต้นเฉียบพลัน	01/01/2559	600,000.00	24,000.00	12,000.00	12,000.00
173	173	สอ.ครูหนองคาย	489573-0030-24157	นายประสิทธิ์ โยคะสิงห์	63	มะเร็งตับ	26/12/2558	600,000.00	24,000.00	12,000.00	12,000.00
174	174	สอ.ครูหนองบัวลำภู	300663-0577-00038	นายเครื่อง วุฒิสาร	85	สมองฝ่อวัยชรา	18/01/2559	600,000.00	24,000.00	12,000.00	12,000.00
175	175	สอ.ครูอุตรดิตถ์	564755-0101-12387	นายอภิสิทธิ์ พรหมฝาย	44	ติดเชื้อรุนแรงในปอด	23/12/2558	600,000.00	24,000.00	12,000.00	12,000.00
176	176	สอ.ครูอุตรดิตถ์	419549-0101-07559	นางวราภรณ์ กามินทร์	55	มะเร็งเม็ดเลือดขาว	22/01/2559	600,000.00	24,000.00	12,000.00	12,000.00
177	177	สอ.สามัญศึกษาจังหวัดนครราชสีมา	473310-0537-02321	นายปฏิภาณ สารนอก	45	ติดเชื้อในกระแสเลือด	26/12/2558	600,000.00	24,000.00	12,000.00	12,000.00
178	178	สอ.สามัญศึกษาร้อยเอ็ด	447923-0380-03586	นางจิตรา ฉ่ำมณี	59	น้ำท่วมปอด	28/12/2558	600,000.00	24,000.00	12,000.00	12,000.00
				รวม เดือนมกราคม 2559				**106,800,000.00**	**4,272,000.00**	**2,136,000.00**	**2,136,000.00**
				กุมภาพันธ์							
179	1	สสอค.รับตรง	534815-9999-00397	นายประกอบ วรรณากาญจน์	57	ภาวะเลือดออกทางเดินอาหารส่วนต้น	14/02/2559	602,127.36	24,085.09	12,043.09	12,042.00
180	2	สอ.ข้าราชการสังกัดกระทรวงศึกษาธิการอุบลราชธานี	303903-0223-05509	นายนิคม ทองเกลี้ยง	74	กล้ามเนื้อหัวใจตายเฉียบพลัน	10/02/2559	602,127.36	24,085.09	12,043.09	12,042.00
181	3	สอ.ครูกรมสามัญศึกษาจังหวัดลำปาง	533329-0694-02460	นางสาวสมพันธุ์ ตันบุศย์	48	โรคไตวายระยะสุดท้ายเป็นเหตุตาย	10/02/2559	602,127.36	24,085.09	12,043.09	12,042.00
182	4	สอ.ครูกาฬสินธุ์	306739-0009-13798	นายบุญล้วน ฉายจินดา	69	มะเร็งตับ	14/01/2559	602,127.36	24,085.09	12,043.09	12,042.00
183	5	สอ.ครูกาฬสินธุ์	307339-0009-25936	นายสมพร นาชัยฤทธิ์	50	มะเร็งต่อมน้ำเหลือง	19/01/2559	602,127.36	24,085.09	12,043.09	12,042.00
184	6	สอ.ครูกาฬสินธุ์	307703-0009-17231	นายสุรชัย สุขบรม	61	โรคมะเร็งตับ	22/01/2559	602,127.36	24,085.09	12,043.09	12,042.00
185	7	สอ.ครูกาฬสินธุ์	307735-009-13806	พ.อ.อ.สุพิน โคตรุชัย	65	โรคตับแข็ง	26/01/2559	602,127.36	24,085.09	12,043.09	12,042.00

ที่		ศูนย์ประสานงาน	ทะเบียนสมาชิก	ชื่อ - สกุล	อายุ	สาเหตุการเสียชีวิต	ว.ด.ป. ที่เสียชีวิต	อัตราการจ่ายเงินสงเคราะห์ศพ	หักเป็น คชจ.ตามกฎกระทรวง		
									คชจ. 4%	คชจ. สมาคม 2%	คชจ.ศูนย์ 2%
186	8	สอ.ครูกาฬสินธุ์	308635-0009-18325	นายอดิศร ปาละนันทน์	59	มะเร็งเม็ดเลือดขาวชนิดมัลติเพิลไมอีโลมา	09/02/2559	602,127.36	24,085.09	12,043.09	12,042.00
187	9	สอ.ครูกาฬสินธุ์	295637-0009-02994	นายฉลาด จิตต์พงษ์	69	ปอดติดเชื้อรุนแรง	03/02/2559	602,127.36	24,085.09	12,043.09	12,042.00
188	10	สอ.ครูกำแพงเพชร	510235-0017-05137	นายสมหมาย สังข์ยก	55	ผูกคอตัวเองเสียชีวิต	21/01/2559	602,127.36	24,085.09	12,043.09	12,042.00
189	11	สอ.ครูกำแพงเพชร	312046-0017-04494	นายคูณ ลุนพงษ์	65	กล้ามเนื้อหัวใจขาดเลือด	25/01/2559	602,127.36	24,085.09	12,043.09	12,042.00
190	12	สอ.ครูกำแพงเพชร	310483-0017-09463	นายวินัย จันทร์ศรี	60	ไตวาย	28/01/2559	602,127.36	24,085.09	12,043.09	12,042.00
191	13	สอ.ครูกำแพงเพชร	279386-0017-11802	นายอรรณพ อัมพรรัตน์	56	มะเร็งกล่องเสียง	02/02/2559	602,127.36	24,085.09	12,043.09	12,042.00
192	14	สอ.ครูขอนแก่น	313625-0021-01232	นายคำแปลก ชุมแวงวาปี	86	ชราภาพ	28/12/2558	602,127.36	24,085.09	12,043.09	12,042.00
193	15	สอ.ครูขอนแก่น	313600-0021-15161	นายประยูร ชาวงษ์	70	โรคตับ	07/01/2559	602,127.36	24,085.09	12,043.09	12,042.00
194	16	สอ.ครูขอนแก่น	315029-0021-32273	นายบุญธรรม สาลาด	74	ความดันโลหิตสูงร่วมกับไตวายและเส้นเลือดสมองแตก	13/01/2559	602,127.36	24,085.09	12,043.09	12,042.00
195	17	สอ.ครูขอนแก่น	536052-0021-28083	นายยุทธพงษ์ สมภาร	60	ระบบหัวใจล้มเหลวเฉียบพลัน	31/12/2558	602,127.36	24,085.09	12,043.09	12,042.00
196	18	สอ.ครูขอนแก่น	314134-0021-23758	นายคำพันธ์ ปานเนาว์	67	มะเร็งท่อน้ำดีระยะแพร่กระจาย	03/01/2559	602,127.36	24,085.09	12,043.09	12,042.00
197	19	สอ.ครูขอนแก่น	313641-0021-37906	นางศรีสุริยา เชาวรัตน์	68	มะเร็งปอด	27/01/2559	602,127.36	24,085.09	12,043.09	12,042.00
198	20	สอ.ครูขอนแก่น	314006-0021-06377	นางใส บัวหลวง	81	หัวใจล้มเหลว	26/01/2559	602,127.36	24,085.09	12,043.09	12,042.00
199	21	สอ.ครูขอนแก่น	313410-0021-12052	นายขวัญชัย โคตะมะ	65	ปออดอักเสบติดเชื้อ	19/02/2559	602,127.36	24,085.09	12,043.09	12,042.00
200	22	สอ.ครูขอนแก่น	544701-0021-46635	นางณัฐสิริ นระแสน	59	มะเร็งตับ	01/02/2559	602,127.36	24,085.09	12,043.09	12,042.00
201	23	สอ.ครูขอนแก่น	257014-0021-40281	นายธรรมรัตน์ ประเสริฐ	73	หัวใจล้มเหลว	16/02/2559	602,127.36	24,085.09	12,043.09	12,042.00
202	24	สอ.ครูขอนแก่น	315196-0021-26278	นายนิราศ แสนช่าง	70	เลือดออกใต้เยื่อหุ้มสมอง	29/01/2559	602,127.36	24,085.09	12,043.09	12,042.00
203	25	สอ.ครูขอนแก่น	313271-0021-22738	นายยิ้ม แก้วเหลี่ยม	88	ปอดติดเชื้อ	15/01/2559	602,127.36	24,085.09	12,043.09	12,042.00
204	26	สอ.ครูฉะเชิงเทรา	319419-0001-09794	นายวสันต์ พานิชมาท	58	ระบบไหลเวียนโลหิตล้มเหลวไม่ทราบสาเหตุ	11/02/2559	602,127.36	24,085.09	12,043.09	12,042.00
205	27	สอ.ครูฉะเชิงเทรา	320068-0001-12147	นายพิพัฒน์ อยู่ศรีรักษ์	65	มะเร็งตับอ่อนระยะแพร่กระจาย	05/02/2559	602,127.36	24,085.09	12,043.09	12,042.00
206	28	สอ.ครูฉะเชิงเทรา	297802-0001-08814	นายมงคล บุญชู	61	กล้ามเนื้อหัวใจขาดเลือด	25/01/2559	602,127.36	24,085.09	12,043.09	12,042.00
207	29	สอ.ครูชลบุรี	283201-0037-11967	นางอัญญานิตย์ คณะอนันต์	56	ติดเชื้อในกระแสเลือด	13/02/2559	602,127.36	24,085.09	12,043.09	12,042.00
208	30	สอ.ครูชัยนาท	320502-0031-01394	นายรุ่ง คูสุวรรณ	79	เลือดออกในเยื่อหุ้มสมอง	01/01/2559	602,127.36	24,085.09	12,043.09	12,042.00
209	31	สอ.ครูชัยนาท	320299-0031-03895	นายถวิล กันเผือก	72	มะเร็งตับ	12/01/2559	602,127.36	24,085.09	12,043.09	12,042.00
210	32	สอ.ครูชัยนาท	320376-0031-05558	นายวิทยา แก้วเวียงเดช	55	โรคเนื้องอกในกระเพาะ	01/01/2559	602,127.36	24,085.09	12,043.09	12,042.00
211	33	สอ.ครูชัยภูมิ	560030-0012-18372	นายวิเชียร พรศิวกุลวงศ์	47	ภาวะเลือดออกในช่องท้องจากอุบัติเหตุจราจร	30/01/2559	602,127.36	24,085.09	12,043.09	12,042.00
212	34	สอ.ครูชัยภูมิ	322793-0012-19099	นายนิพนธ์ ช่างทอง	50	เลือดออกในทางเดินอาหาร	06/02/2559	602,127.36	24,085.09	12,043.09	12,042.00
213	35	สอ.ครูชัยภูมิ	322768-0012-29863	นายอร่าม ชัยภักดี	55	ภาวะหัวใจล้มเหลว	12/02/2559	602,127.36	24,085.09	12,043.09	12,042.00
214	36	สอ.ครูชัยภูมิ	324114-0012-11822	นายบุญโลม มีชำนาญ	75	ติดเชื้อในกระแสเลือด	16/02/2559	602,127.36	24,085.09	12,043.09	12,042.00
215	37	สอ.ครูเชียงราย	429038-0082-15005	นางลัดดา เทพทนต์	72	ปอดบวมน้ำเฉียบพลันสันนิษฐานจากหัวใจเต้นผิดจังหวะ	07/02/2559	602,127.36	24,085.09	12,043.09	12,042.00
216	38	สอ.ครูเชียงใหม่	494553-0127-05573	นายแสวง จันตาเรือง	71	ได้รับบาดเจ็บที่อวัยวะหลายแห่งจากการจราจร	03/02/2559	602,127.36	24,085.09	12,043.09	12,042.00
217	39	สอ.ครูเชียงใหม่	492409-0127-21526	นายจำลอง ศรีวิชา	67	อัมพาตจากการผ่าตัดสมอง	12/02/2559	602,127.36	24,085.09	12,043.09	12,042.00
218	40	สอ.ครูเชียงใหม่	494476-0127-36681	นางเพลินจันทร์ ชัยพันธ์	86	โรคชรา	10/02/2559	602,127.36	24,085.09	12,043.09	12,042.00
219	41	สอ.ครูตรัง	328475-0015-15416	นางยุวดา ชวัญข้าว	60	มะเร็งปอดระยะสุดท้าย	21/01/2559	602,127.36	24,085.09	12,043.09	12,042.00
220	42	สอ.ครูตรัง	558956-0015-13322	นางรัชนีวรรณ พิริยะสุนทรกุล	56	มะเร็งไขกระดูกสันหลัง	22/02/2559	602,127.36	24,085.09	12,043.09	12,042.00
221	43	สอ.ครูตรัง	508639-0015-06388	นายสาคร นวลนาค	64	กล้ามเนื้อหัวใจตาย	16/02/2559	602,127.36	24,085.09	12,043.09	12,042.00
222	44	สอ.ครูตราด	252209-0059-03999	นายชูศักดิ์ หาญปราบ	62	ใช้อาวุธปืนยิงตัวตาย	29/01/2559	602,127.36	24,085.09	12,043.09	12,042.00
223	45	สอ.ครูนครนายก	332317-0096-03379	นางทองใบ ท่ากลาง	61	มะเร็งรังไข่	06/02/2559	602,127.36	24,085.09	12,043.09	12,042.00
224	46	สอ.ครูนครนายก	332947-0096-00859	นายรวย ละสา	87	ภาวะแคลเซียมในเลือดสูงผิดปกติ	21/02/2559	602,127.36	24,085.09	12,043.09	12,042.00
225	47	สอ.ครูนครปฐม	296875-0092-06001	นายบุญศรี ทรัพย์แดง	84	เส้นเลือดในสมองแตกเฉียบพลัน	10/02/2559	602,127.36	24,085.09	12,043.09	12,042.00
226	48	สอ.ครูนครศรีธรรมราช	483732-0026-03350	นายธัญญะ บุญช่วย	82	มะเร็งต่อมลูกหมาก	26/01/2559	602,127.36	24,085.09	12,043.09	12,042.00
227	49	สอ.ครูนครศรีธรรมราช	486351-0026-02553	นางอัมพา มีบุญ	83	โรคหัวใจขาดเลือดเฉียบพลัน	26/01/2559	602,127.36	24,085.09	12,043.09	12,042.00
228	50	สอ.ครูนครศรีธรรมราช	483875-0026-05515	นางวรรณดี เกิดมณี	77	มะเร็งปอดระยะสุดท้าย	15/01/2559	602,127.36	24,085.09	12,043.09	12,042.00
229	51	สอ.ครูนครศรีธรรมราช	486706-0026-14749	นายอาคม เดชทองคำ	66	หัวใจวายจากการดื่มสุรา	31/01/2559	602,127.36	24,085.09	12,043.09	12,042.00
230	52	สอ.ครูนครศรีธรรมราช	483686-0026-07413	นางประอร นุตราพันธ์	68	ปอดอักเสบ	25/02/2559	602,127.36	24,085.09	12,043.09	12,042.00
231	53	สอ.ครูนครสวรรค์	336734-0053-08343	นายวิรัตน์ พวงทรัพย์	60	ไตวาย	22/01/2559	602,127.36	24,085.09	12,043.09	12,042.00
232	54	สอ.ครูนครสวรรค์	269980-0053-15080	นายคงคา ฮั้นโตตุ้น	60	ภาวะหัวใจล้มเหลวเฉียบพลัน	25/01/2559	602,127.36	24,085.09	12,043.09	12,042.00
233	55	สอ.ครูนครสวรรค์	338012-0053-24805	นายเนี่ยม สุขชื่น	82	ก้อนที่ปอด	27/01/2559	602,127.36	24,085.09	12,043.09	12,042.00
234	56	สอ.ครูนครสวรรค์	335238-0053-15091	นายวีระวุฒิ คำประกอบ	69	หัวใจหยุดเต้นเฉียบพลัน	08/02/2559	602,127.36	24,085.09	12,043.09	12,042.00
235	57	สอ.ครูนนทบุรี	339247-0128-00275	นายชุบ จิตรังษี	88	ตายธรรมชาติไม่ทราบสาเหตุ	23/01/2559	602,127.36	24,085.09	12,043.09	12,042.00
236	58	สอ.ครูนนทบุรี	340274-0128-00248	นายเวียง มาแจ้ง	95	ปอดติดเชื้อ	08/02/2559	602,127.36	24,085.09	12,043.09	12,042.00
237	59	สอ.ครูนนทบุรี	339979-0128-05862	นางสาวสมจิต ปิ่นฉาย	71	โรคพากินสัน	12/02/2559	602,127.36	24,085.09	12,043.09	12,042.00
238	60	สอ.ครูน่าน	455215-0024-11576	นายศรีธร นันท์ชัย	60	กล้ามเนื้อหัวใจตายขาดเลือด	26/01/2559	602,127.36	24,085.09	12,043.09	12,042.00
239	61	สอ.ครูน่าน	342398-0024-03327	นายสุรพล ธีรภาพวิเศษพงษ์	65	โรคลิ้นหัวใจตีบ	08/02/2559	602,127.36	24,085.09	12,043.09	12,042.00
240	62	สอ.ครูน่าน	455178-0024-05072	นายบุญมี ปัญญาภู	64	ตับแข็ง	10/02/2559	602,127.36	24,085.09	12,043.09	12,042.00
241	63	สอ.ครูน่าน	343796-0024-01931	นายสมบูรณ์ สิงห์ธนะ	74	การติดเชื้อในกระแสเลือด	10/02/2559	602,127.36	24,085.09	12,043.09	12,042.00
242	64	สอ.ครูน่าน	344169-0024-07753	นางบุญศรี อินต๊ะสอน	77	หลอดเลือดในสมองตีบ	19/02/2559	602,127.36	24,085.09	12,043.09	12,042.00
243	65	สอ.ครูบุรีรัมย์	264052-0032-08189	นายสมศักดิ์ ตะคอนรัมย์	55	หลอดเลือดสมอง	08/07/2558	602,127.36	24,085.09	12,043.09	12,042.00
244	66	สอ.ครูบุรีรัมย์	259561-0032-00385	นางปราณี ทองสิงห์	81	ชราภาพ	19/01/2559	602,127.36	24,085.09	12,043.09	12,042.00
245	67	สอ.ครูบุรีรัมย์	260427-0032-29530	นายชัยณรงค์ อนันตึก	72	ระบบหัวใจล้มเหลว	24/01/2559	602,127.36	24,085.09	12,043.09	12,042.00
246	68	สอ.ครูบุรีรัมย์	261114-0032-08764	นายเฉลย ครองชื่น	68	ติดเชื้อในกระแสเลือด	27/01/2559	602,127.36	24,085.09	12,043.09	12,042.00
247	69	สอ.ครูบุรีรัมย์	259926-0032-02277	นายชุมพล ดีสวัสดิ์	76	มะเร็งตับอ่อนระยะลุกลาม	04/02/2559	602,127.36	24,085.09	12,043.09	12,042.00
248	70	สอ.ครูบุรีรัมย์	259291-0032-02648	นายสภาพ เข็มบุบผา	92	ชรา	06/02/2559	602,127.36	24,085.09	12,043.09	12,042.00

ที่		ศูนย์ประสานงาน	ทะเบียนสมาชิก	ชื่อ - สกุล	อายุ	สาเหตุการเสียชีวิต	ว.ด.ป. ที่เสียชีวิต	อัตราการจ่ายเงินสงเคราะห์ศพ	หักเป็น คชจ.ตามกฎกระทรวง		
									คชจ. 4%	คชจ. สมาคม 2%	คชจ.ศูนย์ 2%
249	71	สอ.ครูปทุมธานี	346117-0115-05492	นางวรรณา ศรีนิลทา	58	สันนิษฐานโรคหัวใจ	24/01/2559	602,127.36	24,085.09	12,043.09	12,042.00
250	72	สอ.ครูปราจีนบุรี	512017-0074-19769	นายศาศวัต ภักดี	35	บาดเจ็บที่ศีรษะอย่างรุนแรงจากอุบัติเหตุรถจักรยานยนต์	26/12/2558	602,127.36	24,085.09	12,043.09	12,042.00
251	73	สอ.ครูปราจีนบุรี	348698-0074-16787	นายกลิ่น ศรีนา	62	หัวใจวาย	12/01/2559	602,127.36	24,085.09	12,043.09	12,042.00
252	74	สอ.ครูปราจีนบุรี	584098-0074-18562	นายอนิรุทธ์ เหมนาค	35	อุบัติเหตุรถจักรยานยนต์ชนกัน	13/12/2558	602,127.36	24,085.09	12,043.09	12,042.00
253	75	สอ.ครูปราจีนบุรี	584099-0074-16801	นายอนุชัย ตาวงษ์	47	เลือดออกก้านสมองจากอุบัติเหตุ	02/01/2559	602,127.36	24,085.09	12,043.09	12,042.00
254	76	สอ.ครูพระนครศรีอยุธยา	351081-0062-05290	นางวันดี มีวุฒิสม	70	โรคมะเร็งตับอ่อน	09/02/2559	602,127.36	24,085.09	12,043.09	12,042.00
255	77	สอ.ครูพระนครศรีอยุธยา	457912-0062-00228	นางสำอาง เรืองสง่า	93	มะเร็งที่ไตระยะสุดท้าย	31/01/2559	602,127.36	24,085.09	12,043.09	12,042.00
256	78	สอ.ครูพระนครศรีอยุธยา	351398-0062-11824	นายเสวย สุวรรณโน	76	โรคมะเร็งตับ	25/02/2559	602,127.36	24,085.09	12,043.09	12,042.00
257	79	สอ.ครูพะเยา	352341-0201-04719	นางสมบูรณ์ ชมภูนุช	67	มะเร็งลำไส้ใหญ่	13/02/2559	602,127.36	24,085.09	12,043.09	12,042.00
258	80	สอ.ครูพัทลุง	500363-0056-13031	นายประวิช จันทพันธ์	70	ติดเชื้อในกระแสโลหิต	27/01/2559	602,127.36	24,085.09	12,043.09	12,042.00
259	81	สอ.ครูพัทลุง	500153-0056-02252	นางสาวบุญธรรม กองเอียด	64	โรคมะเร็งเต้านม	02/02/2559	602,127.36	24,085.09	12,043.09	12,042.00
260	82	สอ.ครูพัทลุง	527758-0056-09842	นางจารุวรรณ ศรีนุ่น	58	ไม่รู้สึกตัวสงสัยเลือดออกในสมอง	14/02/2559	602,127.36	24,085.09	12,043.09	12,042.00
261	83	สอ.ครูพิจิตร	358025-0014-14690	นายนิรัตน์ พงษ์โพศาล	90	ปอดติดเชื้อ	08/02/2559	602,127.36	24,085.09	12,043.09	12,042.00
262	84	สอ.ครูพิจิตร	355774-0014-06918	นายวิเชียร แก้วป้องปก	63	ภาวะโพแทสเซียมต่ำจากไตวายเรื้อรัง	03/02/2559	602,127.36	24,085.09	12,043.09	12,042.00
263	85	สอ.ครูพิษณุโลก	361601-0054-07588	นายสมภพ ทองคำพงษ์	75	ติดเชื้อในกระแสเลือด	06/02/2559	602,127.36	24,085.09	12,043.09	12,042.00
264	86	สอ.ครูพิษณุโลก	363983-0054-14157	นายปรีชา เอี่ยมละออ	52	กล้ามเนื้อหัวใจขาดเลือด	11/02/2559	602,127.36	24,085.09	12,043.09	12,042.00
265	87	สอ.ครูเพชรบุรี	435124-0008-01944	นายเอนก ดุลบุตร	72	กล้ามเนื้อหัวใจขาดเลือดเฉียบพลัน	12/02/2559	602,127.36	24,085.09	12,043.09	12,042.00
266	88	สอ.ครูเพชรบูรณ์	497027-0005-80190	นายวินิจ มีเดช	60	มะเร็งตับ	24/01/2559	602,127.36	24,085.09	12,043.09	12,042.00
267	89	สอ.ครูเพชรบูรณ์	391241-0005-03482	นางอรทัย ชาญณรงค์	56	มะเร็งท่อน้ำดีระยะลุกลาม	30/01/2559	602,127.36	24,085.09	12,043.09	12,042.00
268	90	สอ.ครูเพชรบูรณ์	392548-0005-00385	นายโกวิท พรหมบุญ	74	โรคชรา	31/01/2559	602,127.36	24,085.09	12,043.09	12,042.00
269	91	สอ.ครูเพชรบูรณ์	391272-0005-00576	นางอนันตา ชำนาญจิตร	58	มะเร็งปอดระยะสุดท้าย	02/02/2559	602,127.36	24,085.09	12,043.09	12,042.00
270	92	สอ.ครูเพชรบูรณ์	000000-0005-198530	นางชลัยรัตน์ จิรชัยเชาวนนท์	45	ไตวาย	30/01/2559	602,127.36	24,085.09	12,043.09	12,042.00
271	93	สอ.ครูเพชรบูรณ์	393587-0005-02720	นางกำจาย ศรีแดง	70	กล้ามเนื้อหัวใจตาย	11/02/2559	602,127.36	24,085.09	12,043.09	12,042.00
272	94	สอ.ครูแพร่	442943-0036-05656	นางพัชลีย์ นิติวงศ์	63	มะเร็งปอด	20/01/2559	602,127.36	24,085.09	12,043.09	12,042.00
273	95	สอ.ครูแพร่	444690-0036-01601	นางสายพิณ อารินทร์	73	เบาหวานร่วมกับโรคแทรกซ้อน	05/02/2559	602,127.36	24,085.09	12,043.09	12,042.00
274	96	สอ.ครูมหาสารคาม	368486-0070-17853	นายสุวิชชา แสงวิเศษ	81	สำลักสิ่งแปลกปลอม	31/01/2559	602,127.36	24,085.09	12,043.09	12,042.00
275	97	สอ.ครูมหาสารคาม	365581-0070-00295	นางทองอ่อน ดวงท้าวเศรษฐ	85	ปอดติดเชื้อ	22/02/2559	602,127.36	24,085.09	12,043.09	12,042.00
276	98	สอ.ครูมุกดาหาร	317577-0321-00376	นางอุทุมพร จิตรามาตย์	86	สมองฝ่อวัยชรา	04/02/2559	602,127.36	24,085.09	12,043.09	12,042.00
277	99	สอ.ครูมุกดาหาร	318058-0321-03541	นายวีรยศ เมืองโคตร	58	ไวรัสตับอักเสบซี	04/02/2559	602,127.36	24,085.09	12,043.09	12,042.00
278	100	สอ.ครูยโสธร	370453-0099-11052	นางนันทนา แวดล้อม	66	โรคเบาหวานร่วมกับความดันโลหิตสูง	10/09/2558	602,127.36	24,085.09	12,043.09	12,042.00
279	101	สอ.ครูยโสธร	370069-0099-07499	นายอุไร ชูรัตน์	78	มะเร็งถุงน้ำดี	02/01/2559	602,127.36	24,085.09	12,043.09	12,042.00
280	102	สอ.ครูยโสธร	370583-0099-00476	นายสม หมื่นทอง	80	มะเร็งตับระยะสุดท้าย	08/02/2559	602,127.36	24,085.09	12,043.09	12,042.00
281	103	สอ.ครูร้อยเอ็ด	562348-0025-u20229	นายธนกฤต สงค์ศรี	36	ติดเชื้อไวรัสเอชไอวี	23/01/2559	602,127.36	24,085.09	12,043.09	12,042.00
282	104	สอ.ครูร้อยเอ็ด	377655-0025-20898	นายวีรพล เจริญไส	58	มะเร็งต่อมน้ำเหลือง	29/01/2559	602,127.36	24,085.09	12,043.09	12,042.00
283	105	สอ.ครูร้อยเอ็ด	381137-0025-25796	นางกุหลาบ โพธินาม	74	มะเร็งเต้านม	30/01/2559	602,127.36	24,085.09	12,043.09	12,042.00
284	106	สอ.ครูร้อยเอ็ด	378470-0025-36733	นายประสพ ต่ายห้างหว้า	52	มะเร็งลำไส้ใหญ่	27/01/2559	602,127.36	24,085.09	12,043.09	12,042.00
285	107	สอ.ครูร้อยเอ็ด	577336-0025-18047	นายมานิตย์ คำมะณี	60	เลือดออกในทางเดินอาหารส่วนต้น	23/01/2559	602,127.36	24,085.09	12,043.09	12,042.00
286	108	สอ.ครูร้อยเอ็ด	578275-0025-19352	นายวีรศักดิ์ คำภักดี	64	มะเร็งในท่อน้ำดี	30/01/2559	602,127.36	24,085.09	12,043.09	12,042.00
287	109	สอ.ครูร้อยเอ็ด	573937-0025-15933	นางปรานีต กองษร	57	มะเร็งปากมดลูก	31/01/2559	602,127.36	24,085.09	12,043.09	12,042.00
288	110	สอ.ครูร้อยเอ็ด	575990-0025-18014	นายจันลา ศรีไชยา	91	เบาหวานร่วมกับไตวาย	01/02/2559	602,127.36	24,085.09	12,043.09	12,042.00
289	111	สอ.ครูร้อยเอ็ด	577132-0025-17384	นายนิยม กองสุข	56	ระบบหัวใจและหลอดเลือดล้มเหลว	11/12/2558	602,127.36	24,085.09	12,043.09	12,042.00
290	112	สอ.ครูร้อยเอ็ด	575847-0025-28975	นายทองยุทธ มิรัตนไพร	75	กล้ามเนื้อหัวใจขาดเลือดเฉียบพลัน	08/02/2559	602,127.36	24,085.09	12,043.09	12,042.00
291	113	สอ.ครูระยอง	532252-0213-05998	นายสกนธ์ บำรุง	54	ตับอ่อนอักเสบชนิดรุนแรง	02/02/2559	602,127.36	24,085.09	12,043.09	12,042.00
292	114	สอ.ครูระยอง	282807-0213-02305	นายอรุณ เพชรรัตน์	61	ติดเชื้อในกระแสเลือดรุนแรง	08/02/2559	602,127.36	24,085.09	12,043.09	12,042.00
293	115	สอ.ครูราชบุรี	372476-0052-00671	นายแสวง บุบผาคำ	88	ปอดอักเสบติดเชื้อรุนแรง	27/01/2559	602,127.36	24,085.09	12,043.09	12,042.00
294	116	สอ.ครูราชบุรี	564209-0052-04143	นางจินจา ศรีชุมพล	62	ปอดติดเชื้อรุนแรง	18/02/2559	602,127.36	24,085.09	12,043.09	12,042.00
295	117	สอ.ครูลพบุรี	374799-0019-10699	นางสุภารัตน์ ผาสุก	70	ภาวะช็อคจากการสูญเสียเลือด	14/02/2559	602,127.36	24,085.09	12,043.09	12,042.00
296	118	สอ.ครูลพบุรี	373523-0019-02974	นางเพ็ญจันทร์ กล่ำเพ็ชร	75	ปอดอักเสบ	20/02/2559	602,127.36	24,085.09	12,043.09	12,042.00
297	119	สอ.ครูลำปาง	387523-0119-15303	นายไพฑูรย์ น้อยปิ่น	58	ภาวะเลือดออกในทางเดินอาหาร	20/12/2558	602,127.36	24,085.09	12,043.09	12,042.00
298	120	สอ.ครูลำปาง	386046-0119-12530	นางนันทญา คนเที่ยง	55	มะเร็งรังไข่	07/01/2559	602,127.36	24,085.09	12,043.09	12,042.00
299	121	สอ.ครูลำปาง	386487-0119-18981	นายฐปน จิตรรักชาติ	52	อุบัติเหตุจราจร	21/01/2559	602,127.36	24,085.09	12,043.09	12,042.00
300	122	สอ.ครูลำพูน	396197-0073-08578	นายประเสริฐ วรรณจิตร	73	โรคกล้ามเนื้อหัวใจขาดเลือด	15/02/2559	602,127.36	24,085.09	12,043.09	12,042.00
301	123	สอ.ครูลำพูน	549145-0073-08581	นายสนั่น สุภากาศ	50	เนื้องอกในสมอง	08/02/2559	602,127.36	24,085.09	12,043.09	12,042.00
302	124	สอ.ครูเลย	437055-0078-10927	นางพงษ์ลัวน นาคประดา	69	ปอดติดเชื้อ	13/01/2559	602,127.36	24,085.09	12,043.09	12,042.00
303	125	สอ.ครูเลย	440837-0078-09478	นายพันทอง ศรีตัน	71	เลือดออกในสมอง	27/01/2559	602,127.36	24,085.09	12,043.09	12,042.00
304	126	สอ.ครูเลย	437936-0078-10157	นายวีระ ฮามพิทักษ์	53	เลือดออกในเนื้อสมองซีกขวา ร่วมกับเลือดออกในก้านสมอง	13/01/2559	602,127.36	24,085.09	12,043.09	12,042.00
305	127	สอ.ครูศรีสะเกษ	397635-0011-08107	นายคำไม คำภากุล	62	โรคไตวายเรื้อรังระยะสุดท้าย	03/02/2559	602,127.36	24,085.09	12,043.09	12,042.00
306	128	สอ.ครูศรีสะเกษ	472032-0011-16521	นายเทอดชัย ใบคราม	60	มะเร็งตับ	19/11/2558	602,127.36	24,085.09	12,043.09	12,042.00
307	129	สอ.ครูศรีสะเกษ	399399-0011-20597	นางประทิน ธรรมจำรัส	69	ไตวาย	03/02/2559	602,127.36	24,085.09	12,043.09	12,042.00
308	130	สอ.ครูศรีสะเกษ	556289-0011-ส40855	นายเด่น ศรีวิชัย	51	มะเร็งท่อน้ำดี	26/01/2559	602,127.36	24,085.09	12,043.09	12,042.00
309	131	สอ.ครูศรีสะเกษ	403530-0011-18589	นางวราภรณ์ สีแสด	81	เลือดออกใต้เยื่อหุ้มสมอง	19/01/2559	602,127.36	24,085.09	12,043.09	12,042.00
310	132	สอ.ครูศรีสะเกษ	472213-0011-20751	นางอรทัย กุคำจัด	59	ปอดติดเชื้อ	31/01/2559	602,127.36	24,085.09	12,043.09	12,042.00
311	133	สอ.ครูศรีสะเกษ	557392-0011-ส20163	นางธัญญาภรณ์ ม่วงศรี	57	ติดเชื้อในกระแสเลือด	09/02/2559	602,127.36	24,085.09	12,043.09	12,042.00
312	134	สอ.ครูศรีสะเกษ	396985-0011-18325	นางสง่าศรี กัลยา	71	ไม่ทราบสาเหตุที่แน่ชัด	20/12/2558	602,127.36	24,085.09	12,043.09	12,042.00
313	135	สอ.ครูสตูล	325592-0039-03141	นายอิทธิพล ภาณุวัฒน์ภิญโญ	71	ความดันโลหิตสูงร่วมกับเส้นเลือดในสมองตีบ	25/01/2559	602,127.36	24,085.09	12,043.09	12,042.00
314	136	สอ.ครูสมุทรปราการ	530271-0077-04976	นางสนทยา เทพสงวน	55	มะเร็งต่อมน้ำเหลือง	22/02/2559	602,127.36	24,085.09	12,043.09	12,042.00

ที่		ศูนย์ประสานงาน	ทะเบียนสมาชิก	ชื่อ - สกุล	อายุ	สาเหตุการเสียชีวิต	ว.ด.ป. ที่เสียชีวิต	อัตราการจ่ายเงินสงเคราะห์ศพ	หักเป็น คชจ.ตามกฎกระทรวง		
									คชจ. 4%	คชจ. สมาคม 2%	คชจ.ศูนย์ 2%
315	137	สอ.ครูสมุทรสงคราม	475359-0018-06278	นางนรารัตน์ เล็กสิงห์โต	48	มะเร็งเต้านม	28/01/2559	602,127.36	24,085.09	12,043.09	12,042.00
316	138	สอ.ครูสมุทรสาคร	251798-0023-00090	นายแครินันต์ อุทัย	82	หัวใจล้มเหลวเฉียบพลัน	20/02/2559	602,127.36	24,085.09	12,043.09	12,042.00
317	139	สอ.ครูสมุทรสาคร	488810-0023-02635	นายนิพนธ์ แสงมีศรี	61	มะเร็งถุงน้ำดี	10/02/2559	602,127.36	24,085.09	12,043.09	12,042.00
318	140	สอ.ครูสุพรรณบุรี	410709-0088-15921	นายพิทักษ์ พลเสน	58	ภาวะแทรกซ้อนจากเบาหวาน	08/12/2558	602,127.36	24,085.09	12,043.09	12,042.00
319	141	สอ.ครูสุพรรณบุรี	412624-0088-08122	นายประสงค์ พุ่นทอง	62	มะเร็งหลอดอาหาร	06/02/2559	602,127.36	24,085.09	12,043.09	12,042.00
320	142	สอ.ครูสุพรรณบุรี	411417-0088-11866	นายสัมฤทธิ์ รักรุ่ง	55	กล้ามเนื้อหัวใจขาดเลือดเฉียบพลัน	06/02/2559	602,127.36	24,085.09	12,043.09	12,042.00
321	143	สอ.ครูสุพรรณบุรี	410022-0088-16897	นางสาวธีรวิลย์ ธนาวิวัฒน์	64	มะเร็งตับอ่อน	16/02/2559	602,127.36	24,085.09	12,043.09	12,042.00
322	144	สอ.ครูสุพรรณบุรี	411538-0088-05178	นางจุจิรา ล้อมไร่	66	ระบบไหลเวียนโลหิตและการหายใจล้มเหลว	21/02/2559	602,127.36	24,085.09	12,043.09	12,042.00
323	145	สอ.ครูสุพรรณบุรี	412434-0088-18297	นายปรีชา เสกสุวงษ์	66	โรคไตระยะสุดท้าย	18/02/2559	602,127.36	24,085.09	12,043.09	12,042.00
324	146	สอ.ครูสุรินทร์	415629-0007-07255	นางสมสุข บุญศิริ	61	ปอดอักเสบติดเชื้อรุนแรง	03/02/2559	602,127.36	24,085.09	12,043.09	12,042.00
325	147	สอ.ครูสุรินทร์	413940-0007-00817	นายทับทิม จันทร์ส่องแสง	80	โรคชราภาพ	05/02/2559	602,127.36	24,085.09	12,043.09	12,042.00
326	148	สอ.ครูสุรินทร์	414464-0007-00997	นางสายบัว ชื่อเพราะ	96	หัวใจเต้นผิดจังหวะ	05/02/2559	602,127.36	24,085.09	12,043.09	12,042.00
327	149	สอ.ครูหนองคาย	424483-0030-09681	นางสมร สุขวัฒนะ	64	ติดเชื้อในกระแสเลือด	05/02/2559	602,127.36	24,085.09	12,043.09	12,042.00
328	150	สอ.ครูหนองบัวลำภู	298636-0577-00330	นายวิเชียร พลเสน	86	ภาวะหัวใจขาดเลือด	06/02/2559	602,127.36	24,085.09	12,043.09	12,042.00
329	151	สอ.ครูหนองบัวลำภู	484824-0577-07945	นางสถิราลัย ลิสุวรรณ	63	มะเร็งไตระยะสุดท้าย	01/02/2559	602,127.36	24,085.09	12,043.09	12,042.00
330	152	สอ.ครูอ่างทอง	427449-0055-06337	นายพูลศักดิ์ จำลองพันธุ์	68	ปอดอักเสบติดเชื้อ	30/01/2559	602,127.36	24,085.09	12,043.09	12,042.00
331	153	สอ.ครูอุตรดิตถ์	553964-0101-10938	นายวิทูรย์ ชม้าย	50	พิษสุรา	30/01/2559	602,127.36	24,085.09	12,043.09	12,042.00
332	154	สอ.ครูอุทัยธานี	427044-0067-04561	นายพีระยุทธ์ สุชีวะ	64	ติดเชื้อวัณโรคปอด	23/01/2559	602,127.36	24,085.09	12,043.09	12,042.00
333	155	สอ.ครูสัมพันธ์จังหวัดสุรินทร์	255418-0445-00742	นายเสนี จิตหนักแน่น	60	เส้นเลือดสมองแตกจากความดันโลหิตสูง	25/01/2559	602,127.36	24,085.09	12,043.09	12,042.00
334	156	สอ.ครูสัมพันธ์จังหวัดสุรินทร์	446195-0445-00353	นายกิตติ สืบบุการณ์	74	ติดเชื้อในปอดรุนแรง	02/01/2559	602,127.36	24,085.09	12,043.09	12,042.00
335	157	สอ.ครูสัมพันธ์จังหวัดสุรินทร์	473191-0445-03084	นางสุวภัทร แก้วเพ็ชร	59	ความดันหลอดเลือดปอดสูง	09/11/2558	602,127.36	24,085.09	12,043.09	12,042.00
336	158	สอ.มหาวิทยาลัยศรีนครินทรวิโรฒ	446731-0047-01786	นายจุมพล ลัมพาภิวัฒน์	66	มะเร็งต่อมน้ำเหลือง	25/01/2559	602,127.36	24,085.09	12,043.09	12,042.00
337	159	สอ.มหาวิทยาลัยศรีนครินทรวิโรฒ	446517-0047-00419	นางสาวนิลาวรรณ นิพนธ์กิจ	69	เลือดออกในช่องท้องจากการแทรกซ้อนก้อนมะเร็งที่ตับแตก	11/02/2559	602,127.36	24,085.09	12,043.09	12,042.00
338	160	สอ.มหาวิทยาลัยศรีนครินทรวิโรฒ	446308-0047-01396	นางสมพร แก้วจันทร์	65	โปแทสเซียมในเลือดสูง	16/02/2559	602,127.36	24,085.09	12,043.09	12,042.00
339	161	สอ.เสมากาฬสินธุ์	449071-0583-01793	นายประวิตร อุทโธ	73	เส้นเลือดในสมองตีบ	27/01/2559	602,127.36	24,085.09	12,043.09	12,042.00
รวม เดือนกุมภาพันธ์ 2559								**96,942,504.96**	**3,877,700.20**	**1,938,937.49**	**1,938,762.00**
มีนาคม											
340	1	สอ.ข้าราชการกระทรวงศึกษาธิการเชียงใหม่	303130-0165-06145	นางวลี จิตสัตยากุล	62	มะเร็งเต้านม	22/01/2559	604,264.80	24,170.59	12,085.59	12,085.00
341	2	สอ.ข้าราชการสังกัดกระทรวงศึกษาธิการอุบลราชธานี	303862-0223-04509	นายภักดี ชาญสมร	58	โรคตับแข็งและตับวาย	16/03/2559	604,264.80	24,170.59	12,085.59	12,085.00
342	3	สอ.ครูกรมสามัญศึกษาจังหวัดบุรีรัมย์	256500-0776-01433	นางขุ่ม ศรีทอง	61	มะเร็งตับ	11/03/2559	604,264.80	24,170.59	12,085.59	12,085.00
343	4	สอ.ครูกระบี่	482401-0064-03547	นางราตรี สิวายะวิโรจน์	69	โรคมะเร็งต่อมน้ำเหลือง	10/02/2559	604,264.80	24,170.59	12,085.59	12,085.00
344	5	สอ.ครูกาฬสินธุ์	297584-0009-25569	นางอัมพร นิลผาย	58	โรคมะเร็งเต้านม	26/02/2559	604,264.80	24,170.59	12,085.59	12,085.00
345	6	สอ.ครูกาฬสินธุ์	280774-0009-25261	นายไวพจน์ วัฒโน	47	มะเร็งตับ	22/02/2559	604,264.80	24,170.59	12,085.59	12,085.00
346	7	สอ.ครูกาฬสินธุ์	307698-0009-17291	นายสุภาพ สารบุญ	55	หัวใจวาย	17/02/2559	604,264.80	24,170.59	12,085.59	12,085.00
347	8	สอ.ครูกำแพงเพชร	311137-0017-10441	นายสุรจิตร นิลรัตน์	81	เป็นลมโดยไม่ปรากฏเหตุ	18/02/2559	604,264.80	24,170.59	12,085.59	12,085.00
348	9	สอ.ครูกำแพงเพชร	509256-0017-07632	นายเปี๊ยก มาเครือ	64	กล้ามเนื้อหัวใจตายเฉียบพลัน	10/03/2559	604,264.80	24,170.59	12,085.59	12,085.00
349	10	สอ.ครูกำแพงเพชร	310992-0017-01896	นายประสิทธิ์ ธรรมปัญญา	73	ความดันในหลอดเลือดที่ปอดสูง	25/02/2559	604,264.80	24,170.59	12,085.59	12,085.00
350	11	สอ.ครูกำแพงเพชร	311461-0017-01921	นายสุชุม พรหมรักษา	66	หัวใจล้มเหลวเฉียบพลัน	25/02/2559	604,264.80	24,170.59	12,085.59	12,085.00
351	12	สอ.ครูกำแพงเพชร	312886-0017-09155	นายครรชิต เอี่ยมคุ้ย	60	มะเร็งกระเพาะอาหาร	15/03/2559	604,264.80	24,170.59	12,085.59	12,085.00
352	13	สอ.ครูขอนแก่น	535864-0021-15517	นายสมชัย คันธารส	53	โรคไตวายเฉียบพลัน	18/03/2559	604,264.80	24,170.59	12,085.59	12,085.00
353	14	สอ.ครูจันทบุรี	317295-0043-06287	นางฐิติมาพร เอกพจน์	57	มะเร็งระยะสุดท้าย	08/03/2559	604,264.80	24,170.59	12,085.59	12,085.00
354	15	สอ.ครูชลบุรี	292073-0037-15123	นายชาญณรงค์ กุลไผ่	57	มะเร็งปอด	16/03/2559	604,264.80	24,170.59	12,085.59	12,085.00
355	16	สอ.ครูชลบุรี	293314-0037-14654	นายทิวา วงศ์วิไล	61	มะเร็งลำไส้	16/03/2559	604,264.80	24,170.59	12,085.59	12,085.00
356	17	สอ.ครูชัยนาท	564486-0031-06780	นายวิเชียร บุญงาม	60	วัณโรคปอด	03/03/2559	604,264.80	24,170.59	12,085.59	12,085.00
357	18	สอ.ครูชัยภูมิ	325193-0012-10441	นางจุฑามาศ อุดมทรัพย์	55	ติดเชื้อในปอดรุนแรง	08/03/2559	604,264.80	24,170.59	12,085.59	12,085.00
358	19	สอ.ครูชัยภูมิ	546609-0012-26139	นางอนุนาฎ ชาวประทุม	49	มะเร็งปากมดลูกระยะสุดท้าย	09/03/2559	604,264.80	24,170.59	12,085.59	12,085.00
359	20	สอ.ครูชัยภูมิ	521676-0012-08617	นายสมัย ทวดสุวรรณ	58	การหายใจล้มเหลวฉับพลัน	05/03/2559	604,264.80	24,170.59	12,085.59	12,085.00
360	21	สอ.ครูชัยภูมิ	323251-0012-01314	นายยง ธงภักดิ์	93	หัวใจล้มเหลวเฉียบพลัน	13/03/2559	604,264.80	24,170.59	12,085.59	12,085.00
361	22	สอ.ครูชัยภูมิ	324070-0012-25229	นายกองเหรียญ ม่วงเพชร	78	น้ำตาลในเลือดต่ำ	17/03/2559	604,264.80	24,170.59	12,085.59	12,085.00
362	23	สอ.ครูชัยภูมิ	323021-0012-10135	นายอภิชาติ ตราบุรี	57	มะเร็งปอด	19/03/2559	604,264.80	24,170.59	12,085.59	12,085.00
363	24	สอ.ครูชัยภูมิ	323049-0012-29436	นางฉวีวรรณ ต่อพันธุ์	60	ติดเชื้อในกระแสเลือด	21/03/2559	604,264.80	24,170.59	12,085.59	12,085.00
364	25	สอ.ครูชัยภูมิ	322923-0012-01017	นายสมบูรณ์ ญาติสมบูรณ์	87	สมองฝ่อวัยชรา	19/03/2559	604,264.80	24,170.59	12,085.59	12,085.00
365	26	สอ.ครูชุมพร	529123-0072-412029	ส.อ.สุเทพ รัตนโสภณ	55	ระบบหายใจไหลเวียนโลหิตล้มเหลว ประวัติมะเร็งหู คอ จมูก	08/02/2559	604,264.80	24,170.59	12,085.59	12,085.00
366	27	สอ.ครูชุมพร	327290-0072-05775	นายสมทรง เพชรทอง	60	มะเร็งปอด	17/02/2559	604,264.80	24,170.59	12,085.59	12,085.00
367	28	สอ.ครูชุมพร	328225-0072-04780	นายสาโรจน์ ไหม่น้อย	57	บาดแผลกระสุนปืนลูกปรายบริเวณท้อง	19/02/2559	604,264.80	24,170.59	12,085.59	12,085.00
368	29	สอ.ครูชุมพร	328119-0072-08081	นางบุญจวง สุวรรณสิทธิ์	68	มะเร็งต่อมน้ำเหลือง	21/03/2559	604,264.80	24,170.59	12,085.59	12,085.00
369	30	สอ.ครูเชียงราย	429920-0082-11169	นายศรีวรรณ ฟูแสง	62	รถทัวร์โดยสารพลิกคว่ำ	08/03/2559	604,264.80	24,170.59	12,085.59	12,085.00
370	31	สอ.ครูเชียงราย	454258-0082-01593	นายสุข อินทนันชัย	77	เส้นเลือดเลี้ยงหัวใจตีบตัน	17/03/2559	604,264.80	24,170.59	12,085.59	12,085.00
371	32	สอ.ครูเชียงราย	430541-0082-103636	นายประยูร วิทยาเสกสรรค์	60	กล้ามเนื้อหัวใจขาดเลือด	20/03/2559	604,264.80	24,170.59	12,085.59	12,085.00
372	33	สอ.ครูเชียงใหม่	433877-0127-25234	นางศรีพรรณ สายะบุตร	64	กล้ามเนื้อหัวใจอักเสบเฉียบพลัน	27/02/2559	604,264.80	24,170.59	12,085.59	12,085.00
373	34	สอ.ครูเชียงใหม่	491900-0127-07651	นางคนึงนิจ เอี่ยมสวัสดิ์	71	มะเร็งลำไส้	01/03/2559	604,264.80	24,170.59	12,085.59	12,085.00
374	35	สอ.ครูเชียงใหม่	494936-0127-10780	นายมนัส สุวรรณ์	66	มะเร็งกระเพาะปัสสาวะ	07/03/2559	604,264.80	24,170.59	12,085.59	12,085.00
375	36	สอ.ครูเชียงใหม่	494355-0127-44401	นางวรรณี จารุจารี	92	ปอดอักเสบติดเชื้อ	17/03/2559	604,264.80	24,170.59	12,085.59	12,085.00
376	37	สอ.ครูตรัง	297290-0015-10689	นางพิกุล ธรรมิกบวร	66	การติดเชื้อแบคทีเรียในปอดจากการสำลัก	04/02/2559	604,264.80	24,170.59	12,085.59	12,085.00
377	38	สอ.ครูตรัง	300017-0015-15544	นายเชิดชัย รำไพรุจิพงศ์	63	กล้ามเนื้อหัวใจขาดเลือด	02/03/2559	604,264.80	24,170.59	12,085.59	12,085.00
378	39	สอ.ครูตราด	252254-0059-04301	นายเฉลิมวัฒน์ ธรรมประดิษฐ์	63	มะเร็งทางเดินน้ำดี	17/02/2559	604,264.80	24,170.59	12,085.59	12,085.00

ที่		ศูนย์ประสานงาน	ทะเบียนสมาชิก	ชื่อ - สกุล	อายุ	สาเหตุการเสียชีวิต	ว.ด.ป. ที่เสียชีวิต	อัตราการจ่ายเงินสงเคราะห์ศพ	หักเป็น คชจ.ตามกฎกระทรวง		
									คชจ. 4%	คชจ. สมาคม 2%	คชจ.ศูนย์ 2%
379	40	สอ.ครูนครนายก	332076-0096-06011	นางฉวี เจริญกุล	61	โรคมะเร็งไทรอยด์ระยะแพร่กระจาย	08/03/2559	604,264.80	24,170.59	12,085.59	12,085.00
380	41	สอ.ครูนครนายก	332836-0096-05012	นายประสงค์ มีอาษา	78	สมองฝ่อวัยชรา	09/03/2559	604,264.80	24,170.59	12,085.59	12,085.00
381	42	สอ.ครูนครนายก	332876-0096-02172	นางอุบลวรรณ รอดงาม	61	ปอดติดเชื้อ	12/03/2559	604,264.80	24,170.59	12,085.59	12,085.00
382	43	สอ.ครูนครศรีธรรมราช	483818-0026-08880	นางสุวรรณี เกตุแก้ว	67	ไตวาย	03/03/2559	604,264.80	24,170.59	12,085.59	12,085.00
383	44	สอ.ครูนครศรีธรรมราช	484204-0026-05858	นายถมยา มูสิกะ	80	ไตวาย	10/03/2559	604,264.80	24,170.59	12,085.59	12,085.00
384	45	สอ.ครูนครศรีธรรมราช	486986-0026-23969	นางรัตนาภรณ์ บุญสิทธิ์	53	มะเร็งลำไส้ใหญ่	19/03/2559	604,264.80	24,170.59	12,085.59	12,085.00
385	46	สอ.ครูนครสวรรค์	269682-0053-08236	นายวิชัย คงไทย	63	สันนิษฐานเสียชีวิตจากพิษยาปราบศัตรูพืช	18/02/2559	604,264.80	24,170.59	12,085.59	12,085.00
386	47	สอ.ครูนครสวรรค์	337213-0053-06137	นายประเสริฐ มูลหล้า	71	มะเร็งตับอ่อน	23/02/2559	604,264.80	24,170.59	12,085.59	12,085.00
387	48	สอ.ครูนครสวรรค์	336559-0053-10591	นายหฤษฎ์ ปิ่นสุนทร	60	ภาวะแทรกซ้อนจากโรคสมองเสื่อม	23/02/2559	604,264.80	24,170.59	12,085.59	12,085.00
388	49	สอ.ครูนครสวรรค์	269979-0053-11988	นายจุมพล ทับทิมศรี	60	หัวใจล้มเหลว	03/03/2559	604,264.80	24,170.59	12,085.59	12,085.00
389	50	สอ.ครูนครสวรรค์	270196-0053-11882	นายอนันต์ ดวงพัตรา	58	โรคมะเร็งต่อมน้ำเหลือง	07/01/2559	604,264.80	24,170.59	12,085.59	12,085.00
390	51	สอ.ครูนครสวรรค์	335895-0053-08027	นายสวัสดิ์ โต๊ะปรีชา	83	ปอดอักเสบ	20/02/2559	604,264.80	24,170.59	12,085.59	12,085.00
391	52	สอ.ครูนครสวรรค์	338292-0053-09047	นางสาวยุพดี พุ่นทองคำ	70	ติดเชื้อในกระแสเลือด	08/03/2559	604,264.80	24,170.59	12,085.59	12,085.00
392	53	สอ.ครูนครสวรรค์	270312-0053-23658	นางกาญจนา รุ่งกลิ่น	57	มะเร็งปากมดลูก	16/03/2559	604,264.80	24,170.59	12,085.59	12,085.00
393	54	สอ.ครูนนทบุรี	340941-0128-00350	นายเวียน สุมาลี	88	มะเร็งตับ	01/03/2559	604,264.80	24,170.59	12,085.59	12,085.00
394	55	สอ.ครูนนทบุรี	340087-0128-03141	นางอัญชลี พันธุ์สุวรรณ	73	ติดเชื้อในกระแสเลือด จากภาวะลำไส้อักเสบอุดตัน	07/03/2559	604,264.80	24,170.59	12,085.59	12,085.00
395	56	สอ.ครูน่าน	455304-0024-03713	นายเศรษฐศักดิ์ วินแก้ว	62	เนื้องอกสมอง	02/03/2559	604,264.80	24,170.59	12,085.59	12,085.00
396	57	สอ.ครูน่าน	343654-0024-08584	นายสวาท สมปานวัง	77	ปอดอักเสบติดเชื้อรุนแรง	13/03/2559	604,264.80	24,170.59	12,085.59	12,085.00
397	58	สอ.ครูน่าน	455068-0024-07808	นายสุวรรณ สมณะช้างเผือก	84	บาดแผลไฟไหม้รุนแรงบริเวณท้องและลำตัว	15/01/2559	604,264.80	24,170.59	12,085.59	12,085.00
398	59	สอ.ครูน่าน	341309-0024-05823	นายสุรินทร์ กาศโอสถ	59	มะเร็งตับ	12/03/2559	604,264.80	24,170.59	12,085.59	12,085.00
399	60	สอ.ครูน่าน	342369-0024-04631	นางบุญเนื่อง ธัชมณี	86	ความดันโลหิตสูงร่วมกับโรคเส้นเลือดสมองตีบ	24/03/2559	604,264.80	24,170.59	12,085.59	12,085.00
400	61	สอ.ครูบุรีรัมย์	259687-0032-03415	นายทองดี บุญโถ	79	เส้นเลือดโป่งพองช่องอก	31/01/2559	604,264.80	24,170.59	12,085.59	12,085.00
401	62	สอ.ครูบุรีรัมย์	265664-0032-43966	นายวันชัย ศรีสุวรรณรัตน์	51	ติดเชื้อในช่องท้องจากโรคตับแข็ง	16/02/2559	604,264.80	24,170.59	12,085.59	12,085.00
402	63	สอ.ครูปทุมธานี	345770-0115-00251	นายผิว มั่งไม้	95	ชราภาพ	06/02/2559	604,264.80	24,170.59	12,085.59	12,085.00
403	64	สอ.ครูปทุมธานี	346366-0115-00042	นางสาวอารี สุดสายชล	87	ติดเชื้อรุนแรง	15/03/2559	604,264.80	24,170.59	12,085.59	12,085.00
404	65	สอ.ครูปราจีนบุรี	512072-0074-16795	นายสุรวุฒิ แสนทอง	45	มะเร็งสมองเรื้อรัง	04/03/2559	604,264.80	24,170.59	12,085.59	12,085.00
405	66	สอ.ครูปราจีนบุรี	348605-0074-02488	นายนิคม วงษ์แสง	74	ระบบไหลเวียนล้มเหลว โรคหลอดเลือดสมอง ทุพโภชนาการ	14/03/2559	604,264.80	24,170.59	12,085.59	12,085.00
406	67	สอ.ครูปราจีนบุรี	503384-0074-08106	นางกรวรี วงษ์แก้ว	56	ติดเชื้อในปอด	17/03/2559	604,264.80	24,170.59	12,085.59	12,085.00
407	68	สอ.ครูปัตตานี	349883-0013-07316	นางสรัญญา พาปาน	69	น้ำท่วมปอด	25/02/2559	604,264.80	24,170.59	12,085.59	12,085.00
408	69	สอ.ครูปัตตานี	510779-0013-05584	นางอนงค์ จตุรวิทย์	63	มะเร็งปอด	18/03/2559	604,264.80	24,170.59	12,085.59	12,085.00
409	70	สอ.ครูพะเยา	353359-0201-05721	นายสะอาด ปริปุณณากร	89	โรคหลอดเลือดเลี้ยงหัวใจตีบตัน	28/01/2559	604,264.80	24,170.59	12,085.59	12,085.00
410	71	สอ.ครูพะเยา	353081-0201-01872	นางหรรษา นันทิทรรภ	64	เลือดออกในสมอง	25/03/2559	604,264.80	24,170.59	12,085.59	12,085.00
411	72	สอ.ครูพะเยา	352486-0201-04734	นายวันเฉลิม โชติบุญ	61	ติดเชื้อในกระแสเลือด	19/03/2559	604,264.80	24,170.59	12,085.59	12,085.00
412	73	สอ.ครูพะเยา	352316-0201-11341	นายโรจน์นัสถ์ ใจสม	59	โรคมะเร็งท่อน้ำดีระยะสุดท้าย	19/03/2559	604,264.80	24,170.59	12,085.59	12,085.00
413	74	สอ.ครูพิจิตร	356293-0014-04882	นายบุญส่ง จาดโท้	61	ภาวะหัวใจวายเฉียบพลัน	28/02/2559	604,264.80	24,170.59	12,085.59	12,085.00
414	75	สอ.ครูพิจิตร	355860-0014-04036	นางวีรยา ชำปู	63	มะเร็งต้านมระยะสุดท้าย	28/02/2559	604,264.80	24,170.59	12,085.59	12,085.00
415	76	สอ.ครูพิจิตร	356516-0014-05056	นายประพันธ์ เฉื่อยฉ่ำ	72	ปอดติดเชื้อรุนแรง	15/03/2559	604,264.80	24,170.59	12,085.59	12,085.00
416	77	สอ.ครูพิจิตร	358761-0014-14739	นายบุญลือ มีเย็น	91	โรคชรา	24/03/2559	604,264.80	24,170.59	12,085.59	12,085.00
417	78	สอ.ครูพิษณุโลก	548135-0054-19832	นางอัญชนา สงวนศรี	59	มะเร็งต่อมน้ำเหลือง	04/03/2559	604,264.80	24,170.59	12,085.59	12,085.00
418	79	สอ.ครูพิษณุโลก	360625-0054-14526	ว่าที่ ร.ต.วิจิตร กาญจนรัตน์	80	มะเร็งที่ต่อมลูกหมาก	12/02/2559	604,264.80	24,170.59	12,085.59	12,085.00
419	80	สอ.ครูพิษณุโลก	548599-0054-13135	นายสุทิจ ทรัพย์เหยม	60	ภาวะเลือดออกภายในเยื่อสมอง	24/03/2559	604,264.80	24,170.59	12,085.59	12,085.00
420	81	สอ.ครูพิษณุโลก	361268-0054-12874	นายกิตติพงศ์ ฉัตรพันธ์	64	ติดเชื้อในกระแสเลือด	19/03/2559	604,264.80	24,170.59	12,085.59	12,085.00
421	82	สอ.ครูเพชรบุรี	436590-0008-00191	นางเปรื่อง อังกินันทน์	89	ภาวะหัวใจและทางเดินหายใจล้มเหลวเฉียบพลัน	20/03/2559	604,264.80	24,170.59	12,085.59	12,085.00
422	83	สอ.ครูเพชรบุรี	436233-0008-04798	นายนวรัตน์ สมยา	63	สมองและศีรษะถูกกระทบกระเทือนอย่างรุนแรง	22/03/2559	604,264.80	24,170.59	12,085.59	12,085.00
423	84	สอ.ครูเพชรบูรณ์	000000-0005-210680	นายภาณุทรรศน์ เมืองเกษม	49	เลือดออกในทางเดินอาหาร	24/12/2558	604,264.80	24,170.59	12,085.59	12,085.00
424	85	สอ.ครูเพชรบูรณ์	000000-0005-21730	นายวิรัตน์ อนันตวงศ์	95	ระบบหัวใจล้มเหลวเฉียบพลัน	22/01/2559	604,264.80	24,170.59	12,085.59	12,085.00
425	86	สอ.ครูเพชรบูรณ์	391913-0005-119830	นายสหัส นัดนรา	70	โรคมะเร็งปอดระยะลุกลาม	05/03/2559	604,264.80	24,170.59	12,085.59	12,085.00
426	87	สอ.ครูเพชรบูรณ์	000000-0005-19750	นายน้อย ศรีบุญมี	87	โรคชรา	16/02/2559	604,264.80	24,170.59	12,085.59	12,085.00
427	88	สอ.ครูแพร่	441896-0036-07200	นายสุรพล กิตติกมลพันธุ์	63	มะเร็งตับ	27/02/2559	604,264.80	24,170.59	12,085.59	12,085.00
428	89	สอ.ครูแพร่	441924-0036-12018	นางศรคิด เกิดทอง	61	หัวใจหยุดเต้นเฉียบพลัน	04/03/2559	604,264.80	24,170.59	12,085.59	12,085.00
429	90	สอ.ครูแพร่	444819-0036-08582	นายกิจจา อุอินทร์	64	ตกจากที่สูงบาดเจ็บที่ศีรษะ	05/03/2559	604,264.80	24,170.59	12,085.59	12,085.00
430	91	สอ.ครูแพร่	443203-0036-00260	นายบุญ ปันตากุล	76	วัณโรคปอด	11/03/2559	604,264.80	24,170.59	12,085.59	12,085.00
431	92	สอ.ครูแพร่	442690-0036-12859	นายสมพร ถิ่นจันทร์	79	การติดเชื้อในกระแสเลือด	23/03/2559	604,264.80	24,170.59	12,085.59	12,085.00
432	93	สอ.ครูแพร่	444095-0036-06152	นายไฝ ศักดิ์สิทธิ์	73	เส้นเลือดแตกใต้เยื่อหุ้มสมอง	24/03/2559	604,264.80	24,170.59	12,085.59	12,085.00
433	94	สอ.ครูมหาสารคาม	281538-0070-11103	นายสมพร ศรีสวัสดิ์	61	เบาหวานร่วมกับโรคแทรกซ้อน	27/02/2559	604,264.80	24,170.59	12,085.59	12,085.00
434	95	สอ.ครูมหาสารคาม	519172-0070-30075	นายสงกา ปาประไกร	50	โรคมะเร็งลำไส้	27/02/2559	604,264.80	24,170.59	12,085.59	12,085.00
435	96	สอ.ครูมหาสารคาม	365608-0070-26298	ว่าที่ ร.ต.ประกาย ดาทอง	58	ติดเชื้อในกระแสเลือด	29/02/2559	604,264.80	24,170.59	12,085.59	12,085.00
436	97	สอ.ครูมหาสารคาม	367262-0070-21747	นายชัยวุฒิ โยธน์ชัยสาร	70	ติดเชื้อในกระแสโลหิตรุนแรง	14/03/2559	604,264.80	24,170.59	12,085.59	12,085.00
437	98	สอ.ครูมหาสารคาม	253554-0070-29300	นายอุดม สีวงกต	56	ภาวะติดเชื้อรุนแรงในกระแสเลือดจากตับอ่อนอักเสบ	11/03/2559	604,264.80	24,170.59	12,085.59	12,085.00
438	99	สอ.ครูมหาสารคาม	365814-0070-26530	นายบรรพต ทักษิณ	60	เส้นเลือดหัวใจตีบ	11/03/2559	604,264.80	24,170.59	12,085.59	12,085.00
439	100	สอ.ครูมหาสารคาม	366760-0070-24224	นายบุญญฤทธิ์ พันธุ์ศิริ	84	เส้นเลือดในสมองแตก	19/03/2559	604,264.80	24,170.59	12,085.59	12,085.00
440	101	สอ.ครูมหาสารคาม	367533-0070-23665	นายวิทยกร วงษ์แก้ว	57	เส้นเลือดในสมองตีบ	21/03/2559	604,264.80	24,170.59	12,085.59	12,085.00
441	102	สอ.ครูมุกดาหาร	479128-0321-ส02148	นายผสาน กาฬจันทร์	60	โรคติดเชื้อและปรสิต	22/03/2559	604,264.80	24,170.59	12,085.59	12,085.00

ที่		ศูนย์ประสานงาน	ทะเบียนสมาชิก	ชื่อ - สกุล	อายุ	สาเหตุการเสียชีวิต	ว.ด.ป. ที่เสียชีวิต	อัตราการจ่ายเงินสงเคราะห์ศพ	หักเป็น คชจ.ตามกฎกระทรวง		
									คชจ. 4%	คชจ. สมาคม 2%	คชจ.ศูนย์ 2%
442	103	สอ.ครูแม่ฮ่องสอน	444899-0116-00717	นายพิสูจน์ กิจเมือง	64	เลือดออกทางเดินอาหาร	05/03/2559	604,264.80	24,170.59	12,085.59	12,085.00
443	104	สอ.ครูแม่ฮ่องสอน	444930-0116-01506	นายธนัท ขัติครุฑ	61	ภาวะกล้ามเนื้อหัวใจขาดเลือดเฉียบพลัน	11/03/2559	604,264.80	24,170.59	12,085.59	12,085.00
444	105	สอ.ครูยโสธร	370095-0099-11521	นายฉลวย ถาวร	74	ติดเชื้อในกระแสเลือด	17/02/2559	604,264.80	24,170.59	12,085.59	12,085.00
445	106	สอ.ครูยะลา	369668-0040-02950	นายสมชาย วงศ์พานิช	75	ขาดอากาศหายใจจากการผูกคอ	16/03/2559	604,264.80	24,170.59	12,085.59	12,085.00
446	107	สอ.ครูยะลา	369208-0040-07361	นางนันทา คณานุรักษ์	80	แผลกดทับติดเชื้อ	18/03/2559	604,264.80	24,170.59	12,085.59	12,085.00
447	108	สอ.ครูร้อยเอ็ด	376407-0025-28955	นายบุตรศรี กุลสุวรรณ	63	มะเร็งปอด	13/02/2559	604,264.80	24,170.59	12,085.59	12,085.00
448	109	สอ.ครูร้อยเอ็ด	379427-0025-22777	นายดำรน บัวผัน	78	มะเร็งปอด	15/02/2559	604,264.80	24,170.59	12,085.59	12,085.00
449	110	สอ.ครูร้อยเอ็ด	380041-0025-38002	นายแสวง ปัดสำราญ	67	ติดเชื้อในกระแสเลือด	14/02/2559	604,264.80	24,170.59	12,085.59	12,085.00
450	111	สอ.ครูร้อยเอ็ด	382614-0025-10347	นายชูชาติ วิชาผง	64	มะเร็งลำไส้	19/02/2559	604,264.80	24,170.59	12,085.59	12,085.00
451	112	สอ.ครูร้อยเอ็ด	384494-0025-20963	นายสนิท สูงห้างหว้า	68	ภาวะติดเชื้อรุนแรงเข้ากระแสโลหิต	17/02/2559	604,264.80	24,170.59	12,085.59	12,085.00
452	113	สอ.ครูร้อยเอ็ด	577502-0025-11928	นายนิสิต พัฒนจักร	64	มะเร็งตับ	28/02/2559	604,264.80	24,170.59	12,085.59	12,085.00
453	114	สอ.ครูร้อยเอ็ด	381439-0025-13858	นางเพ็ญศรี มณี	72	สมองบวม	03/03/2559	604,264.80	24,170.59	12,085.59	12,085.00
454	115	สอ.ครูร้อยเอ็ด	383919-0025-19949	นางพรรณี สิงห์คะบูลย์	68	โรคมะเร็งบริเวณลำไส้ใหญ่	25/02/2559	604,264.80	24,170.59	12,085.59	12,085.00
455	116	สอ.ครูร้อยเอ็ด	576399-0025-14998	นายวีระ บุคลิก	57	ไม่ทราบสาเหตุการเสียชีวิต	27/02/2559	604,264.80	24,170.59	12,085.59	12,085.00
456	117	สอ.ครูร้อยเอ็ด	575474-0025-33546	นายธำรงศักดิ์ ประสาร	51	เสียชีวิตจากการขาดอากาศจากรอยกดรัดที่บริเวณคอ	04/03/2559	604,264.80	24,170.59	12,085.59	12,085.00
457	118	สอ.ครูร้อยเอ็ด	575444-0025-26358	นายสิงห์สยาม ภูสิทธิ์	62	มะเร็งกระดูก	29/02/2559	604,264.80	24,170.59	12,085.59	12,085.00
458	119	สอ.ครูร้อยเอ็ด	376143-0025-35030	นายโสภณ กตารัตน์	60	ความดันโลหิตสูงร่วมกับโรคแทรกซ้อน	15/03/2559	604,264.80	24,170.59	12,085.59	12,085.00
459	120	สอ.ครูร้อยเอ็ด	576835-0025-18217	นายกุศล แก้วไวยุทธ	84	โรคสมองเสื่อม	01/03/2559	604,264.80	24,170.59	12,085.59	12,085.00
460	121	สอ.ครูร้อยเอ็ด	577862-0025-24977	นางสาวอุทัยวรรณ พันธ์หินกอง	66	มะเร็งท่อน้ำดี	12/03/2559	604,264.80	24,170.59	12,085.59	12,085.00
461	122	สอ.ครูร้อยเอ็ด	385362-0025-37763	นายบุญมี อาวรณ์	83	หัวใจขาดเลือด	09/03/2559	604,264.80	24,170.59	12,085.59	12,085.00
462	123	สอ.ครูระยอง	282806-0213-10423	นางปัญจรัตน์ ปรุงแต่ง	58	ภาวะหัวใจล้มเหลวเฉียบพลัน	24/02/2559	604,264.80	24,170.59	12,085.59	12,085.00
463	124	สอ.ครูระยอง	458182-0213-06372	นายบุญมั่น โศธนะ	81	ไตวายเฉียบพลัน	04/03/2559	604,264.80	24,170.59	12,085.59	12,085.00
464	125	สอ.ครูราชบุรี	549409-0052-01378	นายกวิช สิทธา	78	หัวใจวาย	07/03/2559	604,264.80	24,170.59	12,085.59	12,085.00
465	126	สอ.ครูราชบุรี	563219-0052-812532	นายสามารถ ประจวบวัน	54	มะเร็งตับ	14/03/2559	604,264.80	24,170.59	12,085.59	12,085.00
466	127	สอ.ครูลพบุรี	374985-0019-02360	นายมงคล เพียรธรรม	73	ไตวาย	01/03/2559	604,264.80	24,170.59	12,085.59	12,085.00
467	128	สอ.ครูลพบุรี	374924-0019-06300	นายเสรี พึ่งศรี	59	มะเร็งลำไส้	10/03/2559	604,264.80	24,170.59	12,085.59	12,085.00
468	129	สอ.ครูลพบุรี	375192-0019-14013	นายภานุ รอดช้าง	66	เยื่อหุ้มสมองอักเสบ	06/03/2559	604,264.80	24,170.59	12,085.59	12,085.00
469	130	สอ.ครูลพบุรี	374818-0019-04806	นายสมพร พงษ์สละ	73	ปอดอักเสบติดเชื้อรุนแรง	29/02/2559	604,264.80	24,170.59	12,085.59	12,085.00
470	131	สอ.ครูลำปาง	289798-0119-14986	นางจันทร์สว่าง หมวดหยู	61	มะเร็งปอดกระจายไปตับ สมอง กระดูก	03/02/2559	604,264.80	24,170.59	12,085.59	12,085.00
471	132	สอ.ครูลำปาง	388352-0119-14421	นายสมบูรณ์ มณียศ	57	ปอดติดเชื้อ	05/02/2559	604,264.80	24,170.59	12,085.59	12,085.00
472	133	สอ.ครูลำปาง	257640-0119-08772	นางศรีนวล นันทบุตร	81	ปอดอักเสบติดเชื้อ	13/02/2559	604,264.80	24,170.59	12,085.59	12,085.00
473	134	สอ.ครูลำปาง	386999-0119-06413	นายนภดล ดอนอุบล	64	ตับแข็งจากพิษสุรา	20/02/2559	604,264.80	24,170.59	12,085.59	12,085.00
474	135	สอ.ครูลำปาง	388530-0119-09781	นายอนุชาติ ยศปัน	64	มะเร็งสมอง	22/02/2559	604,264.80	24,170.59	12,085.59	12,085.00
475	136	สอ.ครูลำปาง	503361-0119-18940	นายบรรเจิด ขันแก้ว	49	เลือดออกในช่องท้องรุนแรง	05/02/2559	604,264.80	24,170.59	12,085.59	12,085.00
476	137	สอ.ครูลำพูน	395392-0073-09427	นายนิวัติ ทามะนิตย์	62	เลือดออกในสมอง	10/03/2559	604,264.80	24,170.59	12,085.59	12,085.00
477	138	สอ.ครูลำพูน	394958-0073-02088	นางโสภา จันทร์สวัสดิ์	66	เนื้องอกในสมอง	23/03/2559	604,264.80	24,170.59	12,085.59	12,085.00
478	139	สอ.ครูเลย	437545-0078-11066	นายนิยม สุวรรณชาติ	72	ภาวะแทรกซ้อนจากมะเร็งต่อมลูกหมาก	24/03/2559	604,264.80	24,170.59	12,085.59	12,085.00
479	140	สอ.ครูเลย	437661-0078-01661	นายโอชัย พลชา	69	โรคเบาหวาน	19/02/2559	604,264.80	24,170.59	12,085.59	12,085.00
480	141	สอ.ครูเลย	436921-0078-08009	นางนงลักษณ์ ประทุมถิ่น	73	มะเร็งตับและเส้นเลือดสมองตีบ	06/02/2559	604,264.80	24,170.59	12,085.59	12,085.00
481	142	สอ.ครูเลย	437521-0078-07802	นายธีรวุฒิ ชาภักดี	57	อุบัติเหตุทางรถยนต์	09/03/2559	604,264.80	24,170.59	12,085.59	12,085.00
482	143	สอ.ครูเลย	438851-0078-11466	นางสาวพรพนา สิทธิมงคล	51	มะเร็งเต้านมระยะลุกลาม	05/01/2559	604,264.80	24,170.59	12,085.59	12,085.00
483	144	สอ.ครูเลย	437501-0078-04218	นายหล้า พรหมมาศ	72	ติดเชื้อในกระแสเลือด	21/03/2559	604,264.80	24,170.59	12,085.59	12,085.00
484	145	สอ.ครูศรีสะเกษ	402419-0011-33020	นางผัน วิริยโกศล	73	มะเร็งปอด	27/02/2559	604,264.80	24,170.59	12,085.59	12,085.00
485	146	สอ.ครูศรีสะเกษ	396993-0011-11648	นายปรีดา กาญจนเสน	57	ปอดอักเสบติดเชื้อ	02/03/2559	604,264.80	24,170.59	12,085.59	12,085.00
486	147	สอ.ครูศรีสะเกษ	399625-0011-18470	นายวโชติ นามนวล	55	ไตวายระยะสุดท้าย	02/03/2559	604,264.80	24,170.59	12,085.59	12,085.00
487	148	สอ.ครูศรีสะเกษ	404612-0011-14405	นายจอมพล อุ่นอ่อน	55	กล้ามเนื้อหัวใจขาดเลือด	23/02/2559	604,264.80	24,170.59	12,085.59	12,085.00
488	149	สอ.ครูศรีสะเกษ	403493-0011-06417	นางระเบียบ สิมมา	81	กล้ามเนื้อหัวใจขาดเลือด	17/03/2559	604,264.80	24,170.59	12,085.59	12,085.00
489	150	สอ.ครูสตูล	509179-0039-09084	นายมนตรี กรวิลาศ	75	โรคมะเร็งไม่ทราบชนิดที่มีการลุกลามไปที่สมอง	08/02/2559	604,264.80	24,170.59	12,085.59	12,085.00
490	151	สอ.ครูสิงห์บุรี	408468-0020-07897	นายดำรงค์ เพลิงสงเคราะห์	60	มะเร็งปอด	27/02/2559	604,264.80	24,170.59	12,085.59	12,085.00
491	152	สอ.ครูสิงห์บุรี	573309-0020-04450	นายชูชัย นาคสุข	65	ติดเชื้อในกระแสเลือด	01/03/2559	604,264.80	24,170.59	12,085.59	12,085.00
492	153	สอ.ครูสุโขทัย	424060-0016-10444	นายจำลอง แสนโกศิก	81	ถุงลมโป่งพอง	25/01/2559	604,264.80	24,170.59	12,085.59	12,085.00
493	154	สอ.ครูสุโขทัย	423124-0016-01589	นายชลอ ดีจริง	80	ปอดอักเสบติดเชื้อ	27/01/2559	604,264.80	24,170.59	12,085.59	12,085.00
494	155	สอ.ครูสุโขทัย	424116-0016-07805	นายท้าม อยู่นาน	66	เส้นเลือดตีบ ก้านสมองอักเสบ	19/02/2559	604,264.80	24,170.59	12,085.59	12,085.00
495	156	สอ.ครูสุรินทร์	417529-0007-29013	ว่าที่ ร.ต.ประภาส วิวาสุข	40	อุบัติเหตุทางรถยนต์	07/02/2559	604,264.80	24,170.59	12,085.59	12,085.00
496	157	สอ.ครูสุรินทร์	413767-0007-17918	นางรักดี โคตรทอง	58	โรคมะเร็งเต้านมระยะลุกลาม	23/02/2559	604,264.80	24,170.59	12,085.59	12,085.00
497	158	สอ.ครูสุรินทร์	414707-0007-00362	นายนพ ดีเสมอ	81	เลือดออกในทางเดินอาหาร	14/02/2559	604,264.80	24,170.59	12,085.59	12,085.00
498	159	สอ.ครูสุรินทร์	418784-0007-23678	นายปรัชญา แสงราม	58	ท่อน้ำดีอักเสบติดเชื้อจากมะเร็งท่อน้ำดี	29/02/2559	604,264.80	24,170.59	12,085.59	12,085.00
499	160	สอ.ครูสุรินทร์	416199-0007-14388	นายบุญส่ง พรหมชาติ	75	มะเร็งปอด	01/03/2559	604,264.80	24,170.59	12,085.59	12,085.00
500	161	สอ.ครูสุรินทร์	418916-0007-01488	นายเชาว์ พงษ์สูง	80	สันนิษฐานว่าสมองฝ่อวัยชรา	03/03/2559	604,264.80	24,170.59	12,085.59	12,085.00
501	162	สอ.ครูสุรินทร์	418501-0007-02616	นายไพบูลย์ สุขสานต์	76	โรคชราภาพ	04/03/2559	604,264.80	24,170.59	12,085.59	12,085.00
502	163	สอ.ครูสุรินทร์	417488-0007-01768	นายวัฒนะ วัชรกุล	82	โรคชราภาพ	11/03/2559	604,264.80	24,170.59	12,085.59	12,085.00
503	164	สอ.ครูสุรินทร์	583635-0007-29765	นางสาวพรรัตน์ วงศ์เติมดี	31	อุบัติเหตุรถยนต์	04/03/2559	604,264.80	24,170.59	12,085.59	12,085.00
504	165	สอ.ครูสุรินทร์	413547-0007-03692	นางสาวพันธิภา คงดี	71	ขับขี่รถจักรยานยนต์ชนกับรถปิคอัพ	16/03/2559	604,264.80	24,170.59	12,085.59	12,085.00
505	166	สอ.ครูหนองคาย	424306-0030-07206	นายถนอม ไตรธิเลน	76	เยื่อบุช่องท้องอักเสบจากเชื้อแบคทีเรีย	26/02/2559	604,264.80	24,170.59	12,085.59	12,085.00
506	167	สอ.ครูหนองบัวลำภู	296039-0577-00341	นายสมพงษ์ ชัยสงค์	63	หลอดเลือดสมองอุดตัน	28/02/2559	604,264.80	24,170.59	12,085.59	12,085.00
507	168	สอ.ครูอุตรดิตถ์	422013-0101-03209	นางเกษร สว่างโลก	68	โรคสมองขาดเลือด	20/02/2559	604,264.80	24,170.59	12,085.59	12,085.00
508	169	สอ.ครูอุตรดิตถ์	422014-0101-05113	นางมาลัย สว่างวงศ์	85	สมองขาดเลือด	08/03/2559	604,264.80	24,170.59	12,085.59	12,085.00

ที่		ศูนย์ประสานงาน	ทะเบียนสมาชิก	ชื่อ - สกุล	อายุ	สาเหตุการเสียชีวิต	ว.ด.ป. ที่เสียชีวิต	อัตราการจ่ายเงินสงเคราะห์ศพ	หักเป็น คชจ.ตามกฎกระทรวง		
									คชจ. 4%	คชจ. สมาคม 2%	คชจ.ศูนย์ 2%
509	170	สอ.ครูอุตรดิตถ์	580063-0101-ส11120	ส.อ.ประทีป สมวัฒน์	61	โรคหลอดเลือดแดงอุดตัน	09/03/2559	604,264.80	24,170.59	12,085.59	12,085.00
510	171	สอ.ครูอุทัยธานี	425357-0067-08806	นายไพรัช เกตุสวาสดิ์	69	ปอดอักเสบติดเชื้อ	17/02/2559	604,264.80	24,170.59	12,085.59	12,085.00
511	172	สอ.ครูอุทัยธานี	426418-0067-00363	นายอำนวย โพธิยานนท์	87	ปอดอักเสบ	18/02/2559	604,264.80	24,170.59	12,085.59	12,085.00
512	173	สอ.ครูอุทัยธานี	455849-0067-07891	นายประเทือง อนุพัฒน์	73	ติดเชื้อจากแผลที่ขา	05/03/2559	604,264.80	24,170.59	12,085.59	12,085.00
513	174	สอ.ครูอุทัยธานี	426017-0067-04703	นายวงษ์เวช นะวะมวัฒน์	71	สมองขาดเลือด	05/03/2559	604,264.80	24,170.59	12,085.59	12,085.00
514	175	สอ.มหาวิทยาลัยศรีนครินทรวิโรฒ	446480-0047-00235	นายธวัช ทิพย์พิทักษ์	69	มะเร็งตับและตับแข็ง	23/03/2559	604,264.80	24,170.59	12,085.59	12,085.00
515	176	สอ.สามัญศึกษาร้อยเอ็ด	448346-0380-04466	นายประสิทธิ์ สิงหากัน	60	เลือดออกในสมอง	21/02/2559	604,264.80	24,170.59	12,085.59	12,085.00
รวม เดือนมีนาคม 2559								**106,350,604.80**	**4,254,024.19**	**2,127,063.84**	**2,126,960.00**
เมษายน											
516	1	สอ.ข้าราชการกระทรวงศึกษาธิการเชียงใหม่	531926-0165-04390	นายบุญส่ง กันธิยะ	57	มะเร็งลำไส้ใหญ่	30/03/2559	606,877.47	24,275.10	12,138.10	12,137.00
517	2	สอ.ครูกรมสามัญศึกษาจังหวัดบุรีรัมย์	477906-0776-01652	นายถวิล แสนเมืองแก้ว	52	ไฟไหม้รุนแรง	07/04/2559	606,877.47	24,275.10	12,138.10	12,137.00
518	3	สอ.ครูกรมสามัญศึกษาจังหวัดลำปาง	304935-0694-01741	นางจันทนา ตวงผ่อง	54	แขวนคอเสียชีวิต	10/03/2559	606,877.47	24,275.10	12,138.10	12,137.00
519	4	สอ.ครูกรมสามัญศึกษาจังหวัดเลย	300769-0412-02029	นายสุชาติ ศรีชมพล	75	ปอดติดเชื้อและติดเชื้อในกระแสเลือด	23/02/2559	606,877.47	24,275.10	12,138.10	12,137.00
520	5	สอ.ครูกาฬสินธุ์	306181-0009-20394	นางสมพลี แข่มชื่น	70	ปอดติดเชื้อ	10/03/2559	606,877.47	24,275.10	12,138.10	12,137.00
521	6	สอ.ครูกาฬสินธุ์	306877-0009-05877	นายประสิทธิ์ มโนชัยธ์	80	ติดเชื้อในกระแสเลือด	10/03/2559	606,877.47	24,275.10	12,138.10	12,137.00
522	7	สอ.ครูกาฬสินธุ์	267076-0009-17574	นายบัณฑิต ทิพเลิศ	61	มะเร็งตับ	07/03/2559	606,877.47	24,275.10	12,138.10	12,137.00
523	8	สอ.ครูกาฬสินธุ์	307101-0009-01141	นายวัลลภ ภูสอดเงิน	61	มะเร็งท่อน้ำดี	12/03/2559	606,877.47	24,275.10	12,138.10	12,137.00
524	9	สอ.ครูกาฬสินธุ์	308056-0009-27642	นางมาลี จุลบุรมย์	59	ปอดติดเชื้อ	26/03/2559	606,877.47	24,275.10	12,138.10	12,137.00
525	10	สอ.ครูกาฬสินธุ์	307719-0009-23722	นายสุรศักดิ์ แก้วจันดา	79	เลือดออกในสมอง	28/03/2559	606,877.47	24,275.10	12,138.10	12,137.00
526	11	สอ.ครูกาฬสินธุ์	266936-0009-16939	นายอุดม งอนรัตน์	70	โรคปอด	01/04/2559	606,877.47	24,275.10	12,138.10	12,137.00
527	12	สอ.ครูกาฬสินธุ์	522512-0009-ส24626	ส.ต.ท.อดุลย์ ไนนเวียงแก	52	สมองบวมและเลือดออกในสมองจากอุบัติเหตุจราจร	28/03/2559	606,877.47	24,275.10	12,138.10	12,137.00
528	13	สอ.ครูกาฬสินธุ์	267323-0009-15794	นายประมวล แก้วผล	57	ปอดอักเสบ	03/04/2559	606,877.47	24,275.10	12,138.10	12,137.00
529	14	สอ.ครูกำแพงเพชร	312741-0017-09374	นางจำเนียน อ่อนเส็ง	57	หัวใจล้มเหลว	28/03/2559	606,877.47	24,275.10	12,138.10	12,137.00
530	15	สอ.ครูกำแพงเพชร	313099-0017-17518	นางสาวชวัญหทัย สมจิตต์	36	การบาดเจ็บทางจราจรเป็นภยันตรายรุนแรงที่ศีรษะ	25/03/2559	606,877.47	24,275.10	12,138.10	12,137.00
531	16	สอ.ครูขอนแก่น	567421-0021-22584	นายสวรรค์ นาคสุวรรณ	57	ป่วย	23/04/2559	606,877.47	24,275.10	12,138.10	12,137.00
532	17	สอ.ครูขอนแก่น	315428-0021-25957	นางสุมาลัย อุยยืนยงค์	61	เลือดออกภายในศีรษะ	14/04/2559	606,877.47	24,275.10	12,138.10	12,137.00
533	18	สอ.ครูขอนแก่น	313645-0021-16318	นายลมัย เชื้อบุญมา	87	ภาวะหัวใจล้มเหลวจากโรคลิ้นหัวใจ	29/03/2559	606,877.47	24,275.10	12,138.10	12,137.00
534	19	สอ.ครูขอนแก่น	313792-0021-11103	นายบุญมา ทองบัวบาน	80	ติดเชื้อในกระแสเลือด	20/04/2559	606,877.47	24,275.10	12,138.10	12,137.00
535	20	สอ.ครูขอนแก่น	313476-0021-28349	นายชวน จันทะวงษ์	66	มะเร็งตับ	02/04/2559	606,877.47	24,275.10	12,138.10	12,137.00
536	21	สอ.ครูขอนแก่น	314585-0021-10701	นายพัลลภ รัศมาวี	96	หัวใจล้มเหลว	15/04/2559	606,877.47	24,275.10	12,138.10	12,137.00
537	22	สอ.ครูขอนแก่น	313744-0021-24238	นายสงกรานต์ ตาปราบ	66	เลือดออกในทางเดินอาหารปริมาณมาก	12/04/2559	606,877.47	24,275.10	12,138.10	12,137.00
538	23	สอ.ครูขอนแก่น	313832-0021-25509	นางแพงศรี ทินทา	71	โรคกล้ามเนื้อหัวใจขาดเลือด	12/04/2559	606,877.47	24,275.10	12,138.10	12,137.00
539	24	สอ.ครูขอนแก่น	314671-0021-11211	นายภิญโญ วงษ์ปัญญา	79	ชรา(สมองฝ่อวัยชรา)	21/04/2559	606,877.47	24,275.10	12,138.10	12,137.00
540	25	สอ.ครูฉะเชิงเทรา	319565-0001-09475	นายสมชาย เมฆโหรา	55	มะเร็งชิ้นเนื้อ	18/03/2559	606,877.47	24,275.10	12,138.10	12,137.00
541	26	สอ.ครูฉะเชิงเทรา	302108-0001-14353	นายสุนทร แสงสว่าง	57	เลือดออกในชั้นเยื่อหุ้มสมอง	23/03/2559	606,877.47	24,275.10	12,138.10	12,137.00
542	27	สอ.ครูฉะเชิงเทรา	318832-0001-11449	นายสุชาติ คำศิริ	55	มะเร็งที่ไต	18/04/2559	606,877.47	24,275.10	12,138.10	12,137.00
543	28	สอ.ครูฉะเชิงเทรา	521350-0001-08212	นายแสวง รักษาด่าน	59	มะเร็งลำไส้ระยะลุกลามไปตับและปอด	19/04/2559	606,877.47	24,275.10	12,138.10	12,137.00
544	29	สอ.ครูชลบุรี	293791-0037-03661	นายอาจหาญ หาญเจริญกุล	70	หัวใจเต้นผิดจังหวะ	31/03/2559	606,877.47	24,275.10	12,138.10	12,137.00
545	30	สอ.ครูชลบุรี	293087-0037-10213	นางวันทนีย์ ภุมรินทร์	70	เลือดออกในสมองแตกเข้าโพรงสมอง	18/04/2559	606,877.47	24,275.10	12,138.10	12,137.00
546	31	สอ.ครูชัยนาท	320587-0031-02799	นายบุญมาก จุฑานนท์	61	มะเร็งตับ	23/03/2559	606,877.47	24,275.10	12,138.10	12,137.00
547	32	สอ.ครูชัยภูมิ	323933-0012-12863	นายบุญหลาย เพชรล้ำ	69	เส้นเลือดในสมองแตก	26/03/2559	606,877.47	24,275.10	12,138.10	12,137.00
548	33	สอ.ครูชัยภูมิ	324749-0012-27038	นายธีรพันธุ์ สามารถกิจ	88	ตายธรรมชาติไม่ทราบโรค	27/03/2559	606,877.47	24,275.10	12,138.10	12,137.00
549	34	สอ.ครูชัยภูมิ	549263-0012-10767	พลฯ มงคล สุนรกุมภ์	58	เลือดออกในช่องท้อง	02/04/2559	606,877.47	24,275.10	12,138.10	12,137.00
550	35	สอ.ครูชัยภูมิ	324391-0012-04659	นางสายพิณ วงศ์พรหม	79	มะเร็งลำไส้	01/02/2559	606,877.47	24,275.10	12,138.10	12,137.00
551	36	สอ.ครูชุมพร	541236-0072-ส11940	นายวันชัย อยู่พรหม	54	ติดเชื้อในกระแสเลือด	04/04/2559	606,877.47	24,275.10	12,138.10	12,137.00
552	37	สอ.ครูชุมพร	326473-0072-06499	นางรัตนา เจิมชัยมงคล	58	มะเร็งลำไส้ใหญ่ส่วนปลาย	16/03/2559	606,877.47	24,275.10	12,138.10	12,137.00
553	38	สอ.ครูชุมพร	325964-0072-05722	นายมานะศักดิ์ กำกับกลาง	85	เส้นเลือดในสมองตีบ	04/04/2559	606,877.47	24,275.10	12,138.10	12,137.00
554	39	สอ.ครูชุมพร	326328-0072-09351	นายยงยุทธ จุนยุเสน	69	ปอดอักเสบติดเชื้อ	05/04/2559	606,877.47	24,275.10	12,138.10	12,137.00
555	40	สอ.ครูเชียงราย	429878-0082-05659	นายอนันต์ เพชรน้ำ	65	บาดเจ็บจากการจราจร	30/03/2559	606,877.47	24,275.10	12,138.10	12,137.00
556	41	สอ.ครูเชียงใหม่	432172-0127-16532	นายสุพจน์ ธัชวงศ์	78	ภาวะเลือดออกในสมอง	09/04/2559	606,877.47	24,275.10	12,138.10	12,137.00
557	42	สอ.ครูตรัง	329738-0015-11719	นายสมชาย ศิริวาริน	57	โรคมะเร็ง	19/04/2559	606,877.47	24,275.10	12,138.10	12,137.00
558	43	สอ.ครูนครนายก	332167-0096-01502	นางปราณีต ชุตินันท์	72	ติดเชื้อในกระแสเลือดและตับแข็ง	28/03/2559	606,877.47	24,275.10	12,138.10	12,137.00
559	44	สอ.ครูนครปฐม	334013-0092-20610	นางสมคิด สาตนุรักษ์	83	หัวใจเต้นผิดปกติ (ชราภาพ)	30/03/2559	606,877.47	24,275.10	12,138.10	12,137.00
560	45	สอ.ครูนครปฐม	297755-0092-15969	นางนงเยาว์ บำรุงรักษา	73	หัวใจขาดเลือด	03/04/2559	606,877.47	24,275.10	12,138.10	12,137.00
561	46	สอ.ครูนครปฐม	299538-0092-20543	นายสุนทร มีนาทุ่ง	73	มะเร็งท่อน้ำดี	23/04/2559	606,877.47	24,275.10	12,138.10	12,137.00
562	47	สอ.ครูนครศรีธรรมราช	484974-0026-14847	นายคล่อง มะลิแก้ว	67	เลือดออกในสมองซีกซ้าย	04/04/2559	606,877.47	24,275.10	12,138.10	12,137.00
563	48	สอ.ครูนครศรีธรรมราช	484797-0026-07613	นายเชต สุทิน	83	สมองฝ่อวัยชรา	08/04/2559	606,877.47	24,275.10	12,138.10	12,137.00
564	49	สอ.ครูนครศรีธรรมราช	486916-0026-11668	นางสาววรรณา นิ่มแก้ว	64	มะเร็งต่อมน้ำเหลือง	13/04/2559	606,877.47	24,275.10	12,138.10	12,137.00
565	50	สอ.ครูนครศรีธรรมราช	485208-0026-08072	ส.ต.ต.ชูวงศ์ ชุมศรี	67	มะเร็งปอด	29/03/2559	606,877.47	24,275.10	12,138.10	12,137.00
566	51	สอ.ครูนครศรีธรรมราช	285002-0026-32431	นายศิริ เพชรสีทอง	62	ติดเชื้อในกระแสเลือด	04/04/2559	606,877.47	24,275.10	12,138.10	12,137.00
567	52	สอ.ครูนครศรีธรรมราช	487420-0026-06456	นางอำพัน ปรีชา	70	ปอดอักเสบติดเชื้อรุนแรง	08/04/2559	606,877.47	24,275.10	12,138.10	12,137.00
568	53	สอ.ครูนครสวรรค์	335851-0053-15835	นางวันทนา ตันทรรศนีย์	72	เส้นเลือดโป่งพองในสมองแตก	25/03/2559	606,877.47	24,275.10	12,138.10	12,137.00
569	54	สอ.ครูนครสวรรค์	336864-0053-05653	นายเสนีย์ พุทธัง	71	ภาวะกล้ามเนื้อหัวใจขาดเลือด	02/04/2559	606,877.47	24,275.10	12,138.10	12,137.00
570	55	สอ.ครูนครสวรรค์	584981-0053-ส990508	นางกิมเฮียง พนมเวช	58	ติดเชื้อขั้นรุนแรง	12/04/2559	606,877.47	24,275.10	12,138.10	12,137.00
571	56	สอ.ครูนครสวรรค์	335873-0053-08261	นายทวาย แดงน้อย	88	โรคสมองฝ่อวัยชรา	13/04/2559	606,877.47	24,275.10	12,138.10	12,137.00
572	57	สอ.ครูนครสวรรค์	335401-0053-12791	นางสุพรรณี จันทรสมจินต์	60	ไมเกรนและห้องเสียร่างกายอ่อนแรง	23/04/2559	606,877.47	24,275.10	12,138.10	12,137.00
573	58	สอ.ครูนนทบุรี	339066-0128-04550	นายสืนวน ขุนทอง	79	หัวใจล้มเหลวเฉียบพลัน	04/04/2559	606,877.47	24,275.10	12,138.10	12,137.00

ที่		ศูนย์ประสานงาน	ทะเบียนสมาชิก	ชื่อ - สกุล	อายุ	สาเหตุการเสียชีวิต	ว.ด.ป. ที่เสียชีวิต	อัตราการจ่ายเงินสงเคราะห์ศพ	หักเป็น คชจ.ตามกฎกระทรวง		
									คชจ. 4%	คชจ. สมาคม 2%	คชจ.ศูนย์ 2%
574	59	สอ.ครูน่าน	341870-0024-08823	นายอรุณ ไชยกลางเมือง	80	ปอดอักเสบ	06/04/2559	606,877.47	24,275.10	12,138.10	12,137.00
575	60	สอ.ครูน่าน	540597-0024-#02966	นางลัดดา ดอนดง	60	ติดเชื้อในกระแสเลือด	23/04/2559	606,877.47	24,275.10	12,138.10	12,137.00
576	61	สอ.ครูน่าน	342034-0024-04935	นางฐานิกา ดวงเอนก	58	ติดเชื้อในกระแสโลหิต	21/04/2559	606,877.47	24,275.10	12,138.10	12,137.00
577	62	สอ.ครูน่าน	341324-0024-12964	นายเหรียญทอง กุลเจริญ	93	หอบหืด	25/04/2559	606,877.47	24,275.10	12,138.10	12,137.00
578	63	สอ.ครูน่าน	488896-0024-06444	นายสาศัย จิณะสิทธิ์	57	เส้นเลือดสมองแตกในส่วนกลาง	23/04/2559	606,877.47	24,275.10	12,138.10	12,137.00
579	64	สอ.ครูบุรีรัมย์	259368-0032-01685	นายโรม สุนทรินทร์	88	ไตวาย มะเร็งต่อมลูกหมาก	04/02/2559	606,877.47	24,275.10	12,138.10	12,137.00
580	65	สอ.ครูบุรีรัมย์	264677-0032-14776	นายประพิทย์ สุภาวหา	55	มะเร็งต่อมน้ำเหลือง	07/04/2559	606,877.47	24,275.10	12,138.10	12,137.00
581	66	สอ.ครูบุรีรัมย์	259800-0032-22245	นายโฮม ตรีเดช	78	หลอดเลือดแดงส่วนท้องแตก	03/04/2559	606,877.47	24,275.10	12,138.10	12,137.00
582	67	สอ.ครูบุรีรัมย์	259722-0032-16127	นายไสว จัตุกูล	79	ภาวะติดเชื้อในกระแสเลือด	09/03/2559	606,877.47	24,275.10	12,138.10	12,137.00
583	68	สอ.ครูบุรีรัมย์	261674-0032-21868	นายนิวัฒน์ วิทยาประโคน	63	ไตวายเฉียบพลัน	25/03/2559	606,877.47	24,275.10	12,138.10	12,137.00
584	69	สอ.ครูบุรีรัมย์	264169-0032-16774	นายสมภาร ทองบ่อ	56	การบาดเจ็บในช่องทางเดินหายใจจากการสูดสำลักควัน	27/03/2559	606,877.47	24,275.10	12,138.10	12,137.00
585	70	สอ.ครูบุรีรัมย์	259877-0032-38152	นายแถม หลับรัมย์	77	ภาวะหัวใจล้มเหลวกระทันหัน	25/03/2559	606,877.47	24,275.10	12,138.10	12,137.00
586	71	สอ.ครูบุรีรัมย์	259352-0032-06135	นายสงัด วรสีห์	89	ชรา	24/03/2559	606,877.47	24,275.10	12,138.10	12,137.00
587	72	สอ.ครูบุรีรัมย์	261816-0032-32228	นายทินกร หนองแบก	63	มะเร็งกระดูก	23/03/2559	606,877.47	24,275.10	12,138.10	12,137.00
588	73	สอ.ครูปทุมธานี	346617-0115-08755	นายณพงษ์ อินทราภิบาล	65	มะเร็งเม็ดเลือดขาวชนิดเฉียบพลัน	27/03/2559	606,877.47	24,275.10	12,138.10	12,137.00
589	74	สอ.ครูปทุมธานี	512420-0115-07645	นายสมเกียรติ ทองบรรจบ	57	มะเร็งปอด	30/03/2559	606,877.47	24,275.10	12,138.10	12,137.00
590	75	สอ.ครูปทุมธานี	344389-0115-03433	นายประทวน กันภัย	63	โรคปอดเรื้อรัง	17/04/2559	606,877.47	24,275.10	12,138.10	12,137.00
591	76	สอ.ครูปัตตานี	349217-0013-07386	นายมะรอเซะ กะตะแซ	59	ไตวาย	09/04/2559	606,877.47	24,275.10	12,138.10	12,137.00
592	77	สอ.ครูพระนครศรีอยุธยา	350924-0062-02245	นายม้วน ปุ่นอุดม	91	ชราภาพ	22/04/2559	606,877.47	24,275.10	12,138.10	12,137.00
593	78	สอ.ครูพะเยา	354934-0201-09722	นายอนุพันธ์ สุทธทรัพย์ทวี	72	ติดเชื้อในกระแสเลือด	28/03/2559	606,877.47	24,275.10	12,138.10	12,137.00
594	79	สอ.ครูพะเยา	354618-0201-01754	นางกัลยาณี ศิริคำน้อย	62	หัวใจเต้นผิดจังหวะ (จากโพแทสเซียมในเลือดสูง)	26/03/2559	606,877.47	24,275.10	12,138.10	12,137.00
595	80	สอ.ครูพะเยา	354304-0201-12062	นางคำนาง วงศ์ใหญ่	85	โรคมะเร็งปอด	24/03/2559	606,877.47	24,275.10	12,138.10	12,137.00
596	81	สอ.ครูพะเยา	352444-0201-12020	นายบุญสม เชื้อทอง	81	ไตวายเรื้อรัง	14/04/2559	606,877.47	24,275.10	12,138.10	12,137.00
597	82	สอ.ครูพะเยา	353076-0201-04375	นายมานิตย์ นันทะชาติ	56	หัวใจเต้นผิดปกติ	18/04/2559	606,877.47	24,275.10	12,138.10	12,137.00
598	83	สอ.ครูพัทลุง	501591-0056-11521	นางอัมพร เวชรังษี	78	เบาหวานชนิดที่ 2	23/03/2559	606,877.47	24,275.10	12,138.10	12,137.00
599	84	สอ.ครูพัทลุง	580754-0056-03044	นายเจียร เหมะรักษ์	86	โรคความดันโลหิตร่วมกับโรคเบาหวาน	06/04/2559	606,877.47	24,275.10	12,138.10	12,137.00
600	85	สอ.ครูพัทลุง	527800-0056-13584	นางสาวสมศิริ ชูจันทร์	52	ภาวะหายใจล้มเหลว อุบัติเหตุรถยนต์	26/03/2559	606,877.47	24,275.10	12,138.10	12,137.00
601	86	สอ.ครูพัทลุง	500711-0056-03054	นายสมจิต ถาวรานุรักษ์	77	มะเร็งตับ	24/03/2559	606,877.47	24,275.10	12,138.10	12,137.00
602	87	สอ.ครูพิจิตร	357616-0014-03215	นายวินัย บุญประเสริฐ	80	มะเร็งต่อมลูกหมาก	04/04/2559	606,877.47	24,275.10	12,138.10	12,137.00
603	88	สอ.ครูพิจิตร	357212-0014-03754	นายแชรง ธงภักดิ์	74	ปอดอักเสบ	07/04/2559	606,877.47	24,275.10	12,138.10	12,137.00
604	89	สอ.ครูพิจิตร	357029-0014-03726	นายสุวิทย์ ทองรวย	62	ติดเชื้อในกระแสเลือด	14/04/2559	606,877.47	24,275.10	12,138.10	12,137.00
605	90	สอ.ครูพิจิตร	357652-0014-11028	นายพนม บุญมี	79	เลือดออกในสมองจากอุบัติเหตุจราจร	14/04/2559	606,877.47	24,275.10	12,138.10	12,137.00
606	91	สอ.ครูปราจีนบุรี	347352-0074-01802	นางสมหมาย จันทร์ทอง	72	มะเร็งตับ	11/02/2559	606,877.47	24,275.10	12,138.10	12,137.00
607	92	สอ.ครูพิษณุโลก	278462-0054-16642	นายวรสิทธิ์ ภูสิตตา	46	ภาวะหัวใจหยุดเต้นเฉียบพลัน	31/03/2559	606,877.47	24,275.10	12,138.10	12,137.00
608	93	สอ.ครูพิษณุโลก	362100-0054-12321	นางสุภาภรณ์ ประสาทชัย	77	กล้ามเนื้อหัวใจขาดเลือด	23/04/2559	606,877.47	24,275.10	12,138.10	12,137.00
609	94	สอ.ครูพิษณุโลก	363084-0054-04976	นางอารี วาสิงหนท์	74	ภาวะแทรกซ้อนจากโรคกลุ่มอาการสมองเสื่อม	24/04/2559	606,877.47	24,275.10	12,138.10	12,137.00
610	95	สอ.ครูเพชรบุรี	250076-0008-05492	นายประทีป เจ้ยเปลี่ยน	59	โรคมะเร็งท่อน้ำดี	20/04/2559	606,877.47	24,275.10	12,138.10	12,137.00
611	96	สอ.ครูเพชรบูรณ์	392704-0005-01842	นายจันทร์ พาลี	67	ภาวะติดเชื้อในกระแสเลือดรุนแรงเป็นเหตุตาย	26/03/2559	606,877.47	24,275.10	12,138.10	12,137.00
612	97	สอ.ครูเพชรบูรณ์	390491-0005-02768	นายราเมศร์ เกสุดา	69	โรคอัมพฤกษ์เป็นสาเหตุการตาย	26/03/2559	606,877.47	24,275.10	12,138.10	12,137.00
613	98	สอ.ครูเพชรบูรณ์	280035-0005-127210	นายสมบูรณ์ จันทศร	61	เสียชีวิตจากการจมน้ำ	28/03/2559	606,877.47	24,275.10	12,138.10	12,137.00
614	99	สอ.ครูเพชรบูรณ์	000000-0005-210117	นายสมบัติ บุญเลี้ยง	54	ถูกรถยนต์ชน ซี่โครงหักรุนแรงและเลือดออกในปอด	01/03/2559	606,877.47	24,275.10	12,138.10	12,137.00
615	100	สอ.ครูเพชรบูรณ์	390878-0005-01148	นายสมัย จงธรรม์	77	โรคชรา	12/04/2559	606,877.47	24,275.10	12,138.10	12,137.00
616	101	สอ.ครูแพร่	444774-0036-07910	นางสุพรรณ อุดมศิลป์	72	กล้ามเนื้อหัวใจขาดเลือด	01/04/2559	606,877.47	24,275.10	12,138.10	12,137.00
617	102	สอ.ครูแพร่	430029-0036-12675	นางสาวสุพัตรา บุญทร	68	โรคหัวใจ	17/04/2559	606,877.47	24,275.10	12,138.10	12,137.00
618	103	สอ.ครูแพร่	444117-0036-00527	นางอัมพร ศิริลักษณ์	86	สมองฝ่อวัยชรา	22/04/2559	606,877.47	24,275.10	12,138.10	12,137.00
619	104	สอ.ครูแพร่	444343-0036-09044	นายสุริยา สุกใส	61	มะเร็งลำไส้	14/04/2559	606,877.47	24,275.10	12,138.10	12,137.00
620	105	สอ.ครูมหาสารคาม	366771-0070-23796	นายสำอาง พันมะวงศ์	67	มะเร็งตับ	08/04/2559	606,877.47	24,275.10	12,138.10	12,137.00
621	106	สอ.ครูมหาสารคาม	366743-0070-17343	นายเรืองศักดิ์ พะโยโค	64	โรควัณโรคเยื่อหุ้มสมองและปอด	31/03/2559	606,877.47	24,275.10	12,138.10	12,137.00
622	107	สอ.ครูมหาสารคาม	365062-0070-22088	นายณฐพงศ์ จันทพรม	61	เนื้องอกในตับ	08/04/2559	606,877.47	24,275.10	12,138.10	12,137.00
623	108	สอ.ครูมหาสารคาม	365611-0070-16822	นายสามารถ ดาวศรประศาสน์	55	เลือดออกในสมอง	17/04/2559	606,877.47	24,275.10	12,138.10	12,137.00
624	109	สอ.ครูมุกดาหาร	317658-0321-01257	นางอรุณี ไชยนิฮม	68	มะเร็งช่องปากแพร่กระจายไปปอด	26/03/2559	606,877.47	24,275.10	12,138.10	12,137.00
625	110	สอ.ครูมุกดาหาร	317638-0321-02803	นายนราวัฒน์ เชี่ยวชาญวณิช	60	อุจจาระร่วง	04/04/2559	606,877.47	24,275.10	12,138.10	12,137.00
626	111	สอ.ครูมุกดาหาร	478664-0321-02666	นายพนัส กงกาหน	54	มะเร็งถุงน้ำดี	09/04/2559	606,877.47	24,275.10	12,138.10	12,137.00
627	112	สอ.ครูแม่ฮ่องสอน	445849-0116-07995	นายสมชาย คำมูลใจ	39	ขับซี่รถจักรยานยนต์ชนกับรถยนต์	18/03/2559	606,877.47	24,275.10	12,138.10	12,137.00
628	113	สอ.ครูแม่ฮ่องสอน	445269-0116-05793	นายอ่องปิะ ปัญญาเยาว์	65	เลือดออกในสมอง	27/03/2559	606,877.47	24,275.10	12,138.10	12,137.00
629	114	สอ.ครูแม่ฮ่องสอน	445285-0116-05689	นายณรงค์ ปินตาเรือน	69	กล้ามเนื้อหัวใจขาดเลือดเป็นเหตุตาย	15/04/2559	606,877.47	24,275.10	12,138.10	12,137.00
630	115	สอ.ครูร้อยเอ็ด	578690-0025-17884	นายประเทือง พันธุ์ชา	79	โรคไตเสื่อมระดับ 3	12/03/2559	606,877.47	24,275.10	12,138.10	12,137.00
631	116	สอ.ครูร้อยเอ็ด	575633-0025-21912	นายฉลาด ศรีไชยวาน	68	มะเร็งท่อน้ำดี	23/10/2558	606,877.47	24,275.10	12,138.10	12,137.00
632	117	สอ.ครูร้อยเอ็ด	576031-0025-11881	นายวีระพงศ์ พลเยี่ยม	60	เลือดออกในสมอง	21/03/2559	606,877.47	24,275.10	12,138.10	12,137.00
633	118	สอ.ครูร้อยเอ็ด	376784-0025-11761	นายนิกร คณะนาม	60	มะเร็งลุกลาม	09/03/2559	606,877.47	24,275.10	12,138.10	12,137.00
634	119	สอ.ครูร้อยเอ็ด	376869-0025-31778	นายสมัย คำแดงไสย์	51	ความดันโลหิตสูงร่วมเส้นเลือดสมองตีบ	19/03/2559	606,877.47	24,275.10	12,138.10	12,137.00
635	120	สอ.ครูร้อยเอ็ด	376141-0025-10093	นายสำราญ กตารัตน์	67	เนื้องอก(รวมมะเร็ง)มะเร็งปอด	04/04/2559	606,877.47	24,275.10	12,138.10	12,137.00
636	121	สอ.ครูร้อยเอ็ด	574146-0025-26447	นายนิพนธ์ พรรณขาม	55	โรคมะเร็งปอด	20/03/2559	606,877.47	24,275.10	12,138.10	12,137.00
637	122	สอ.ครูร้อยเอ็ด	575401-0025-20516	นายสุนทร บัวสอน	85	โรคสมองฝ่อวัยชรา	24/02/2559	606,877.47	24,275.10	12,138.10	12,137.00

ที่		ศูนย์ประสานงาน	ทะเบียนสมาชิก	ชื่อ - สกุล	อายุ	สาเหตุการเสียชีวิต	ว.ด.ป. ที่เสียชีวิต	อัตราการจ่ายเงินสงเคราะห์ศพ	หักเป็น คชจ.ตามกฎกระทรวง		
									คชจ. 4%	คชจ. สมาคม 2%	คชจ.ศูนย์ 2%
638	123	สอ.ครูร้อยเอ็ด	384242-0025-32600	นายทองอินทร์ สุดานิตย์	80	หัวใจล้มเหลว	07/04/2559	606,877.47	24,275.10	12,138.10	12,137.00
639	124	สอ.ครูร้อยเอ็ด	575483-0025-36132	นายนิพนธ์ สุ่มมาตย์	57	เลือดออกจากหลอดอาหารโป่งพองจากตับแข็ง	08/04/2559	606,877.47	24,275.10	12,138.10	12,137.00
640	125	สอ.ครูร้อยเอ็ด	577256-0025-08706	นายณรงค์ สง่าเนตร	69	ความดันโลหิตสูงเนื่องจากภาวะหลอดเลือดหัวใจตีบ	18/04/2559	606,877.47	24,275.10	12,138.10	12,137.00
641	126	สอ.ครูร้อยเอ็ด	573828-0025-19292	นายดำรง บุญคำ	55	หัวใจล้มเหลว	11/04/2559	606,877.47	24,275.10	12,138.10	12,137.00
642	127	สอ.ครูระยอง	371293-0213-00352	นายเสนาะ เจริญวงศ์	83	ปอดอักเสบ	19/03/2559	606,877.47	24,275.10	12,138.10	12,137.00
643	128	สอ.ครูระยอง	371583-0213-06254	นายพรต สดใส	86	เลือดออกจากลำไส้อักเสบ	20/03/2559	606,877.47	24,275.10	12,138.10	12,137.00
644	129	สอ.ครูราชบุรี	371759-0052-10669	นายฉลอม กาญจนานพมาศ	92	ปอดติดเชื้อ	21/04/2559	606,877.47	24,275.10	12,138.10	12,137.00
645	130	สอ.ครูลพบุรี	373874-0019-00639	นางอุดม จันทร์ทอง	82	ภาวะติดเชื้อในกระแสเลือด	17/04/2559	606,877.47	24,275.10	12,138.10	12,137.00
646	131	สอ.ครูลพบุรี	376004-0019-16765	นายอัครชัย เหลืองศิริกุล	64	อวัยวะภายในล้มเหลว	25/04/2559	606,877.47	24,275.10	12,138.10	12,137.00
647	132	สอ.ครูลำปาง	257270-0119-06378	นางลักขณา ทรงชำ	66	โรคถุงลมปอดโป่งพอง	05/03/2559	606,877.47	24,275.10	12,138.10	12,137.00
648	133	สอ.ครูลำปาง	389872-0119-17391	นางสุมาลี พุ่นสาระ	63	ติดเชื้อในกระแสโลหิต	07/03/2559	606,877.47	24,275.10	12,138.10	12,137.00
649	134	สอ.ครูลำปาง	279113-0119-19778	นายพงษ์ชัย ทองวินิจศิลป์	62	เลือดออกในสมอง	12/03/2559	606,877.47	24,275.10	12,138.10	12,137.00
650	135	สอ.ครูลำปาง	388388-0119-14226	นายบุญลักษณ์ มังคะวงศ์	51	เลือดออกในสมอง	21/03/2559	606,877.47	24,275.10	12,138.10	12,137.00
651	136	สอ.ครูลำปาง	387986-0119-02928	นายเจริญ เปียงใจคำ	79	ติดเชื้อในกระแสเลือด	23/03/2559	606,877.47	24,275.10	12,138.10	12,137.00
652	137	สอ.ครูลำปาง	389587-0119-10725	นางบุญช่วย สุภาพันธ์	63	แขวนคอเสียชีวิต	23/03/2559	606,877.47	24,275.10	12,138.10	12,137.00
653	138	สอ.ครูลำปาง	385937-0119-15674	นายเจริญ แก้วสุภา	60	มะเร็งลำไส้ใหญ่ระยะแพร่กระจาย	27/03/2559	606,877.47	24,275.10	12,138.10	12,137.00
654	139	สอ.ครูลำปาง	387550-0119-08630	นางบุญบ้น นันทิธิกุล	87	โรคชรา	07/04/2559	606,877.47	24,275.10	12,138.10	12,137.00
655	140	สอ.ครูลำปาง	389086-0119-03697	นางวราพรรณ ศรีคำนวล	74	โรคมะเร็งตับอ่อน	14/04/2559	606,877.47	24,275.10	12,138.10	12,137.00
656	141	สอ.ครูลำปาง	389740-0119-13931	นายจำเนียร แสนคำบาง	71	กล้ามเนื้อหัวใจขาดเลือด	17/04/2559	606,877.47	24,275.10	12,138.10	12,137.00
657	142	สอ.ครูลำพูน	395584-0073-09887	นายสุวิท บุญอุปละ	53	อุบัติเหตุรถชุดดินทับ (รถแบคโฮ)	22/04/2559	606,877.47	24,275.10	12,138.10	12,137.00
658	143	สอ.ครูลำพูน	395348-0073-02424	นายสมบัติ ถาน้อย	71	โรคกล้ามเนื้อหัวใจขาดเลือดมาเลี้ยงเฉียบพลัน	22/04/2559	606,877.47	24,275.10	12,138.10	12,137.00
659	144	สอ.ครูศรีสะเกษ	497481-0011-ส19289	นายธวัช คงรุ่งเรือง	59	มะเร็งหลอดอาหาร	06/04/2559	606,877.47	24,275.10	12,138.10	12,137.00
660	145	สอ.ครูศรีสะเกษ	398686-0011-25733	นางลาวัณย์ ไชยา	71	เส้นเลือดตีบที่ท้องติดเชื้อ	18/03/2559	606,877.47	24,275.10	12,138.10	12,137.00
661	146	สอ.ครูศรีสะเกษ	472477-0011-26158	นายเวียน คูณทวี	72	มะเร็งท่อน้ำดีระยะกระจายตัว	25/03/2559	606,877.47	24,275.10	12,138.10	12,137.00
662	147	สอ.ครูศรีสะเกษ	398357-0011-31691	นางบุจรี ช่วงโธสง	65	ระบบหายใจล้มเหลว	23/03/2559	606,877.47	24,275.10	12,138.10	12,137.00
663	148	สอ.ครูศรีสะเกษ	471696-0011-06348	นางสาวละเมียด ชุชันธิน	72	มะเร็งปอด	01/04/2559	606,877.47	24,275.10	12,138.10	12,137.00
664	149	สอ.ครูศรีสะเกษ	402239-0011-23510	นายอภิรัตน์ วงศ์สวัสดิ์	75	หัวใจล้มเหลว	21/03/2559	606,877.47	24,275.10	12,138.10	12,137.00
665	150	สอ.ครูศรีสะเกษ	473014-0011-37120	นายธวัฒน์ชัย ทิณพัฒน์	37	ระบบหายใจและไหลเวียนโลหิตล้มเหลว	31/03/2559	606,877.47	24,275.10	12,138.10	12,137.00
666	151	สอ.ครูศรีสะเกษ	535249-0011-ส10407	นายวิริยะ สมพงษ์	59	ล้มลงข้างถนน	26/03/2559	606,877.47	24,275.10	12,138.10	12,137.00
667	152	สอ.ครูศรีสะเกษ	402925-0011-23071	นายทน ศิลาวงศ์	77	ไตวายเรื้อรัง	30/03/2559	606,877.47	24,275.10	12,138.10	12,137.00
668	153	สอ.ครูศรีสะเกษ	397399-0011-00325	นางอรุณศรี เขียวอ่อน	94	ปอดติดเชื้อ	06/04/2559	606,877.47	24,275.10	12,138.10	12,137.00
669	154	สอ.ครูสกลนคร	543721-0094-11610	นางหวินคำ หน่อสีดา	62	ภาวะช็อคจากการติดเชื้อในกระแสเลือด	29/03/2559	606,877.47	24,275.10	12,138.10	12,137.00
670	155	สอ.ครูสตูล	325359-0039-04763	นายทรงยศ ใจสมุทร	66	ตับอ่อนอักเสบเรื้อรัง	13/04/2559	606,877.47	24,275.10	12,138.10	12,137.00
671	156	สอ.ครูสมุทรสงคราม	406196-0018-00049	นายฉลวย ศรีสุวรรณ	86	ติดเชื้อในกระแสเลือด	07/03/2559	606,877.47	24,275.10	12,138.10	12,137.00
672	157	สอ.ครูสมุทรสงคราม	406035-0018-04386	นางสุภี รุ่งอุทัย	74	มะเร็งลำไส้	08/03/2559	606,877.47	24,275.10	12,138.10	12,137.00
673	158	สอ.ครูสมุทรสงคราม	406030-0018-04812	นางเบ็ญจา รุ่งเรือง	62	มะเร็งตับอ่อนระยะสุดท้าย	23/03/2559	606,877.47	24,275.10	12,138.10	12,137.00
674	159	สอ.ครูสมุทรสงคราม	405259-0018-06004	นางสาวนันทา จิตต์จำนงค์	72	ติดเชื้อในกระแสเลือด	04/04/2559	606,877.47	24,275.10	12,138.10	12,137.00
675	160	สอ.ครูสมุทรสงคราม	406370-0018-04488	นายสมาน สุวรรณเสวก	96	กล้ามเนื้อหัวใจขาดเลือดเฉียบพลัน	15/04/2559	606,877.47	24,275.10	12,138.10	12,137.00
676	161	สอ.ครูสมุทรสาคร	406811-0023-06252	นายเนื่อง จันทร์สายทอง	81	ปอดติดเชื้อ	28/03/2559	606,877.47	24,275.10	12,138.10	12,137.00
677	162	สอ.ครูสุพรรณบุรี	412479-0088-00925	นายศักดา แสงเพชร	77	มะเร็งลำไส้ใหญ่	28/03/2559	606,877.47	24,275.10	12,138.10	12,137.00
678	163	สอ.ครูสุพรรณบุรี	409450-0088-15994	นายอนันต์ ชมปรีดา	68	มะเร็งลำไส้	03/04/2559	606,877.47	24,275.10	12,138.10	12,137.00
679	164	สอ.ครูสุพรรณบุรี	411712-0088-20388	นางอลิษา วันโพนทอง	53	ไม่ทราบสาเหตุ	05/04/2559	606,877.47	24,275.10	12,138.10	12,137.00
680	165	สอ.ครูสุพรรณบุรี	411976-0088-09792	นางศรณัสม์ ศันสนะพิทยากร	56	มะเร็งรังไข่ระยะแพร่กระจาย	06/04/2559	606,877.47	24,275.10	12,138.10	12,137.00
681	166	สอ.ครูสุพรรณบุรี	409084-0088-10628	นายพิสิฐพงศ์ คำสุริวร	53	เส้นเลือดที่ก้านสมองแตก	28/03/2559	606,877.47	24,275.10	12,138.10	12,137.00
682	167	สอ.ครูสุพรรณบุรี	409064-0088-12506	นายฉลวย คำเจริญ	63	มะเร็งต่อมลูกหมาก	12/04/2559	606,877.47	24,275.10	12,138.10	12,137.00
683	168	สอ.ครูสุพรรณบุรี	409581-0088-02305	นางสำเนียง ฐิตะวรรณ	74	ติดเชื้อในกระแสเลือด	14/04/2559	606,877.47	24,275.10	12,138.10	12,137.00
684	169	สอ.ครูสุรินทร์	413229-0007-03220	นางจิรพันธุ์ กิ่งแก้ว	77	ติดเชื้อในกระแสเลือด	15/03/2559	606,877.47	24,275.10	12,138.10	12,137.00
685	170	สอ.ครูสุรินทร์	413125-0007-16373	นายแสงไทย กลีบแดง	52	มะเร็งที่ลำคอระยะลุกลาม	27/03/2559	606,877.47	24,275.10	12,138.10	12,137.00
686	171	สอ.ครูสุรินทร์	417472-0007-16956	นายวรพงษ์ วรางกูร	68	หัวใจหยุดเต้น	29/03/2559	606,877.47	24,275.10	12,138.10	12,137.00
687	172	สอ.ครูสุรินทร์	418773-0007-03444	นายสมบูรณ์ แสงทอง	77	ภาวะหัวใจล้มเหลว	28/03/2559	606,877.47	24,275.10	12,138.10	12,137.00
688	173	สอ.ครูสุรินทร์	414792-0007-10094	นางวัฒนาพร ตาทอง	74	โรคชรา	29/03/2559	606,877.47	24,275.10	12,138.10	12,137.00
689	174	สอ.ครูสุรินทร์	254821-0007-06678	นายกฤษดาพงษ์ ไกรแก้ว	60	มะเร็งปอดระยะสุดท้าย	03/04/2559	606,877.47	24,275.10	12,138.10	12,137.00
690	175	สอ.ครูสุรินทร์	413553-0007-01850	นายเอี๊ยม คงดี	81	ปอดติดเชื้อ	09/04/2559	606,877.47	24,275.10	12,138.10	12,137.00
691	176	สอ.ครูสุรินทร์	418530-0007-20062	นายทวีสิน สุขอุ้ม	53	ภาวะสมองตายจากการถูกไฟฟ้าช็อตรุนแรง	07/04/2559	606,877.47	24,275.10	12,138.10	12,137.00
692	177	สอ.ครูสุรินทร์	417894-0007-05398	นายสุนทร สมศรี	64	ปอดติดเชื้อ	09/04/2559	606,877.47	24,275.10	12,138.10	12,137.00
693	178	สอ.ครูสุรินทร์	416957-0007-04295	นายสุรพงศ์ มูลศาสตร์	68	จากการป่วยเรื้อรังและเสียชีวิตตามธรรมชาติ	16/04/2559	606,877.47	24,275.10	12,138.10	12,137.00
694	179	สอ.ครูสุรินทร์	521515-0007-20185	นายศุภวัฒน์ เชี่ยวชาญ	47	หัวใจขาดเลือดเฉียบพลัน	14/04/2559	606,877.47	24,275.10	12,138.10	12,137.00
695	180	สอ.ครูสุรินทร์	415410-0007-19670	นายบุญ บัวเงิน	83	กล้ามเนื้อหัวใจตาย	14/04/2559	606,877.47	24,275.10	12,138.10	12,137.00
696	181	สอ.ครูสุรินทร์	415844-0007-08628	นางสุวณีย์ ประพานศรี	59	ติดเชื้อในกระแสเลือด	15/04/2559	606,877.47	24,275.10	12,138.10	12,137.00
697	182	สอ.ครูหนองบัวลำภู	424582-0577-08388	นายสมบท โคตรนรินทร์	79	มะเร็งท่อน้ำดีระยะสุดท้าย	26/03/2559	606,877.47	24,275.10	12,138.10	12,137.00
698	183	สอ.ครูหนองบัวลำภู	584738-0577-03570	นายสิทธิชัย ศรีชนะ	58	ระบบไหลเวียนโลหิตล้มเหลว	03/04/2559	606,877.47	24,275.10	12,138.10	12,137.00
699	184	สอ.ครูหนองบัวลำภู	296342-0577-00172	นายสมหวัง ไชยศรี	75	ไตวาย	07/04/2559	606,877.47	24,275.10	12,138.10	12,137.00
700	185	สอ.ครูอุตรดิตถ์	420886-0101-03127	นายพินิจ บุญประเสริฐ	64	มะเร็งตับ	06/03/2559	606,877.47	24,275.10	12,138.10	12,137.00
701	186	สอ.ครูอุตรดิตถ์	490950-0101-ส04648	นางสุทิน นันตะเจิน	59	หัวใจล้มเหลวเฉียบพลัน	16/03/2559	606,877.47	24,275.10	12,138.10	12,137.00
702	187	สอ.ครูอุตรดิตถ์	564827-0101-07495	นายคนองเดช พุ่มจีน	59	เนื้องอกที่ตับเป็นเหตุตาย	08/04/2559	606,877.47	24,275.10	12,138.10	12,137.00
703	188	สอ.ครูอุตรดิตถ์	420148-0101-08748	นายวีระพันธ์ ใจสุบรรณ	53	มะเร็งหลอดอาหาร	12/04/2559	606,877.47	24,275.10	12,138.10	12,137.00

ที่		ศูนย์ประสานงาน	ทะเบียนสมาชิก	ชื่อ - สกุล	อายุ	สาเหตุการเสียชีวิต	ว.ด.ป. ที่เสียชีวิต	อัตราการจ่ายเงินสงเคราะห์ศพ	หักเป็น คชจ.ตามกฎกระทรวง		
									คชจ. 4%	คชจ. สมาคม 2%	คชจ.ศูนย์ 2%
704	189	สอ.ครูอุตรดิตถ์	421741-0101-07328	นายฉลอง เลี้ยงประเสริฐ	80	มีภาวะสมองขาดเลือดจากโรคความดันโลหิตสูงและเบาหวาน	20/04/2559	606,877.47	24,275.10	12,138.10	12,137.00
705	190	สอ.ครูอุทัยธานี	426791-0067-05236	นายวีรวัฒน์ ไวเกษตรกรณ์	60	มะเร็งตับ	02/04/2559	606,877.47	24,275.10	12,138.10	12,137.00
706	191	สอ.ครูอุทัยธานี	502406-0067-ส04421	นางสมส่วน แก้วเอี่ยม	51	เส้นเลือดหัวใจตีบเรื้อรัง	05/04/2559	606,877.47	24,275.10	12,138.10	12,137.00
707	192	สอ.ครูอุทัยธานี	425494-0067-02072	นายณรงค์ คดอ่ำ	68	มะเร็งลำไส้ระยะสุดท้าย	17/04/2559	606,877.47	24,275.10	12,138.10	12,137.00
708	193	สอ.มหาวิทยาลัยธุรกิจบัณฑิตย์	519755-0373-01057	นายสันติสุข ทองเอี่ยม	48	ระบบหายใจไหลเวียนโลหิตล้มเหลว	06/04/2559	606,877.47	24,275.10	12,138.10	12,137.00
709	194	สอ.มหาวิทยาลัยศรีนครินทรวิโรฒ	446701-0047-00484	นางจรินทร์ ยางจิต	73	ติดเชื้อในกระแสเลือดฉับพลัน	11/04/2559	606,877.47	24,275.10	12,138.10	12,137.00
710	195	สอ.สามัญศึกษาจังหวัดนครราชสีมา	532687-0537-03670	นายชนพล พลรักษ์	59	ระบบไหลเวียนโลหิตใจล้มเหลว	11/04/2559	606,877.47	24,275.10	12,138.10	12,137.00
711	196	สอ.สามัญศึกษาเพชรบูรณ์	448482-0571-01560	นายนพดล จิตต์ภักดี	59	ภาวะเลือดออกในสมองเป็นเหตุตาย	22/03/2559	606,877.47	24,275.10	12,138.10	12,137.00
712	197	สอ.เสมากาฬสินธุ์	537989-0583-02077	นายสาทร ภูริโสภิษฐ์	53	โรคมะเร็งตับ	14/03/2559	606,877.47	24,275.10	12,138.10	12,137.00
713	198	สอ.เสมากาฬสินธุ์	448782-0583-00690	นายธาดา ฆารโสภณ	52	ป่วยโรคมะเร็งลำไส้	14/04/2559	606,877.47	24,275.10	12,138.10	12,137.00
714	199	สอ.เสมาธรรมจักรอุดรธานี	496043-0255-04937	นางสาวนวลจันทร์ จอดนอก	44	โรคมะเร็งลำไส้ใหญ่	01/01/2559	606,877.47	24,275.10	12,138.10	12,137.00
715	200	สอ.เสมาธรรมจักรอุดรธานี	559573-0255-04844	นางธัญชนก พองไสยา	58	โรคมะเร็งปอด	23/03/2559	606,877.47	24,275.10	12,138.10	12,137.00
716	201	สอ.เสมาธรรมจักรอุดรธานี	477451-0255-03648	นายกาวิน กาญจนบุระ	58	กระดูกไขสันหลังระดับคอหัก	17/04/2559	606,877.47	24,275.10	12,138.10	12,137.00
717	202	สอ.เสมาธรรมจักรอุดรธานี	519709-0255-05270	นางวิสาขา ทองน้อย	53	มะเร็งเต้านม	15/04/2559	606,877.47	24,275.10	12,138.10	12,137.00
รวม เดือนเมษายน 2559								**122,589,248.94**	**4,903,569.96**	**2,451,896.20**	**2,451,674.00**
พฤษภาคม											
718	1	สอ.ข้าราชการกระทรวงศึกษาธิการจังหวัดตาก	255871-0680-00817	นายมนิต ธรรมขัน	57	อุบัติเหตุจราจร	25/05/2559	601,816.32	24,072.65	12,036.65	12,036.00
719	2	สอ.ข้าราชการกระทรวงศึกษาธิการเชียงใหม่	303242-0165-04075	นายมังกร สระศรี	88	มะเร็งต่อมลูกหมาก	19/01/2559	601,816.32	24,072.65	12,036.65	12,036.00
720	3	สอ.คณะทันตแพทยศาสตร์มหิดล	277018-0572-00098	นายบุญลือ จิมช้าง	56	เยื่อบุช่องท้องอักเสบ	31/03/2559	601,816.32	24,072.65	12,036.65	12,036.00
721	4	สอ.ครูกำแพงเพชร	311443-0017-11437	นายบุญ พรมมารักษ์	70	โรคโลหิตจาง	13/04/2559	601,816.32	24,072.65	12,036.65	12,036.00
722	5	สอ.ครูกำแพงเพชร	510116-0017-12167	นายจักรกิจ สัญญะวิชัย	48	หัวใจวายเฉียบพลัน	22/05/2559	601,816.32	24,072.65	12,036.65	12,036.00
723	6	สอ.ครูขอนแก่น	280854-0021-10879	นางชุติมา แสงโฮง	64	มะเร็งต่อมน้ำเหลือง	29/04/2559	601,816.32	24,072.65	12,036.65	12,036.00
724	7	สอ.ครูขอนแก่น	256651-0021-01016	นายทองเหรียญ สุวรรณศักดิ์	86	หัวใจวาย	25/04/2559	601,816.32	24,072.65	12,036.65	12,036.00
725	8	สอ.ครูขอนแก่น	314132-0021-12086	นายบุญสาร ปัทถาพงษ์	73	ติดเชื้อในกระแสเลือด	13/05/2559	601,816.32	24,072.65	12,036.65	12,036.00
726	9	สอ.ครูขอนแก่น	581260-0021-ส45795	นายภูสิทธิ จันทร์เกิ้น	48	มะเร็งต่อมน้ำเหลือง	25/04/2559	601,816.32	24,072.65	12,036.65	12,036.00
727	10	สอ.ครูขอนแก่น	257008-0021-18505	นายวีรศักดิ์ บดไธสง	60	มะเร็งตับแตก	07/05/2559	601,816.32	24,072.65	12,036.65	12,036.00
728	11	สอ.ครูขอนแก่น	587842-0021-ส101865	นายอโนทัย สังกะดำ	48	หัวใจวายเฉียบพลัน	09/05/2559	601,816.32	24,072.65	12,036.65	12,036.00
729	12	สอ.ครูขอนแก่น	313761-0021-05755	นายอำนวย เต็มวงษ์	67	กล้ามเนื้อหัวใจขาดเลือดแบบเฉียบพลัน	23/05/2559	601,816.32	24,072.65	12,036.65	12,036.00
730	13	สอ.ครูขอนแก่น	536545-0021-ส48126	ต.ต.เรืองศิลป์ หล้าจันทร์ดา	61	มะเร็งในตับ	21/05/2559	601,816.32	24,072.65	12,036.65	12,036.00
731	14	สอ.ครูชลบุรี	292350-0037-04766	นางเพ็ญนี ชวนะศักดิ์	68	มะเร็งในไขกระดูก	09/05/2559	601,816.32	24,072.65	12,036.65	12,036.00
732	15	สอ.ครูชลบุรี	294281-0037-16651	นายพิสิษฐ์ ทองสว่าง	50	มะเร็งหลังโพรงจมูก	29/04/2559	601,816.32	24,072.65	12,036.65	12,036.00
733	16	สอ.ครูชลบุรี	293639-0037-03128	นางสาวสุวรรณ สุขใจ	69	โรคหัวใจวาย	28/04/2559	601,816.32	24,072.65	12,036.65	12,036.00
734	17	สอ.ครูชุมพร	326928-0072-10041	นายประสงค์ บุญร่วม	80	ภาวะช็อคจากการติดเชื้อในปอด	06/05/2559	601,816.32	24,072.65	12,036.65	12,036.00
735	18	สอ.ครูชุมพร	529216-0072-02807	นายธนง หนูสมตน	79	ติดเชื้อในกระแสเลือด	30/04/2559	601,816.32	24,072.65	12,036.65	12,036.00
736	19	สอ.ครูชุมพร	327382-0072-08329	นางจินตนา ภูผา	80	กล้ามเนื้อหัวใจขาดเลือดเฉียบพลัน	10/05/2559	601,816.32	24,072.65	12,036.65	12,036.00
737	20	สอ.ครูเชียงราย	431016-0082-18551	นายสุก สุทธิแสน	85	เนื้องอกร้ายที่ปอด	28/04/2559	601,816.32	24,072.65	12,036.65	12,036.00
738	21	สอ.ครูเชียงราย	453512-0082-05943	นายเลิศพงศ์ อุดมธรรม	64	ระบบหายใจล้มเหลวฉับพลันจากโรคธรรมชาติ	30/04/2559	601,816.32	24,072.65	12,036.65	12,036.00
739	22	สอ.ครูเชียงราย	429602-0082-20811	นางรัตนา ปินตาเขียว	60	โรคมะเร็งเต้านมระยะลุกลาม	01/05/2559	601,816.32	24,072.65	12,036.65	12,036.00
740	23	สอ.ครูเชียงใหม่	492667-0127-10275	นายชาตรี บัวระวงศ์	81	โรคชรา	22/04/2559	601,816.32	24,072.65	12,036.65	12,036.00
741	24	สอ.ครูเชียงใหม่	432780-0127-44503	นายสมาน บุญเรือนยา	99	โรคชรา	25/04/2559	601,816.32	24,072.65	12,036.65	12,036.00
742	25	สอ.ครูเชียงใหม่	531662-0127-ส37349	นายสัมพันธ์ อภิไชย	58	เลือดออกในทางเดินอาหาร	09/05/2559	601,816.32	24,072.65	12,036.65	12,036.00
743	26	สอ.ครูตรัง	329520-0015-07126	นางกนกวรรณ รักษา	58	โรคหอบหืด	16/05/2559	601,816.32	24,072.65	12,036.65	12,036.00
744	27	สอ.ครูตราด	330634-0059-04782	นายธำรงค์ อินผวน	69	ปอดอักเสบติดเชื้อรุนแรง	26/04/2559	601,816.32	24,072.65	12,036.65	12,036.00
745	28	สอ.ครูตาก	488089-0029-00251	นายเฟื่อง ปานยิ้ม	87	มะเร็งกล่องเสียง	29/04/2559	601,816.32	24,072.65	12,036.65	12,036.00
746	29	สอ.ครูตาก	330881-0029-03670	นายบุญเลิศ จูสิงห์	56	ภาวะเลือดออกในสมอง	29/04/2559	601,816.32	24,072.65	12,036.65	12,036.00
747	30	สอ.ครูตาก	330956-0029-11941	นางมาลา ญาณวัฒนา	78	ระบบไหลเวียนโลหิตล้มเหลวจากภาวะติดเชื้อ	30/04/2559	601,816.32	24,072.65	12,036.65	12,036.00
748	31	สอ.ครูตาก	331312-0029-00661	นายธรรมนูญ พลูน้อย	73	มะเร็งคอหอยส่วนล่าง	12/05/2559	601,816.32	24,072.65	12,036.65	12,036.00
749	32	สอ.ครูตาก	488149-0029-02560	นางศิริพันธ์ ธรรมขัน	62	เลือดออกในสมองจากอุบัติเหตุจราจร	25/05/2559	601,816.32	24,072.65	12,036.65	12,036.00
750	33	สอ.ครูนครนายก	333067-0096-07901	นายสวงศ์ ศรีไพธิ์	80	ปอดติดเชื้อแบคทีเรีย	24/04/2559	601,816.32	24,072.65	12,036.65	12,036.00
751	34	สอ.ครูนครนายก	333392-0096-00492	นางบุญทิน เหลือจ้อย	89	ชราภาพ	03/05/2559	601,816.32	24,072.65	12,036.65	12,036.00
752	35	สอ.ครูนครนายก	332404-0096-07837	นายจรัก นิยมศรีสมศักดิ์	60	สันนิษฐานหัวใจตายเฉียบพลัน	06/05/2559	601,816.32	24,072.65	12,036.65	12,036.00
753	36	สอ.ครูนครศรีธรรมราช	486028-0026-07076	นางมณทิพย์ มากศรี	64	กล้ามเนื้อหัวใจขาดเลือด	25/04/2559	601,816.32	24,072.65	12,036.65	12,036.00
754	37	สอ.ครูนครศรีธรรมราช	486446-0026-07599	นางมณฑา วงศ์กองแก้ว	83	มะเร็งลำไส้เล็ก	10/05/2559	601,816.32	24,072.65	12,036.65	12,036.00
755	38	สอ.ครูนครศรีธรรมราช	484027-0026-13392	นางสัญทนาพร กองสุข	58	โรคมะเร็งตับ	03/05/2559	601,816.32	24,072.65	12,036.65	12,036.00
756	39	สอ.ครูนครสวรรค์	270183-0053-19918	นายไพศาล ไพบูลย์	58	มะเร็งตับ	25/04/2559	601,816.32	24,072.65	12,036.65	12,036.00
757	40	สอ.ครูนครสวรรค์	337116-0053-17261	นายเมธี ม่วงสุวรรณ์	66	มะเร็งที่ต่อมน้ำเหลือง	27/04/2559	601,816.32	24,072.65	12,036.65	12,036.00
758	41	สอ.ครูนครสวรรค์	499760-0053-16735	นายณรงค์ บัวรอด	57	มะเร็งปอด	30/04/2559	601,816.32	24,072.65	12,036.65	12,036.00
759	42	สอ.ครูนครสวรรค์	337626-0053-26390	นายสมศักดิ์ วุฑฒยากร	61	มะเร็งกระเพาะอาหารลุกลาม	26/04/2559	601,816.32	24,072.65	12,036.65	12,036.00
760	43	สอ.ครูนครสวรรค์	335626-0053-16818	นายลำพอง ชัยยัง	78	มะเร็งปอด	14/05/2559	601,816.32	24,072.65	12,036.65	12,036.00
761	44	สอ.ครูนนทบุรี	339040-0128-02878	นายจินดา ขยัน	77	ระบบหัวใจล้มเหลวจากภาวะชราภาพ	22/03/2559	601,816.32	24,072.65	12,036.65	12,036.00
762	45	สอ.ครูน่าน	342922-0024-00253	นางขันคำ พุทธวงศ์	86	ติดเชื้อในกระแสเลือด	16/04/2559	601,816.32	24,072.65	12,036.65	12,036.00
763	46	สอ.ครูน่าน	342872-0024-01152	นายประพันธ์ พันธุปาล	79	ปอดติดเชื้อ	02/05/2559	601,816.32	24,072.65	12,036.65	12,036.00
764	47	สอ.ครูน่าน	342297-0024-00468	นายวรเดช ธนเศรษฐวรากิจ	81	ปอดติดเชื้ออักเสบรุนแรง	26/04/2559	601,816.32	24,072.65	12,036.65	12,036.00
765	48	สอ.ครูน่าน	342829-0024-05278	นายวัชรพงษ์ พลธนะ	57	มะเร็งต่อมน้ำเหลือง	14/05/2559	601,816.32	24,072.65	12,036.65	12,036.00
766	49	สอ.ครูน่าน	343024-0024-11172	นายประทวน มหามิตร	63	ไม่ทราบสาเหตุที่ชัดเจน	06/05/2559	601,816.32	24,072.65	12,036.65	12,036.00
767	50	สอ.ครูบุรีรัมย์	260900-0032-03183	นายสากล ศรีทองบูรณ์	69	ภาวะหายใจล้มเหลวเฉียบพลัน	26/04/2559	601,816.32	24,072.65	12,036.65	12,036.00

ที่		ศูนย์ประสานงาน	ทะเบียนสมาชิก	ชื่อ - สกุล	อายุ	สาเหตุการเสียชีวิต	ว.ด.ป. ที่เสียชีวิต	อัตราการจ่ายเงินสงเคราะห์ศพ	หักเป็น คชจ.ตามกฎกระทรวง		
									คชจ. 4%	คชจ. สมาคม 2%	คชจ.ศูนย์ 2%
768	51	สอ.ครูบุรีรัมย์	261151-0032-04816	นายวิชิต ศรีคุณ	67	ติดเชื้อในช่องท้องและในกระแสเลือด	20/05/2559	601,816.32	24,072.65	12,036.65	12,036.00
769	52	สอ.ครูบุรีรัมย์	260368-0032-05313	นางรุ้งมาศ บุญโพธิ์	72	หัวใจวายเฉียบพลัน	01/05/2559	601,816.32	24,072.65	12,036.65	12,036.00
770	53	สอ.ครูบุรีรัมย์	259363-0032-37805	นายมังกร โปรยไธสง	88	เส้นเลือดในสมองตีบ	03/05/2559	601,816.32	24,072.65	12,036.65	12,036.00
771	54	สอ.ครูบุรีรัมย์	259685-0032-38028	นายพรมมา มากมน	79	มะเร็งปอด	16/05/2559	601,816.32	24,072.65	12,036.65	12,036.00
772	55	สอ.ครูบุรีรัมย์	259335-0032-26510	นายประกอบ ชาติประสพ	90	สมองฝ่อวัยชรา	12/05/2559	601,816.32	24,072.65	12,036.65	12,036.00
773	56	สอ.ครูบุรีรัมย์	259824-0032-03790	นายบุญมา เหลารินทร์	78	โรคหลอดเลือดสมอง	16/05/2559	601,816.32	24,072.65	12,036.65	12,036.00
774	57	สอ.ครูบุรีรัมย์	263532-0032-09800	นายชูชัย วะโรรัมย์	58	เลือดออกในระบบทางเดินอาหารส่วนต้นอย่างรุนแรง	14/05/2559	601,816.32	24,072.65	12,036.65	12,036.00
775	58	สอ.ครูบุรีรัมย์	545107-0032-44658	นางทัศนีย์ เชษฐราช	51	มะเร็งลำไส้ใหญ่	22/04/2559	601,816.32	24,072.65	12,036.65	12,036.00
776	59	สอ.ครูปทุมธานี	345409-0115-09236	นางสาวกิริยา ปิ่นทอง	53	มะเร็งรังไข่	06/05/2559	601,816.32	24,072.65	12,036.65	12,036.00
777	60	สอ.ครูปทุมธานี	346546-0115-02552	นางมณฑา อธิปัญญา	79	ติดเชื้อในกระแสเลือด	12/05/2559	601,816.32	24,072.65	12,036.65	12,036.00
778	61	สอ.ครูปราจีนบุรี	384123-0074-05145	นายอนุชิต ผลาทาญ	62	ติดเชื้อในปอด	31/03/2559	601,816.32	24,072.65	12,036.65	12,036.00
779	62	สอ.ครูปราจีนบุรี	457605-0074-09958	นายมนตรี พุทธิเมธากุล	58	เลือดออกในสมองด้านหลัง	12/04/2559	601,816.32	24,072.65	12,036.65	12,036.00
780	63	สอ.ครูปราจีนบุรี	348654-0074-04153	นางอุบล วิเชียรสรรค์	76	ติดเชื้อในกระแสเลือด	02/05/2559	601,816.32	24,072.65	12,036.65	12,036.00
781	64	สอ.ครูปราจีนบุรี	347659-0074-02270	นางประทุม ตรีนุสนธิ์	68	โรคมะเร็งปอด มีภาวะลิ่มเลือดอุดกั้นในปอด	10/05/2559	601,816.32	24,072.65	12,036.65	12,036.00
782	65	สอ.ครูพระนครศรีอยุธยา	351168-0062-09181	นางลูกอิน เรืองฉาย	91	โรคชรา	23/04/2559	601,816.32	24,072.65	12,036.65	12,036.00
783	66	สอ.ครูพะเยา	355315-0201-09734	นายสังเวียน อ้ายสุรินทร์	48	ติดเชื้อในกระแสเลือด	23/04/2559	601,816.32	24,072.65	12,036.65	12,036.00
784	67	สอ.ครูพะเยา	352028-0201-04938	นายนิตย์ งานดี	61	ภาวะภูมิคุ้มกันบกพร่อง	25/04/2559	601,816.32	24,072.65	12,036.65	12,036.00
785	68	สอ.ครูพะเยา	353645-0201-08286	นางประไพ พันธ์พัฒนกุล	87	ติดเชื้อในกระแสเลือด	12/05/2559	601,816.32	24,072.65	12,036.65	12,036.00
786	69	สอ.ครูพะเยา	354348-0201-02132	นางพวงทอง วรรณโกฏิ	74	มะเร็งลำไส้	12/05/2559	601,816.32	24,072.65	12,036.65	12,036.00
787	70	สอ.ครูพะเยา	353258-0201-05677	นายศรีทน บุญเรือง	68	มะเร็งปอดระยะสุดท้าย	14/05/2559	601,816.32	24,072.65	12,036.65	12,036.00
788	71	สอ.ครูพังงา	502326-0066-05991	นางสุวรรณา เจริญสุข	61	ภาวะเลือดออกใต้เยื่อหุ้มสมอง	27/04/2559	601,816.32	24,072.65	12,036.65	12,036.00
789	72	สอ.ครูพิจิตร	360049-0014-14674	นายเรืองศักดิ์ แสนสุด	77	กล้ามเนื้อหัวใจขาดเลือดเฉียบพลัน	25/04/2559	601,816.32	24,072.65	12,036.65	12,036.00
790	73	สอ.ครูพิจิตร	359606-0014-05787	นายบุสิทธิ์ สังขนานนท์	82	สมองฝ่อในวัยชรา	27/04/2559	601,816.32	24,072.65	12,036.65	12,036.00
791	74	สอ.ครูพิจิตร	558263-0014-u02124	นายธวัชชัย ครุปราการกิจ	45	กินยาฆ่าแมลง	01/05/2559	601,816.32	24,072.65	12,036.65	12,036.00
792	75	สอ.ครูพิจิตร	358516-0014-01822	นายประสิทธิ์ ภุมมา	72	ปอดติดเชื้อ	02/05/2559	601,816.32	24,072.65	12,036.65	12,036.00
793	76	สอ.ครูพิจิตร	356853-0014-02746	นางลำไย แตงจิม	89	ติดเชื้อทางเดินปัสสาวะ	23/03/2559	601,816.32	24,072.65	12,036.65	12,036.00
794	77	สอ.ครูพิจิตร	558335-0014-#08512	นางทัศนี กรุดเส็ง	56	มะเร็งรังไข่และกระเพาะอาหารระยะสุดท้าย	13/05/2559	601,816.32	24,072.65	12,036.65	12,036.00
795	78	สอ.ครูพิษณุโลก	363318-0054-19570	นายพรวน สะสันเทียะ	70	โรคเบาหวาน	27/04/2559	601,816.32	24,072.65	12,036.65	12,036.00
796	79	สอ.ครูพิษณุโลก	360784-0054-10462	นางพจนีย์ ธันตี	58	มะเร็งปอด	29/04/2559	601,816.32	24,072.65	12,036.65	12,036.00
797	80	สอ.ครูพิษณุโลก	295916-0054-06206	นางจันทภา ฉิมณรงค์	71	สันนิษฐานหัวใจล้มเหลวเฉียบพลัน	27/04/2559	601,816.32	24,072.65	12,036.65	12,036.00
798	81	สอ.ครูพิษณุโลก	360702-0054-00399	นางสาวสมร เกียวชี	75	หัวใจล้มเหลวเฉียบพลัน	10/05/2559	601,816.32	24,072.65	12,036.65	12,036.00
799	82	สอ.ครูเพชรบูรณ์	392856-0005-00340	นายประสิทธิ์ เพียะวงศ์	59	เป็นลมตาย	16/04/2559	601,816.32	24,072.65	12,036.65	12,036.00
800	83	สอ.ครูเพชรบูรณ์	280097-0005-139160	นายสำราญ แร่ภูเขียว	57	ภาวะแทรกซ้อนจากมะเร็งท่อน้ำดี	15/05/2559	601,816.32	24,072.65	12,036.65	12,036.00
801	84	สอ.ครูแพร่	443219-0036-10862	นายสมศักดิ์ เปิ๊กทอง	54	โรคกล้ามเนื้อหัวใจขาดเลือด	28/04/2559	601,816.32	24,072.65	12,036.65	12,036.00
802	85	สอ.ครูแพร่	443716-0036-10150	นายชาญชัย รัตนวิมลชัย	71	โรคชรา	16/05/2559	601,816.32	24,072.65	12,036.65	12,036.00
803	86	สอ.ครูมหาสารคาม	367539-0070-27546	นายสุรพงษ์ วงศ์พิมพ์	76	ติดเชื้อในกระแสเลือด	19/04/2559	601,816.32	24,072.65	12,036.65	12,036.00
804	87	สอ.ครูมหาสารคาม	368183-0070-06542	นายจิรพัฒน์ สิงห์สุวรรณ	62	มะเร็งตับ	29/04/2559	601,816.32	24,072.65	12,036.65	12,036.00
805	88	สอ.ครูมหาสารคาม	365420-0070-17414	นายสงบ ไชยคุณ	69	มะเร็งท่อน้ำดี	09/05/2559	601,816.32	24,072.65	12,036.65	12,036.00
806	89	สอ.ครูมหาสารคาม	365606-0070-15792	นายพุทธา ตั้งชาวี	60	ไตวายเรื้อรัง	20/05/2559	601,816.32	24,072.65	12,036.65	12,036.00
807	90	สอ.ครูมหาสารคาม	366929-0070-22740	นายแท่น โพธิ์สุการ	63	โรคหนังแข็ง	18/05/2559	601,816.32	24,072.65	12,036.65	12,036.00
808	91	สอ.ครูมหาสารคาม	365556-0070-28111	นายดุสิต ดรหลักคำ	59	ตับวาย	21/05/2559	601,816.32	24,072.65	12,036.65	12,036.00
809	92	สอ.ครูแม่ฮ่องสอน	491459-0116-02557	นายบุญยงค์ ศิริบุญมา	87	ระบบทางเดินหายใจล้มเหลว	10/05/2559	601,816.32	24,072.65	12,036.65	12,036.00
810	93	สอ.ครูยโสธร	255553-0099-13536	นายวิชัย โคตรสมบัติ	57	มะเร็งตับ	25/02/2559	601,816.32	24,072.65	12,036.65	12,036.00
811	94	สอ.ครูยะลา	369235-0040-07720	นางนวลนิต จันทพันธ์	76	ปอดติดเชื้อขั้นรุนแรง	05/05/2559	601,816.32	24,072.65	12,036.65	12,036.00
812	95	สอ.ครูร้อยเอ็ด	376708-0025-31272	นายธำรงศักดิ์ ชาวศรี	46	หัวใจวาย	21/04/2559	601,816.32	24,072.65	12,036.65	12,036.00
813	96	สอ.ครูร้อยเอ็ด	382487-0025-02904	นายประสิทธิ์ วรรณศิริ	86	ปอดติดเชื้อรุนแรง	26/04/2559	601,816.32	24,072.65	12,036.65	12,036.00
814	97	สอ.ครูร้อยเอ็ด	577542-0025-19688	นายประสงค์ ทศกรรณ์	68	มะเร็งปอด	16/04/2559	601,816.32	24,072.65	12,036.65	12,036.00
815	98	สอ.ครูร้อยเอ็ด	376144-0025-16986	นายหนูจันทร์ กตารัตน์	89	ปอดอักเสบติดเชื้อ	16/04/2559	601,816.32	24,072.65	12,036.65	12,036.00
816	99	สอ.ครูร้อยเอ็ด	382007-0025-06173	นายเกชา ราโช	69	อุบัติเหตุจราจร	12/04/2559	601,816.32	24,072.65	12,036.65	12,036.00
817	100	สอ.ครูร้อยเอ็ด	384353-0025-24051	นายทองใบ สุ่มมาตย์	78	หัวใจล้มเหลว	15/04/2559	601,816.32	24,072.65	12,036.65	12,036.00
818	101	สอ.ครูร้อยเอ็ด	385469-0025-22564	นายวีระ อุดมประเสริฐ	62	เลือดออกในทางเดินอาหาร	29/04/2559	601,816.32	24,072.65	12,036.65	12,036.00
819	102	สอ.ครูร้อยเอ็ด	578157-0025-33696	นายสมหมาย ทองหนองบัว	58	โรคหัวใจขาดเลือด	10/05/2559	601,816.32	24,072.65	12,036.65	12,036.00
820	103	สอ.ครูร้อยเอ็ด	577990-0025-24551	นายเสรี ภูครีฐาน	62	ติดเชื้อในกระแสโลหิต	06/05/2559	601,816.32	24,072.65	12,036.65	12,036.00
821	104	สอ.ครูร้อยเอ็ด	385346-0025-25023	นางเจือจุล อาวีเอื้อ	88	มะเร็งไต	12/05/2559	601,816.32	24,072.65	12,036.65	12,036.00
822	105	สอ.ครูระนอง	284877-0034-03675	นางสาวสุธาสินี หอบุตร	50	หัวใจและหลอดเลือดแดงใหญ่ฉีกขาดจากบาดแผลกระสุนปืน	07/05/2559	601,816.32	24,072.65	12,036.65	12,036.00
823	106	สอ.ครูระยอง	371532-0213-06454	นายสมศักดิ์ ลอยแก้ว	71	วัณโรคปอด	25/04/2559	601,816.32	24,072.65	12,036.65	12,036.00
824	107	สอ.ครูราชบุรี	284071-0052-13970	นางจรัลรัตน์ ชูสุทธิ์	51	มะเร็งปอด	09/05/2559	601,816.32	24,072.65	12,036.65	12,036.00
825	108	สอ.ครูราชบุรี	373277-0052-14863	นายอุทัย เสาร์ม่วง	75	มะเร็งตับ	15/04/2559	601,816.32	24,072.65	12,036.65	12,036.00
826	109	สอ.ครูราชบุรี	372719-0052-03239	นางสุธีรา มณีจันทร์	92	สมองฝ่อวัยชรา	12/05/2559	601,816.32	24,072.65	12,036.65	12,036.00
827	110	สอ.ครูลพบุรี	563593-0019-14596	นางสาวณัชชา พูลนิสสัย	56	มะเร็งแพร่กระจายในปอด ตับ	27/04/2559	601,816.32	24,072.65	12,036.65	12,036.00
828	111	สอ.ครูลพบุรี	374705-0019-02555	นายบัณฑิต ปั้นคุ้ม	72	มะเร็งตับ	04/05/2559	601,816.32	24,072.65	12,036.65	12,036.00
829	112	สอ.ครูลำปาง	385753-0119-13205	นายวุฒิกร กาชัย	60	มะเร็งปอด	26/04/2559	601,816.32	24,072.65	12,036.65	12,036.00
830	113	สอ.ครูลำปาง	388465-0119-11174	นายเสน่ห์ มุณีแก้ว	69	มะเร็งตับอ่อนระยะสุดท้าย	27/04/2559	601,816.32	24,072.65	12,036.65	12,036.00
831	114	สอ.ครูลำปาง	257262-0119-09230	นายอุดม พงษ์จักร	67	โรคมะเร็งปอด	04/05/2559	601,816.32	24,072.65	12,036.65	12,036.00
832	115	สอ.ครูลำพูน	396019-0073-10504	นายชวลิต ยาวีระ	84	หัวใจล้มเหลว	29/04/2559	601,816.32	24,072.65	12,036.65	12,036.00
833	116	สอ.ครูเลย	437667-0078-11054	นายบุญมี วรรณชู	59	โรคตับแข็ง	18/04/2559	601,816.32	24,072.65	12,036.65	12,036.00
834	117	สอ.ครูเลย	437813-0078-06450	นายมนูญ เณระโต	57	มะเร็งลำไส้ใหญ่ลุกลามไปตับ	26/04/2559	601,816.32	24,072.65	12,036.65	12,036.00

ที่		ศูนย์ประสานงาน	ทะเบียนสมาชิก	ชื่อ - สกุล	อายุ	สาเหตุการเสียชีวิต	ว.ด.ป. ที่เสียชีวิต	อัตราการจ่ายเงินสงเคราะห์ศพ	หักเป็น คชจ.ตามกฎกระทรวง		
									คชจ. 4%	คชจ. สมาคม 2%	คชจ.ศูนย์ 2%
835	118	สอ.ครูเลย	437202-0078-07152	นางวารีรัตน์ เหง้าพรหมมินทร์	76	ติดเชื้อในกระแสโลหิต	27/04/2559	601,816.32	24,072.65	12,036.65	12,036.00
836	119	สอ.ครูเลย	440328-0078-06266	นายเทอดศักดิ์ ม่วงศรี	60	มะเร็งลำไส้ใหญ่	01/05/2559	601,816.32	24,072.65	12,036.65	12,036.00
837	120	สอ.ครูเลย	437744-0078-10247	นายพงษ์สวัสดิ์ วรชัยพิทักษ์	55	โรคมะเร็งปอด	05/05/2559	601,816.32	24,072.65	12,036.65	12,036.00
838	121	สอ.ครูเลย	440457-0078-15205	นางมยุรี ยาคง	51	อุบัติเหตุการจราจร	06/05/2559	601,816.32	24,072.65	12,036.65	12,036.00
839	122	สอ.ครูศรีสะเกษ	396851-0011-18813	นางมิ่งสมร กมลเจตนศรี	57	มะเร็งตับ	22/04/2559	601,816.32	24,072.65	12,036.65	12,036.00
840	123	สอ.ครูศรีสะเกษ	398160-0011-02960	นายบุญเหลือ จิตต์สม	74	ติดเชื้อในกระแสเลือด	18/04/2559	601,816.32	24,072.65	12,036.65	12,036.00
841	124	สอ.ครูศรีสะเกษ	400414-0011-10159	นายสุรัตน์ ป้องกัน	73	สมองฝ่อวัยชรา	17/04/2559	601,816.32	24,072.65	12,036.65	12,036.00
842	125	สอ.ครูศรีสะเกษ	399965-0011-19885	นายบัวเรียน บุญนำ	65	บาดเจ็บของศีรษะอย่างรุนแรง	27/04/2559	601,816.32	24,072.65	12,036.65	12,036.00
843	126	สอ.ครูสงขลา	573140-0071-07834	นายโอภาส ฆังคะสุวรรณ	60	ติดเชื้อในกระแสเลือด	24/04/2559	601,816.32	24,072.65	12,036.65	12,036.00
844	127	สอ.ครูสงขลา	404937-0071-06641	นางมณฑา สมบัติธานุชิต	86	โรคชรา	11/05/2559	601,816.32	24,072.65	12,036.65	12,036.00
845	128	สอ.ครูสมุทรปราการ	530197-0077-07756	นายธงชัย ศรีวชิราพิพัฒน์	59	ตับแข็ง	08/05/2559	601,816.32	24,072.65	12,036.65	12,036.00
846	129	สอ.ครูสมุทรสงคราม	406341-0018-05670	นายสมชาย สุขอุดม	51	หัวใจล้มเหลวเฉียบพลันจากโรคเบาหวาน	19/05/2559	601,816.32	24,072.65	12,036.65	12,036.00
847	130	สอ.ครูสมุทรสงคราม	406552-0018-05813	นายสุชาติ เอี่ยมสะอาด	70	ป่วยเป็นโรคมะเร็งต่อมลูกหมาก สารเกลือแร่ในร่างกายต่ำ	10/05/2559	601,816.32	24,072.65	12,036.65	12,036.00
848	131	สอ.ครูสมุทรสาคร	407858-0023-01657	นางสาวสมศรี ศรีเจริญ	68	เลือดออกในสมอง	05/05/2559	601,816.32	24,072.65	12,036.65	12,036.00
849	132	สอ.ครูสุโขทัย	423780-0016-01050	นายประสพ วงศ์มณี	82	ปอดอักเสบติดเชื้อ	12/02/2559	601,816.32	24,072.65	12,036.65	12,036.00
850	133	สอ.ครูสุโขทัย	423915-0016-10551	นายสงบ ศุขเกษม	75	มะเร็งปอดระยะสุดท้าย	31/03/2559	601,816.32	24,072.65	12,036.65	12,036.00
851	134	สอ.ครูสุโขทัย	540399-0016-07951	นายสาคร อินดี	55	เลือดออกในเนื้อสมอง	11/04/2559	601,816.32	24,072.65	12,036.65	12,036.00
852	135	สอ.ครูสุโขทัย	546701-0016-10759	นายสมชาย เกตุขาว	58	มะเร็งที่ไม่พบรอยโรคเริ่มแรก	16/04/2559	601,816.32	24,072.65	12,036.65	12,036.00
853	136	สอ.ครูสุโขทัย	423934-0016-08170	นายศรีมูล สลีวงศ์	77	ภาวะปอดติดเชื้อรุนแรง	17/04/2559	601,816.32	24,072.65	12,036.65	12,036.00
854	137	สอ.ครูสุโขทัย	422842-0016-10274	นายเฉลย ขวัญวงศ์	71	โรคไตเรื้อรัง	14/04/2559	601,816.32	24,072.65	12,036.65	12,036.00
855	138	สอ.ครูสุพรรณบุรี	410050-0088-09231	นายวิรัตน์ ธัญญเจริญ	68	มะเร็งตับ	24/04/2559	601,816.32	24,072.65	12,036.65	12,036.00
856	139	สอ.ครูสุพรรณบุรี	412772-0088-04341	นายสมนึก อ่ำสกุล	70	มะเร็งปอดระยะสุดท้าย	01/05/2559	601,816.32	24,072.65	12,036.65	12,036.00
857	140	สอ.ครูสุพรรณบุรี	412321-0088-16170	นายประพันธ์ สุดโต	69	มะเร็งตับอ่อน	12/05/2559	601,816.32	24,072.65	12,036.65	12,036.00
858	141	สอ.ครูสุพรรณบุรี	412364-0088-12614	นายเกลียว สุพรรณคง	73	โรคถุงลมโป่งพอง	19/05/2559	601,816.32	24,072.65	12,036.65	12,036.00
859	142	สอ.ครูสุพรรณบุรี	411584-0088-15193	นางณัฐิมา เล็กถิน	54	กล้ามเนื้ออ่อนแรง	17/05/2559	601,816.32	24,072.65	12,036.65	12,036.00
860	143	สอ.ครูสุพรรณบุรี	411659-0088-02428	นายเสน่ห์ วงษ์ศรีสังข์	90	สมองฝ่อวัยชรา	04/05/2559	601,816.32	24,072.65	12,036.65	12,036.00
861	144	สอ.ครูสุรินทร์	282168-0007-10347	นางจินดา สีมาเมฆ	57	ขับขี่รถจักรยานยนต์ล้มเอง	25/04/2559	601,816.32	24,072.65	12,036.65	12,036.00
862	145	สอ.ครูสุรินทร์	413739-0007-20541	นายสถิตย์ ดูรัตน์	53	หัวใจล้มเหลว	24/05/2559	601,816.32	24,072.65	12,036.65	12,036.00
863	146	สอ.ครูหนองคาย	489692-0030-21699	นางนันธิยา อตุลโภคาธร	60	เส้นเลือดโป่งพองในสมองแตก	21/04/2559	601,816.32	24,072.65	12,036.65	12,036.00
864	147	สอ.ครูหนองคาย	489514-0030-17458	นายสมชาย จันทรัตน์	60	ติดเชื้อในกระแสเลือดและภาวะเลือดเป็นกรดรุนแรง	10/05/2559	601,816.32	24,072.65	12,036.65	12,036.00
865	148	สอ.ครูหนองบัวลำภู	424982-0577-01537	นายอุ๊ด หมื่นปัญญา	66	ระบบไหลเวียนโลหิตล้มเหลว	29/04/2559	601,816.32	24,072.65	12,036.65	12,036.00
866	149	สอ.ครูหนองบัวลำภู	297402-0577-08136	นายเอก น้อยเนาลา	71	ป่วย	05/05/2559	601,816.32	24,072.65	12,036.65	12,036.00
867	150	สอ.ครูหนองบัวลำภู	424774-0577-01011	นายสุบรรณ์ โพธิรัตน	55	มะเร็งท่อน้ำดี	07/05/2559	601,816.32	24,072.65	12,036.65	12,036.00
868	151	สอ.ครูหนองบัวลำภู	584645-0577-01202	นายพนมเทียน พนมคำ	59	โรคมะเร็งในลำไส้	03/05/2559	601,816.32	24,072.65	12,036.65	12,036.00
869	152	สอ.ครูหนองบัวลำภู	301831-0577-02096	นายทานทัต สุพรรณภูวงษ์	75	ไตวายเฉียบพลัน	15/05/2559	601,816.32	24,072.65	12,036.65	12,036.00
870	153	สอ.ครูอุตรดิตถ์	420075-0101-02679	นายกิตติ จิตรสวัสดิ์	62	เลือดออกในสมอง	29/04/2559	601,816.32	24,072.65	12,036.65	12,036.00
871	154	สอ.ครูอุตรดิตถ์	420289-0101-12423	นายมานิตย์ ดวงเงิน	64	โรคลิ้นหัวใจรั่ว	22/05/2559	601,816.32	24,072.65	12,036.65	12,036.00
872	155	สอ.ครูอุตรดิตถ์	580022-0101-06533	นางจุไรรัตน์ แก่นจันทร์	64	ติดเชื้อทางเดินปัสสาวะ	13/05/2559	601,816.32	24,072.65	12,036.65	12,036.00
873	156	สอ.ครูอุตรดิตถ์	422419-0101-09074	นางสิน อารีย์พงษ์	83	ช่องท้องอักเสบรุนแรง ติดเชื้อกระแสเลือด	06/05/2559	601,816.32	24,072.65	12,036.65	12,036.00
874	157	สอ.ครูอุทัยธานี	425622-0067-10040	นางสมศรี จิตการุณ	82	ปอดติดเชื้อ	21/04/2559	601,816.32	24,072.65	12,036.65	12,036.00
875	158	สอ.ครูอุทัยธานี	426113-0067-10240	นายชั้น บุญลอย	87	ปอดติดเชื้อ	01/05/2559	601,816.32	24,072.65	12,036.65	12,036.00
876	159	สอ.ครูอุทัยธานี	425506-0067-04454	นายสินธุ์ คำแท้	56	มะเร็งกระเพาะอาหาร	16/05/2559	601,816.32	24,072.65	12,036.65	12,036.00
877	160	สอ.ครูอุทัยธานี	426928-0067-00114	นางสว่างจิต สาธิตานันต์	91	โรคชรา	06/03/2559	601,816.32	24,072.65	12,036.65	12,036.00
878	161	สอ.คุรุสัมพันธ์จังหวัดสุรินทร์	565171-0445-02785	นายเกรียงไกร เจริญศิริ	53	สันนิษฐานว่าเสียชีวิตเนื่องจากโรคหัวใจจากความดันโลหิตสูง	11/04/2559	601,816.32	24,072.65	12,036.65	12,036.00
879	162	สอ.มหาวิทยาลัยแม่โจ้	459049-0505-00518	นายธรรมรงค์ สิงห์อยู่เจริญ	46	กล้ามเนื้อหัวใจขาดเลือด	29/04/2559	601,816.32	24,072.65	12,036.65	12,036.00
880	163	สอ.มหาวิทยาลัยศรีนครินทรวิโรฒ	446564-0047-03659	ว่าที่ ร.ต.วีระ ประเสริฐกุล	78	ติดเชื้อในปอดจากท่อช่วยหายใจ	05/05/2559	601,816.32	24,072.65	12,036.65	12,036.00
881	164	สอ.สามัญศึกษานครสวรรค์	447693-0549-01168	นางลาวัลย์ รัตถา	58	มะเร็งรังไข่ระยะสุดท้าย	20/02/2559	601,816.32	24,072.65	12,036.65	12,036.00
882	165	สอ.สามัญศึกษานครสวรรค์	299349-0549-02556	นายชุมพล มงคลศรีสวัสดิ์	59	ตับแข็ง	14/03/2559	601,816.32	24,072.65	12,036.65	12,036.00
883	166	สอ.สามัญศึกษานครสวรรค์	447592-0549-01386	นายพิเชษฐ เนินพัน	58	ไม่ทราบสาเหตุการตาย	03/05/2559	601,816.32	24,072.65	12,036.65	12,036.00
884	167	สอ.สามัญศึกษาร้อยเอ็ด	558090-0380-04393	นายฉลาด อุปชา	52	มะเร็งลำไส้	13/05/2559	601,816.32	24,072.65	12,036.65	12,036.00
885	168	สอ.เสมาธรรมจักรอุดรธานี	553203-255-04497	นางประทิน จันทิมี	49	ติดเชื้อในกระแสเลือด	14/04/2559	601,816.32	24,072.65	12,036.65	12,036.00
รวม เดือนพฤษภาคม 2559								**101,105,141.76**	**4,044,205.67**	**2,022,157.20**	**2,022,048.00**
มิถุนายน											
886	1	สอ.ข้าราชการสังกัดกระทรวงศึกษาธิการอุบลราชธานี	271327-0223-05855	นางบุญศรี นามแดง	89	สมองฝ่อวัยชรา	28/05/2559	602,837.34	24,113.49	12,057.49	12,056.00
887	2	สอ.ครูกรมสามัญศึกษาจังหวัดเชียงราย	456475-0689-01571	นายสุทธิศักดิ์ ยศวงศ์	67	ไตวายเรื้อรังระยะสุดท้าย	10/06/2559	602,837.34	24,113.49	12,057.49	12,056.00
888	3	สอ.ครูกรมสามัญศึกษาจังหวัดลำปาง	533340-0694-01258	นางสาวนวิศรา สุวินทร์กูล	49	มะเร็งเต้านม	23/04/2559	602,837.34	24,113.49	12,057.49	12,056.00
889	4	สอ.ครูกรมสามัญศึกษาจังหวัดลำปาง	305027-0694-00525	นายวิมพันธ์ พานทอง	60	ระบบหายใจล้มเหลวจากมะเร็งปอด	04/06/2559	602,837.34	24,113.49	12,057.49	12,056.00
890	5	สอ.ครูกระบี่	482938-0064-09471	นางจำลอง พลับบดี	57	มะเร็งเต้านม	08/05/2559	602,837.34	24,113.49	12,057.49	12,056.00
891	6	สอ.ครูกาฬสินธุ์	299789-0009-26598	นายชล รมยรื่น	60	ภาวะหัวใจวาย	03/05/2559	602,837.34	24,113.49	12,057.49	12,056.00
892	7	สอ.ครูกาฬสินธุ์	308054-0009-18702	นายวชิรพงษ์ จุฑาเทศ	64	มะเร็งตับอ่อน	12/04/2559	602,837.34	24,113.49	12,057.49	12,056.00
893	8	สอ.ครูกาฬสินธุ์	301366-0009-20442	นายบุญตา สัตย์ซื่อ	61	บาดเจ็บจากการจราจร	12/05/2559	602,837.34	24,113.49	12,057.49	12,056.00
894	9	สอ.ครูกาฬสินธุ์	267295-0009-17755	นายสมพงษ์ สาไชยยันต์	57	เส้นเลือดในสมองตีบ	12/03/2559	602,837.34	24,113.49	12,057.49	12,056.00
895	10	สอ.ครูกาฬสินธุ์	305704-0009-21304	นางนงลักษณ์ กุลศรี	58	มะเร็งตับ	27/05/2559	602,837.34	24,113.49	12,057.49	12,056.00
896	11	สอ.ครูกำแพงเพชร	312179-0017-08313	นายสมปราถ แว่นแก้ว	62	มะเร็งระยะแพร่กระจาย	28/05/2559	602,837.34	24,113.49	12,057.49	12,056.00

ที่		ศูนย์ประสานงาน	ทะเบียนสมาชิก	ชื่อ - สกุล	อายุ	สาเหตุการเสียชีวิต	ว.ด.ป. ที่เสียชีวิต	อัตราการจ่ายเงินสงเคราะห์ศพ	หักเป็น คชจ.ตามกฎกระทรวง		
									คชจ. 4%	คชจ. สมาคม 2%	คชจ.ศูนย์ 2%
897	12	สอ.ครูกำแพงเพชร	311819-0017-03037	นายเล็ก มาน้อย	60	ปอดอักเสบติดเชื้อ	02/06/2559	602,837.34	24,113.49	12,057.49	12,056.00
898	13	สอ.ครูกำแพงเพชร	509894-0017-13240	นายมนตรี ไตรวารี	61	เลือดออกในสมอง	02/06/2559	602,837.34	24,113.49	12,057.49	12,056.00
899	14	สอ.ครูกำแพงเพชร	312819-0017-01349	นายถนอม อินทะเรืองศร	73	มะเร็งตับ	11/06/2559	602,837.34	24,113.49	12,057.49	12,056.00
900	15	สอ.ครูกำแพงเพชร	310349-0017-10094	นางสาวกัลยา คล้ายแก้วสกุล	60	มะเร็งเต้านมระยะลุกลาม	19/05/2559	602,837.34	24,113.49	12,057.49	12,056.00
901	16	สอ.ครูขอนแก่น	313539-0021-01036	นายสนั่น ใจจันทึก	79	มะเร็งปอดระยะสุดท้าย	24/05/2559	602,837.34	24,113.49	12,057.49	12,056.00
902	17	สอ.ครูขอนแก่น	280916-0021-21382	นางประเทืองทิพย์ ผ่อนจรุง	58	สมองบาดเจ็บ	25/05/2559	602,837.34	24,113.49	12,057.49	12,056.00
903	18	สอ.ครูขอนแก่น	567378-0021-18039	นายจรัญ สุทธิวงษ์	63	ติดเชื้อในกระแสเลือด	07/06/2559	602,837.34	24,113.49	12,057.49	12,056.00
904	19	สอ.ครูขอนแก่น	313894-0021-23708	นายพรณรงค์ น้อยวงศ์	71	มะเร็งตับ	05/06/2559	602,837.34	24,113.49	12,057.49	12,056.00
905	20	สอ.ครูฉะเชิงเทรา	319729-0001-06494	นางสาวอัมพร วรรณพิรุณ	56	มะเร็งเต้านม	08/04/2559	602,837.34	24,113.49	12,057.49	12,056.00
906	21	สอ.ครูฉะเชิงเทรา	319259-0001-06307	นางปิยะพร บุญดี	56	มะเร็งปากมดลูก	20/06/2559	602,837.34	24,113.49	12,057.49	12,056.00
907	22	สอ.ครูฉะเชิงเทรา	297861-0001-12552	นางขวัญตา บุญเผือก	41	มะเร็งเต้านม	25/06/2559	602,837.34	24,113.49	12,057.49	12,056.00
908	23	สอ.ครูชลบุรี	292810-0037-01652	นายภมร บุณยไวโรจน์	70	มะเร็งปอดระยะสุดท้าย	03/06/2559	602,837.34	24,113.49	12,057.49	12,056.00
909	24	สอ.ครูชลบุรี	490014-0037-18255	นางอรชร ต่ายธานี	48	ปอดอักเสบ	23/06/2559	602,837.34	24,113.49	12,057.49	12,056.00
910	25	สอ.ครูชัยนาท	457290-0031-06299	นายฉลาด นาคประสาท	56	มะเร็งตับระยะสุดท้าย	29/03/2559	602,837.34	24,113.49	12,057.49	12,056.00
911	26	สอ.ครูชัยนาท	321401-0031-02321	นางปวีณา ภู่เพชร	72	สันนิษฐานว่าเป็นโรคหลอดเลือดแดงเลี้ยงหัวใจแข็งและตีบ	15/04/2559	602,837.34	24,113.49	12,057.49	12,056.00
912	27	สอ.ครูชัยนาท	321656-0031-05844	นายอำนาจ วันทอง	56	ไม่สามารถระบุสาเหตุการเสียชีวิตได้	27/04/2559	602,837.34	24,113.49	12,057.49	12,056.00
913	28	สอ.ครูชัยนาท	321517-0031-05915	นางสุวัชราภรณ์ แย้มนุ่น	56	มะเร็งต่อมน้ำเหลือง	09/05/2559	602,837.34	24,113.49	12,057.49	12,056.00
914	29	สอ.ครูชัยภูมิ	323751-0012-06540	นายบัญญัติ พงษ์จำนงค์	78	บาดเจ็บที่ไขสันหลังส่วนต้นคอจากการจราจร	10/06/2559	602,837.34	24,113.49	12,057.49	12,056.00
915	30	สอ.ครูชัยภูมิ	258878-0012-11943	นายสมชัย หาญมโน	56	เส้นเลือดดำในหลอดอาหารแตก	13/06/2559	602,837.34	24,113.49	12,057.49	12,056.00
916	31	สอ.ครูชัยภูมิ	322333-0012-02956	นางประคอง ชำชัยภูมิ	86	ระบบหลอดเลือดและหายใจล้มเหลว	20/06/2559	602,837.34	24,113.49	12,057.49	12,056.00
917	32	สอ.ครูชัยภูมิ	322360-0012-13575	นางอุทัยวรรณ คงโนนกอก	60	มะเร็งปอด	17/06/2559	602,837.34	24,113.49	12,057.49	12,056.00
918	33	สอ.ครูชุมพร	326843-0072-02248	นางแช่มช้อย นาคสวัสดิ์	65	หัวใจเต้นผิดจังหวะ	11/06/2559	602,837.34	24,113.49	12,057.49	12,056.00
919	34	สอ.ครูชุมพร	326987-0072-11201	นางแสงอรุณ บุญประเสริฐ	72	หัวใจล้มเหลวเฉียบพลัน	16/06/2559	602,837.34	24,113.49	12,057.49	12,056.00
920	35	สอ.ครูชุมพร	529539-0072-08015	นางกัญญา เกียรติฐาปนายง	55	โรคหัวใจเต้นผิดจังหวะ	20/06/2559	602,837.34	24,113.49	12,057.49	12,056.00
921	36	สอ.ครูเชียงใหม่	568898-0127-02697	นายทองสุข คำฟู	86	ปอดอักเสบ	12/05/2559	602,837.34	24,113.49	12,057.49	12,056.00
922	37	สอ.ครูเชียงใหม่	433834-0127-45256	นางบุญยวง สสิวารา	92	การหายใจล้มเหลว	08/05/2559	602,837.34	24,113.49	12,057.49	12,056.00
923	38	สอ.ครูเชียงใหม่	432439-0127-35631	นายปรีชา ตุ้มผึ้ง	76	ติดเชื้อในกระแสเลือด	19/06/2559	602,837.34	24,113.49	12,057.49	12,056.00
924	39	สอ.ครูตรัง	508932-0015-08387	นางกาญจนา วัฒนศรี	62	มะเร็งปอดลุกลาม	21/06/2559	602,837.34	24,113.49	12,057.49	12,056.00
925	40	สอ.ครูนครนายก	332969-0096-04624	นางยุภา วงษ์ดี	60	มะเร็งลำไส้ใหญ่ระยะแพร่กระจาย	02/06/2559	602,837.34	24,113.49	12,057.49	12,056.00
926	41	สอ.ครูนครนายก	333101-0096-04752	นายชาตรี ศรีอิทธิยาเวทย์	57	หัวใจหยุดเต้นเฉียบพลัน	11/06/2559	602,837.34	24,113.49	12,057.49	12,056.00
927	42	สอ.ครูนครนายก	333461-0096-01251	นายไพโรจน์ อิ่มพันธุ์	73	โรคมะเร็งลำไส้ระยะสุดท้าย	20/06/2559	602,837.34	24,113.49	12,057.49	12,056.00
928	43	สอ.ครูนครปฐม	298093-0092-18091	นายสำราญ ปรางเปรมปรี	79	มะเร็งเม็ดเลือด	27/05/2559	602,837.34	24,113.49	12,057.49	12,056.00
929	44	สอ.ครูนครปฐม	334034-0092-12421	นายสุรชัย สุขจินดา	63	ตับแข็ง	11/06/2559	602,837.34	24,113.49	12,057.49	12,056.00
930	45	สอ.ครูนครปฐม	301278-0092-18326	นางสุวภี สระทองยอด	72	ปอดอักเสบติดเชื้อ	16/06/2559	602,837.34	24,113.49	12,057.49	12,056.00
931	46	สอ.ครูนครศรีธรรมราช	486316-0026-08032	นางรัตน์ สังข์น้อย	93	ล้มศีรษะกระแทกพื้นอย่างรุนแรงทำให้มีเลือดออกในสมอง	19/06/2559	602,837.34	24,113.49	12,057.49	12,056.00
932	47	สอ.ครูนครศรีธรรมราช	483582-0026-26396	นายประทีป เศวตศกุล	71	กล้ามเนื้อหัวใจตายฉับพลัน	17/06/2559	602,837.34	24,113.49	12,057.49	12,056.00
933	48	สอ.ครูนครสวรรค์	337473-0053-02556	นายสมจิตต์ วงศ์จันทร์	82	ตับวาย	26/05/2559	602,837.34	24,113.49	12,057.49	12,056.00
934	49	สอ.ครูนครสวรรค์	526312-0053-24846	นางปรานอม พุกทอง	55	ภาวะเลือดออกในสมอง	09/06/2559	602,837.34	24,113.49	12,057.49	12,056.00
935	50	สอ.ครูนนทบุรี	339945-0128-11638	นายสุทิน ปราณรักษ์	56	กล้ามเนื้อหัวใจขาดเลือดจากหลอดเลือดเลี้ยงหัวใจตีบ	28/05/2559	602,837.34	24,113.49	12,057.49	12,056.00
936	51	สอ.ครูน่าน	570369-0024-u02561	นางสาวอิดารัตน์ สุริยะ	38	ถูกรถบรรทุกชนตาย	26/05/2559	602,837.34	24,113.49	12,057.49	12,056.00
937	52	สอ.ครูน่าน	342204-0024-12365	นายเสถียร โชคภูริสกุล	67	ความดันโลหิตสูง	05/06/2559	602,837.34	24,113.49	12,057.49	12,056.00
938	53	สอ.ครูน่าน	341455-0024-02360	นายอำพร คมคง	65	หัวใจล้มเหลว	29/05/2559	602,837.34	24,113.49	12,057.49	12,056.00
939	54	สอ.ครูน่าน	542601-0024-05962	นางสุนันท์ ใจอารีย์	58	ภาวะติดเชื้อในกระแสเลือด	07/06/2559	602,837.34	24,113.49	12,057.49	12,056.00
940	55	สอ.ครูน่าน	342752-0024-04834	นายสำราญ ผัดผล	63	โรคไขสันหลังทำงานผิดปกติ	14/06/2559	602,837.34	24,113.49	12,057.49	12,056.00
941	56	สอ.ครูบุรีรัมย์	263938-0032-10985	นายเกษม ปราบหนองบัว	57	มะเร็งลำไส้	10/06/2559	602,837.34	24,113.49	12,057.49	12,056.00
942	57	สอ.ครูปทุมธานี	346008-0115-08560	นางอารดี วงษา	63	มะเร็งปอด	30/05/2559	602,837.34	24,113.49	12,057.49	12,056.00
943	58	สอ.ครูปทุมธานี	345779-0115-00912	นายจำลอง มีผล	85	มะเร็งที่บริเวณทวารหนัก	10/06/2559	602,837.34	24,113.49	12,057.49	12,056.00
944	59	สอ.ครูปราจีนบุรี	348900-0074-00871	นางวัชรี สีหราช	78	ติดเชื้อในปอดรุนแรง	25/05/2559	602,837.34	24,113.49	12,057.49	12,056.00
945	60	สอ.ครูปัตตานี	349943-0013-00261	นายสาย มลสุขราช	91	สมองฝ่อวัยชรา	26/05/2559	602,837.34	24,113.49	12,057.49	12,056.00
946	61	สอ.ครูปัตตานี	350195-0013-05983	นางแวมีเนาะ สะแลแม	58	มะเร็งเต้านมระยะแพร่กระจาย	22/06/2559	602,837.34	24,113.49	12,057.49	12,056.00
947	62	สอ.ครูพะเยา	353463-0201-06517	นายสนิท ปิงวงศ์	59	มะเร็งปอด	01/06/2559	602,837.34	24,113.49	12,057.49	12,056.00
948	63	สอ.ครูพะเยา	352655-0201-01650	นายจำนง ณ สุวรรณ	73	ปอดอักเสบ	08/06/2559	602,837.34	24,113.49	12,057.49	12,056.00
949	64	สอ.ครูพะเยา	355351-0201-05889	นายณัฐพนธ์ อินต๊ะสุวรรณ	59	มะเร็งตับ	20/06/2559	602,837.34	24,113.49	12,057.49	12,056.00
950	65	สอ.ครูพัทลุง	501039-0056-01490	นางวิเชียร ประชุมทอง	68	ไตวายระยะสุดท้าย	07/04/2559	602,837.34	24,113.49	12,057.49	12,056.00
951	66	สอ.ครูพัทลุง	501771-0056-00060	นายผล สุขน่วม	97	สมองฝ่อวัยชรา	22/05/2559	602,837.34	24,113.49	12,057.49	12,056.00
952	67	สอ.ครูพัทลุง	501505-0056-07932	นายชูศักดิ์ ฤทธิไพโรจน์	63	มะเร็งกระเพาะปัสสาวะ	27/05/2559	602,837.34	24,113.49	12,057.49	12,056.00
953	68	สอ.ครูพัทลุง	500347-0056-05928	นายนิพนธ์ จงรักษ์	60	หัวใจหยุดเต้นฉับพลัน	04/06/2559	602,837.34	24,113.49	12,057.49	12,056.00
954	69	สอ.ครูพัทลุง	501693-0056-09143	นายสมพร สมบูรณ์	59	มะเร็งกล่องเสียง	07/06/2559	602,837.34	24,113.49	12,057.49	12,056.00
955	70	สอ.ครูพิจิตร	357193-0014-00284	นายแต้ม แทนปั้น	92	ภาวะไตวายเรื้อรังระยะสุดท้าย	21/05/2559	602,837.34	24,113.49	12,057.49	12,056.00
956	71	สอ.ครูพิจิตร	558427-0014-10479	นายชิษณุพงศ์ สิริสิทธิกานต์	47	ขาดอากาศจากรอยกดรัดที่บริเวณคอ	23/05/2559	602,837.34	24,113.49	12,057.49	12,056.00
957	72	สอ.ครูพิจิตร	583155-0014-10254	นายพิเดช มงคล	59	หัวใจล้มเหลวเฉียบพลัน	31/05/2559	602,837.34	24,113.49	12,057.49	12,056.00
958	73	สอ.ครูพิจิตร	356720-0014-03765	นางสาวสมบูรณ์ ดารี	77	ปอดอักเสบติดเชื้อ	09/06/2559	602,837.34	24,113.49	12,057.49	12,056.00
959	74	สอ.ครูพิษณุโลก	361445-0054-14038	นายสวัสดิ์ ดีธงทอง	61	บาดเจ็บที่ศีรษะอย่างรุนแรงจากการตกจากที่สูง	24/05/2559	602,837.34	24,113.49	12,057.49	12,056.00
960	75	สอ.ครูพิษณุโลก	551248-0054-11880	นายเฉลิม คงเขียว	55	ตับล้มเหลวเฉียบพลัน	09/06/2559	602,837.34	24,113.49	12,057.49	12,056.00

ที่		ศูนย์ประสานงาน	ทะเบียนสมาชิก	ชื่อ - สกุล	อายุ	สาเหตุการเสียชีวิต	ว.ด.ป. ที่เสียชีวิต	อัตราการจ่ายเงินสงเคราะห์ศพ	หักเป็น คชจ.ตามกฎกระทรวง		
									คชจ. 4%	คชจ. สมาคม 2%	คชจ.ศูนย์ 2%
961	76	สอ.ครูพิษณุโลก	362648-0054-03152	นายชลอ มากจุ้ย	76	ภาวะแทรกซ้อนจากกระดูกหักจากการบาดเจ็บจราจร	10/06/2559	602,837.34	24,113.49	12,057.49	12,056.00
962	77	สอ.ครูพิษณุโลก	251734-0054-19293	นายอดิศร ไกรว่อง	61	เลือดออกใต้เยื่อหุ้มสมองชั้นนอกจากประวัติบาดเจ็บจราจร	13/06/2559	602,837.34	24,113.49	12,057.49	12,056.00
963	78	สอ.ครูพิษณุโลก	361309-0054-17805	นายวิชัย ชัยรัตน์	65	มะเร็งต่อมน้ำเหลือง	15/06/2559	602,837.34	24,113.49	12,057.49	12,056.00
964	79	สอ.ครูพิษณุโลก	362230-0054-01292	นางอรพรรณ พงษ์พาณิชย์	84	โรคมะเร็งปอดระยะลุกลาม	18/06/2559	602,837.34	24,113.49	12,057.49	12,056.00
965	80	สอ.ครูเพชรบุรี	434661-0008-02554	นายปรีชา เกษรมาลา	67	ติดเชื้อในกระแสเลือด	27/05/2559	602,837.34	24,113.49	12,057.49	12,056.00
966	81	สอ.ครูเพชรบุรี	436592-0008-04430	นางพรรณี อังกินันทน์	61	ติดเชื้อในกระแสเลือด	17/06/2559	602,837.34	24,113.49	12,057.49	12,056.00
967	82	สอ.ครูเพชรบุรี	435914-0008-07058	นางอาวีย์ แผนมนตรี	66	เป็นลมตาย	18/06/2559	602,837.34	24,113.49	12,057.49	12,056.00
968	83	สอ.ครูเพชรบูรณ์	393389-0005-00468	นางวันทนา วงศ์เทวัญ	62	ติดเชื้อในกระแสเลือด	02/06/2559	602,837.34	24,113.49	12,057.49	12,056.00
969	84	สอ.ครูเพชรบูรณ์	392790-0005-02876	นางสาวโปรยทิพย์ พูลสวัสดิ์	73	ปอดติดเชื้อ	07/06/2559	602,837.34	24,113.49	12,057.49	12,056.00
970	85	สอ.ครูเพชรบูรณ์	000000-0005-104310	นางกนกวรี เอี่ยมไรวัลย์	55	มะเร็งปากมดลูก	08/06/2559	602,837.34	24,113.49	12,057.49	12,056.00
971	86	สอ.ครูเพชรบูรณ์	497074-0005-ส128230	นายบุญลือ ศิริลา	63	ติดเชื้อในปอด	11/06/2559	602,837.34	24,113.49	12,057.49	12,056.00
972	87	สอ.ครูแพร่	296702-0036-11013	นางพจนา ตันยงค์	56	ขาดอากาศจากรอยกดรัดบริเวณคอ	18/05/2559	602,837.34	24,113.49	12,057.49	12,056.00
973	88	สอ.ครูแพร่	443414-0036-10667	นางปิยนุช เพ็งเพชร	62	มะเร็งท่อน้ำดีระยะสุดท้าย	04/06/2559	602,837.34	24,113.49	12,057.49	12,056.00
974	89	สอ.ครูแพร่	455750-0036-07095	นายวัชระ สังข์จันทราพร	53	โรคมะเร็งสมอง	10/06/2559	602,837.34	24,113.49	12,057.49	12,056.00
975	90	สอ.ครูภูเก็ต	364158-0090-01223	นายสมบูรณ์ เชาวนะ	80	เลือดออกในทางเดินอาหารรุนแรง	10/06/2559	602,837.34	24,113.49	12,057.49	12,056.00
976	91	สอ.ครูมหาสารคาม	364941-0070-13807	นายทองดี คำอาจ	74	โรคไตวายระยะสุดท้าย	04/06/2559	602,837.34	24,113.49	12,057.49	12,056.00
977	92	สอ.ครูมหาสารคาม	365192-0070-20712	นายวิเชียร จำนงนิจ	68	มะเร็งต่อมน้ำเหลือง	06/06/2559	602,837.34	24,113.49	12,057.49	12,056.00
978	93	สอ.ครูมหาสารคาม	365874-0070-25155	นายสนิท ทุมมา	78	ปอดติดเชื้อ	21/06/2559	602,837.34	24,113.49	12,057.49	12,056.00
979	94	สอ.ครูมุกดาหาร	479047-0321-01016	นายอำพน สายวร	66	เส้นเลือดสมองตีบ	13/05/2559	602,837.34	24,113.49	12,057.49	12,056.00
980	95	สอ.ครูมุกดาหาร	317657-0321-03663	นายสิทธิศักดิ์ ไชยทะ	64	โรคติดเชื้อปรสิต	06/06/2559	602,837.34	24,113.49	12,057.49	12,056.00
981	96	สอ.ครูมุกดาหาร	479221-0321-03957	นางบุหลัน แก้วศรีนวม	77	โรคซรา	12/06/2559	602,837.34	24,113.49	12,057.49	12,056.00
982	97	สอ.ครูมุกดาหาร	478884-0321-07466	นางแววตา โพธิไสย	63	มะเร็งตับอ่อน	29/05/2559	602,837.34	24,113.49	12,057.49	12,056.00
983	98	สอ.ครูแม่ฮ่องสอน	491350-0116-ส04707	นางจันทร์ดี กันทาหอม	55	โรคมะเร็งปอด	24/06/2559	602,837.34	24,113.49	12,057.49	12,056.00
984	99	สอ.ครูร้อยเอ็ด	579089-0025-11651	นายสุนทร ศรีบุญเพชร	65	มะเร็งท่อน้ำดี	20/05/2559	602,837.34	24,113.49	12,057.49	12,056.00
985	100	สอ.ครูร้อยเอ็ด	577755-0025-30357	นายวิเชียร รัตนจุล	77	อุบัติเหตุลื่นล้ม	21/05/2559	602,837.34	24,113.49	12,057.49	12,056.00
986	101	สอ.ครูร้อยเอ็ด	574866-0025-12032	นายบรรจง เดชพัฒน์ภิญโญ	67	อุบัติเหตุจราจร	21/05/2559	602,837.34	24,113.49	12,057.49	12,056.00
987	102	สอ.ครูร้อยเอ็ด	383971-0025-10288	นางเหรียญทอง สิงหาทิพย์	69	แพ้ภูมิตัวเอง	15/06/2559	602,837.34	24,113.49	12,057.49	12,056.00
988	103	สอ.ครูร้อยเอ็ด	575840-0025-20186	นายสฤษด์ กันยาเลิศ	63	มะเร็งในท่อน้ำดี	08/06/2559	602,837.34	24,113.49	12,057.49	12,056.00
989	104	สอ.ครูร้อยเอ็ด	577290-0025-15037	นายไพบูลย์ ไชยรัตน์	61	โรคมะเร็งตับ	29/05/2559	602,837.34	24,113.49	12,057.49	12,056.00
990	105	สอ.ครูระยอง	371488-0213-08733	นายปรีชา มีบุญ	60	หัวใจล้มเหลว	24/05/2559	602,837.34	24,113.49	12,057.49	12,056.00
991	106	สอ.ครูระยอง	458266-0213-01208	นายสินธุ์ประสิทธิ์ สุวรรณลม้ย	66	ภาวะหัวใจล้มเหลวเฉียบพลัน	03/06/2559	602,837.34	24,113.49	12,057.49	12,056.00
992	107	สอ.ครูระยอง	371467-0213-06836	นางกัญญา เพิ่มพูล	61	มะเร็งเต้านม	14/06/2559	602,837.34	24,113.49	12,057.49	12,056.00
993	108	สอ.ครูลพบุรี	375112-0019-11602	นางบัวขาบ มูลละ	64	มะเร็งเต้านม	12/06/2559	602,837.34	24,113.49	12,057.49	12,056.00
994	109	สอ.ครูลพบุรี	373572-0019-10956	นางพัชรินทร์ กิ่งไทร	57	มะเร็งท่อน้ำดีกระจาย	19/06/2559	602,837.34	24,113.49	12,057.49	12,056.00
995	110	สอ.ครูลพบุรี	374016-0019-02067	นางสาวมณี จ๋ำใจ	72	อุบัติเหตุรถจักรยานยนต์ชนรถเก๋ง	19/06/2559	602,837.34	24,113.49	12,057.49	12,056.00
996	111	สอ.ครูลำปาง	257529-0119-02750	นายอรุณศักดิ์ สวยฉลาด	75	ติดเชื้อในปอด	08/05/2559	602,837.34	24,113.49	12,057.49	12,056.00
997	112	สอ.ครูลำปาง	386584-0119-11680	นางสาวเจริญศรี เจริญสุข	82	ติดเชื้อในกระแสเลือด	09/05/2559	602,837.34	24,113.49	12,057.49	12,056.00
998	113	สอ.ครูลำพูน	395989-0073-03472	นางประนอม เมืองอินทร์	61	ภาวะไตวายระยะสุดท้าย	23/06/2559	602,837.34	24,113.49	12,057.49	12,056.00
999	114	สอ.ครูเลย	440715-0078-09623	นางวิลาวัลย์ วัฒนราช	63	ติดเชื้อในกระแสเลือดจากโรคมะเร็งลุกลามจนมีแผล	26/02/2559	602,837.34	24,113.49	12,057.49	12,056.00
1,000	115	สอ.ครูเลย	437723-0078-10677	นายปรีดี ถนอมทัพ	58	โรคตับ - โรคไตวายเรื้อรัง	24/05/2559	602,837.34	24,113.49	12,057.49	12,056.00
1,001	116	สอ.ครูเลย	440520-0078-12507	นายปรียนต์ ราชพรหมมา	51	มะเร็งท่อน้ำดีในตับ	20/06/2559	602,837.34	24,113.49	12,057.49	12,056.00
1,002	117	สอ.ครูศรีสะเกษ	399021-0011-32597	นายอ๊อด ท่วงที	66	โรคกล้ามเนื้อหัวใจขาดเลือดเฉียบพลัน	27/05/2559	602,837.34	24,113.49	12,057.49	12,056.00
1,003	118	สอ.ครูศรีสะเกษ	497453-0011-ส11209	นายสมจิตร สุวรรณพันธ์	57	มะเร็งลำไส้เล็กส่วนต้น	24/05/2559	602,837.34	24,113.49	12,057.49	12,056.00
1,004	119	สอ.ครูศรีสะเกษ	402280-0011-22022	นางศรีสวาท วงษาวดี	88	ระบบหายใจล้มเหลวจากติดเชื้อในปอด	26/05/2559	602,837.34	24,113.49	12,057.49	12,056.00
1,005	120	สอ.ครูศรีสะเกษ	400207-0011-19172	นางศิรินาถ บุตรศรี	57	มะเร็งเต้านม	19/05/2559	602,837.34	24,113.49	12,057.49	12,056.00
1,006	121	สอ.ครูศรีสะเกษ	400701-0011-22144	นายสุพจน์ พรมศักดิ์	51	ติดเชื้อในกระแสเลือด	24/05/2559	602,837.34	24,113.49	12,057.49	12,056.00
1,007	122	สอ.ครูศรีสะเกษ	399818-0011-19884	นายสถิตย์ บัวศรี	63	กล้ามเนื้อหัวใจขาดเลือด	25/05/2559	602,837.34	24,113.49	12,057.49	12,056.00
1,008	123	สอ.ครูศรีสะเกษ	397134-0011-20632	นายสง่า เกาะสมบัติ	79	มะเร็งตับ	03/06/2559	602,837.34	24,113.49	12,057.49	12,056.00
1,009	124	สอ.ครูศรีสะเกษ	399373-0011-04699	นายรัตน์ ธงชัย	76	เลือดออกในสมอง	30/05/2559	602,837.34	24,113.49	12,057.49	12,056.00
1,010	125	สอ.ครูศรีสะเกษ	404485-0011-09069	นางสุชุม อินทรีย์	69	ระบบทางเดินหายใจล้มเหลว	04/06/2559	602,837.34	24,113.49	12,057.49	12,056.00
1,011	126	สอ.ครูศรีสะเกษ	402552-0011-07720	นางศันสนีย์ ศรีงาม	66	ระบบหายใจและไหลเวียนโลหิตล้มเหลว	05/06/2559	602,837.34	24,113.49	12,057.49	12,056.00
1,012	127	สอ.ครูศรีสะเกษ	403726-0011-17339	นายทวีชัย สุปัตติ	57	มะเร็งตับ	02/06/2559	602,837.34	24,113.49	12,057.49	12,056.00
1,013	128	สอ.ครูศรีสะเกษ	497419-0011-ส39865	พลฯ เสรี ศรศรี	49	ติดเชื้อในกระแสโลหิต	31/05/2559	602,837.34	24,113.49	12,057.49	12,056.00
1,014	129	สอ.ครูศรีสะเกษ	404459-0011-06146	นางสมศิลป์ อินทนนท์	65	อุบัติเหตุจราจร	10/06/2559	602,837.34	24,113.49	12,057.49	12,056.00
1,015	130	สอ.ครูสกลนคร	535497-0094-21342	นางเตรียมทอง ธนะคำดี	57	กล้ามเนื้อหัวใจตายเฉียบพลัน	19/06/2559	602,837.34	24,113.49	12,057.49	12,056.00
1,016	131	สอ.ครูสมุทรสงคราม	405087-0018-01133	นายจำนง เกตรามฤทธิ์	85	ปอดอักเสบ	16/05/2559	602,837.34	24,113.49	12,057.49	12,056.00
1,017	132	สอ.ครูสมุทรสงคราม	406282-0018-04869	นายสุรวัช ชัยศิริฤทธิกุล	59	เส้นเลือดในสมองแตก	02/06/2559	602,837.34	24,113.49	12,057.49	12,056.00
1,018	133	สอ.ครูสิงห์บุรี	458879-0020-04088	นายวินัย ศรีสวัสดิ์	56	ไตวายเรื้อรัง	01/04/2559	602,837.34	24,113.49	12,057.49	12,056.00
1,019	134	สอ.ครูสุโขทัย	589472-0016-11819	นายสมบูรณ์ ทิพยสาร	84	หัวใจวายเฉียบพลัน	15/05/2559	602,837.34	24,113.49	12,057.49	12,056.00
1,020	135	สอ.ครูสุพรรณบุรี	411784-0088-14429	นายวิรัตน์ ศรีแก้ว	65	ติดเชื้อในทางเดินปัสสาวะ	13/06/2559	602,837.34	24,113.49	12,057.49	12,056.00
1,021	136	สอ.ครูสุพรรณบุรี	409779-0088-00792	นายจันทร์ ถิ่นไหญ่	84	เสมหะอุดตันทางเดินหายใจ	23/06/2559	602,837.34	24,113.49	12,057.49	12,056.00
1,022	137	สอ.ครูสุพรรณบุรี	412399-0088-16942	นางสาววัฒนา สุวรรณประทีป	65	มะเร็งปอด	24/06/2559	602,837.34	24,113.49	12,057.49	12,056.00
1,023	138	สอ.ครูสุรินทร์	416430-0007-19303	นายเปลื่อน พิมพ์ทอง	68	ถูกไฟฟ้าช็อต	31/05/2559	602,837.34	24,113.49	12,057.49	12,056.00
1,024	139	สอ.ครูหนองบัวลำภู	425012-0577-00136	นายอนันต์ อินทุไส	73	โรคมะเร็งท่อน้ำดี และติดเชื้อในช่องท้อง	22/05/2559	602,837.34	24,113.49	12,057.49	12,056.00
1,025	140	สอ.ครูหนองบัวลำภู	300962-0577-05272	นายเตรียม ศรีสาลี	53	มะเร็งตับ	14/06/2559	602,837.34	24,113.49	12,057.49	12,056.00
1,026	141	สอ.ครูอ่างทอง	427487-0055-07799	นางชลอ เนื้อจำรูญรัตน์	81	ลำไส้ใหญ่อุดตัน	05/06/2559	602,837.34	24,113.49	12,057.49	12,056.00

ที่		ศูนย์ประสานงาน	ทะเบียนสมาชิก	ชื่อ - สกุล	อายุ	สาเหตุการเสียชีวิต	ว.ด.ป. ที่เสียชีวิต	อัตราการจ่ายเงินสงเคราะห์ศพ	หักเป็น คชจ.ตามกฎกระทรวง		
									คชจ. 4%	คชจ. สมาคม 2%	คชจ.ศูนย์ 2%
1,027	142	สอ.ครูอุตรดิตถ์	421391-0101-07811	นายสมาน ม่วงเลี่ยม	58	หัวใจหยุดทำงานจากบาดแผลกระสุนปืนลูกปราย	22/05/2559	602,837.34	24,113.49	12,057.49	12,056.00
1,028	143	สอ.ครูอุตรดิตถ์	541693-0101-a07793	นายสิทธิชัย เจียมจันทร์คุปต์	60	มะเร็งบริเวณโคนลิ้นระยะแพร่กระจาย	07/06/2559	602,837.34	24,113.49	12,057.49	12,056.00
1,029	144	สอ.ครูอุตรดิตถ์	420254-0101-06597	นายสนั่น เชื้อพหล	69	โรคถุงลมโป่งพอง	19/06/2559	602,837.34	24,113.49	12,057.49	12,056.00
1,030	145	สอ.ครูอุตรดิตถ์	580185-0101-03451	นางเตือนใจ เอี่ยมสกุล	70	โรคตับระยะสุดท้าย	20/06/2559	602,837.34	24,113.49	12,057.49	12,056.00
1,031	146	สอ.ครูอุทัยธานี	588040-0067-m10838	นายสง่า คนรู้	59	น้ำท่วมปอด	22/05/2559	602,837.34	24,113.49	12,057.49	12,056.00
1,032	147	สอ.ครูอุทัยธานี	425881-0067-04999	นางนิภา ทองคำดี	77	มะเร็งลำไส้ใหญ่	13/06/2559	602,837.34	24,113.49	12,057.49	12,056.00
1,033	148	สอ.สามัญศึกษาร้อยเอ็ด	448345-0380-04233	นายสมเดช สิงห์เสนา	63	อุบัติเหตุผู้ขับรถเก๋งชนกับรถเก๋ง	17/05/2559	602,837.34	24,113.49	12,057.49	12,056.00
1,034	149	สอ.สามัญศึกษาร้อยเอ็ด	447865-0380-03237	นายสมควร คำเสวก	59	กล้ามเนื้อหัวใจตายเฉียบพลัน	06/06/2559	602,837.34	24,113.49	12,057.49	12,056.00
รวม เดือนมิถุนายน 2559								**89,822,763.66**	**3,592,910.55**	**1,796,566.01**	**1,796,344.00**
กรกฎาคม											
1,035	1	สอ.ข้าราชการกระทรวงศึกษาธิการจังหวัดตาก	533241-0680-00996	นายสุธี สีอ่อน	61	ติดเชื้อในกระแสเลือดรุนแรง	20/07/2559	601,998.96	24,079.96	12,040.96	12,039.00
1,036	2	สอ.ข้าราชการกระทรวงศึกษาธิการเชียงใหม่	544447-0165-06745	นางสาวมยุรี ด้วงศรี	54	เสียชีวิตจากเลือดออกได้เยื่อหุ้มสมอง	28/06/2559	601,998.96	24,079.96	12,040.96	12,039.00
1,037	3	สอ.ข้าราชการสังกัดกระทรวงศึกษาธิการอุบลราชธานี	271427-0223-05806	นายพิชัต ชอบงาม	81	ติดเชื้อรุนแรงในกระแสเลือด	19/07/2559	601,998.96	24,079.96	12,040.96	12,039.00
1,038	4	สอ.ครูกรมสามัญศึกษาจังหวัดลำปาง	256317-0694-01755	นายเกรียงศักดิ์ ชันติพงษ์	62	หลอดเลือดในสมองตีบ	19/06/2559	601,998.96	24,079.96	12,040.96	12,039.00
1,039	5	สอ.ครูกาฬสินธุ์	307149-0009-02585	นายวิรัช โชธาฤทธิ์	70	มะเร็งปอด	26/05/2559	601,998.96	24,079.96	12,040.96	12,039.00
1,040	6	สอ.ครูกาฬสินธุ์	306570-0009-17925	นายนิคม ตรีโยธา	60	โรคเบาหวาน	01/07/2559	601,998.96	24,079.96	12,040.96	12,039.00
1,041	7	สอ.ครูกาฬสินธุ์	308236-0009-18843	นายอุทัย ตรพิลา	53	อุบัติเหตุขับรถจักรยานยนต์ชนกับรถยนต์	03/07/2559	601,998.96	24,079.96	12,040.96	12,039.00
1,042	8	สอ.ครูกำแพงเพชร	509258-0017-07965	นางสุวรัตน์ ศรีจันทร์	56	ติดเชื้อในกระแสเลือด	26/06/2559	601,998.96	24,079.96	12,040.96	12,039.00
1,043	9	สอ.ครูกำแพงเพชร	509983-0017-10147	นายสุจิตร ตะศรี	50	ขาดอากาศจากการแขวนคอ	28/06/2559	601,998.96	24,079.96	12,040.96	12,039.00
1,044	10	สอ.ครูกำแพงเพชร	311908-0017-12507	นายสุรสิทธิ์ ย่านสากล	57	หัวใจวายเฉียบพลัน	03/07/2559	601,998.96	24,079.96	12,040.96	12,039.00
1,045	11	สอ.ครูกำแพงเพชร	311889-0017-06965	นายบุญเลิศ ยอดฉัตร	70	ปอดติดเชื้อรุนแรง	16/07/2559	601,998.96	24,079.96	12,040.96	12,039.00
1,046	12	สอ.ครูกำแพงเพชร	312516-0017-10962	นายสัมพันธ์ สุวรรณกรณ์	57	มะเร็งปอด	10/07/2559	601,998.96	24,079.96	12,040.96	12,039.00
1,047	13	สอ.ครูขอนแก่น	536625-0021-a25459	นายอรรถ เอมแย้ม	62	เลือดออกภายในสมอง	24/06/2559	601,998.96	24,079.96	12,040.96	12,039.00
1,048	14	สอ.ครูขอนแก่น	313934-0021-02311	นายคำพันธ์ นามมูลน้อย	85	โรคชรา	03/07/2559	601,998.96	24,079.96	12,040.96	12,039.00
1,049	15	สอ.ครูขอนแก่น	313580-0021-12081	นายบุญมี ชัยบุโฮม	76	ไตวายเฉียบพลัน	12/07/2559	601,998.96	24,079.96	12,040.96	12,039.00
1,050	16	สอ.ครูขอนแก่น	256657-0021--01665	นางพนิดา ชาติแท่น	82	โรคชราภาพ	27/04/2559	601,998.96	24,079.96	12,040.96	12,039.00
1,051	17	สอ.ครูขอนแก่น	586385-0021-12110	นายสากล หาดจันทร์	57	มะเร็งตับ	14/07/2559	601,998.96	24,079.96	12,040.96	12,039.00
1,052	18	สอ.ครูจันทบุรี	316141-0043-02994	นางศิริพร บำรุงชน	79	ลิ่มเลือดอุดตันบริเวณเส้นเลือดแดงใหญ่ไปปอด	01/07/2559	601,998.96	24,079.96	12,040.96	12,039.00
1,053	19	สอ.ครูจันทบุรี	315621-0043-04267	นายรังสรรค์ ค้าพริกไทย	61	โรคลิ้นหัวใจรั่วรุนแรง	02/07/2559	601,998.96	24,079.96	12,040.96	12,039.00
1,054	20	สอ.ครูฉะเชิงเทรา	282896-0001-13518	นายสมชาย จิตตโสภา	62	ตับแข็ง	18/06/2559	601,998.96	24,079.96	12,040.96	12,039.00
1,055	21	สอ.ครูชลบุรี	293387-0037-05889	นายใจ วีรพันธุ์	79	มะเร็งกล่องเสียง	25/07/2559	601,998.96	24,079.96	12,040.96	12,039.00
1,056	22	สอ.ครูชัยนาท	322083-0031-05190	นายชูชาติ อุนพานิช	60	ไตวายเฉียบพลัน	19/05/2559	601,998.96	24,079.96	12,040.96	12,039.00
1,057	23	สอ.ครูชัยนาท	457202-0031-06191	นายวิชัย เรืองทัพ	60	มะเร็งปอด	29/05/2559	601,998.96	24,079.96	12,040.96	12,039.00
1,058	24	สอ.ครูชัยนาท	489805-0031-07993	นายหนูแดง ไหตะคุ	50	ตับแข็งมีภาวะเลือดออกทางเดินอาหารแทรกซ้อน	29/05/2559	601,998.96	24,079.96	12,040.96	12,039.00
1,059	25	สอ.ครูชัยนาท	518613-0031-04117	นายประสงค์ ยิ้มน้อย	63	โรควัณโรคปอด	06/06/2559	601,998.96	24,079.96	12,040.96	12,039.00
1,060	26	สอ.ครูชุมพร	326576-0072-06458	นางรำไพ ศรีนันทวัน	63	หัวใจหยุดเต้นเฉียบพลัน	28/06/2559	601,998.96	24,079.96	12,040.96	12,039.00
1,061	27	สอ.ครูชุมพร	542499-0072-05520	นางศรีสุดา โรยภิรมย์	57	โรคหัวใจเต้นผิดจังหวะรุนแรง	30/06/2559	601,998.96	24,079.96	12,040.96	12,039.00
1,062	28	สอ.ครูชุมพร	328298-0072-06494	นายสุชาติ อินทวิเศษ	58	ภาวะหัวใจล้มเหลวแบบฉับพลัน	30/06/2559	601,998.96	24,079.96	12,040.96	12,039.00
1,063	29	สอ.ครูชุมพร	326921-0072-01479	นายจันทร เนียมภิรมย์	94	ขาดอากาศหายใจ	22/07/2559	601,998.96	24,079.96	12,040.96	12,039.00
1,064	30	สอ.ครูเชียงราย	556893-0082-23979	นายไพฑูรย์ ด้วงนิล	56	ติดเชื้อในกระแสเลือด	30/06/2559	601,998.96	24,079.96	12,040.96	12,039.00
1,065	31	สอ.ครูเชียงราย	430697-0082-14027	นางสงวนศรี ศิริเทพ	53	เบาหวาน	21/07/2559	601,998.96	24,079.96	12,040.96	12,039.00
1,066	32	สอ.ครูเชียงใหม่	491786-0127-19225	นายพิบูลย์ ศรีปินตา	64	ภาวะไตวายเรื้อรังระยะสุดท้าย	23/06/2559	601,998.96	24,079.96	12,040.96	12,039.00
1,067	33	สอ.ครูเชียงใหม่	432906-0127-45978	นายบุญธรรม ปันปวง	85	ไตวายเรื้อรัง	24/06/2559	601,998.96	24,079.96	12,040.96	12,039.00
1,068	34	สอ.ครูเชียงใหม่	494890-0127-27756	นายคำนึง ธรรมใจ	53	ติดเชื้อในกระแสเลือด	25/06/2559	601,998.96	24,079.96	12,040.96	12,039.00
1,069	35	สอ.ครูเชียงใหม่	432917-0127-39713	นายกฤษฎา ปาระพรหม	72	มะเร็งตับ	06/07/2559	601,998.96	24,079.96	12,040.96	12,039.00
1,070	36	สอ.ครูเชียงใหม่	434072-0127-25634	นายทองม้วน เสนาคำ	78	โรคสมองฝ่อวัยชรา	09/07/2559	601,998.96	24,079.96	12,040.96	12,039.00
1,071	37	สอ.ครูตรัง	329254-0015-02477	นางสุพัฒนา พรหมศิริ	80	จมน้ำตาย	02/07/2559	601,998.96	24,079.96	12,040.96	12,039.00
1,072	38	สอ.ครูตรัง	302564-0015-09272	นายสุชา อรรฆยมาศ	82	มะเร็งในเม็ดเลือด	03/07/2559	601,998.96	24,079.96	12,040.96	12,039.00
1,073	39	สอ.ครูตรัง	328441-0015-02950	นายวัชรินทร์ แก้วประชุม	64	เส้นเลือดตีบในสมอง	15/07/2559	601,998.96	24,079.96	12,040.96	12,039.00
1,074	40	สอ.ครูตราด	252071-0059-02291	นายพิชัย คล้ายดลิง	60	กล้ามเนื้อหัวใจขาดเลือดฉับพลัน	26/06/2559	601,998.96	24,079.96	12,040.96	12,039.00
1,075	41	สอ.ครูตราด	330436-0059-03005	นายอนันต์ เผือกพิบูลย์	61	หัวใจล้มเหลวมีน้ำท่วมปอด	17/07/2559	601,998.96	24,079.96	12,040.96	12,039.00
1,076	42	สอ.ครูตาก	536951-0029-07295	นายรพีรัฐ ดวดรักษ์	59	ปอดอักเสบติดเชื้อ	13/07/2559	601,998.96	24,079.96	12,040.96	12,039.00
1,077	43	สอ.ครูตาก	544168-0029-06124	นายจำลอง ดอกเกี๋ยง	55	เลือดออกในสมอง	17/07/2559	601,998.96	24,079.96	12,040.96	12,039.00
1,078	44	สอ.ครูนครนายก	332575-0096-05544	นางพัชรา มหาทรัพย์	63	กล้ามเนื้อหัวใจตายจากหลอดเลือดหัวใจอุดตัน	11/07/2559	601,998.96	24,079.96	12,040.96	12,039.00
1,079	45	สอ.ครูนครนายก	332244-0096-05340	นายทองหล่อ เดชะกุล	86	ติดเชื้อในกระแสเลือด	12/07/2559	601,998.96	24,079.96	12,040.96	12,039.00
1,080	46	สอ.ครูนครนายก	332278-0096-01842	นางสำรวย เถาวัลย์ดี	70	ติดเชื้อในกระแสเลือด	12/07/2559	601,998.96	24,079.96	12,040.96	12,039.00
1,081	47	สอ.ครูนครปฐม	333906-0092-06749	นายทัศน์ รุ่งสินเกษม	62	เส้นเลือดในสมองแตก	03/07/2559	601,998.96	24,079.96	12,040.96	12,039.00
1,082	48	สอ.ครูนครพนม	568307-0028-19286	นายสุขสันต์ ศรีหาเศษ	49	เลือดออกในสมอง	01/07/2559	601,998.96	24,079.96	12,040.96	12,039.00
1,083	49	สอ.ครูนครศรีธรรมราช	483408-0026-23428	นายอดุลย์ ไมเต็น	80	โรคชรา	09/07/2559	601,998.96	24,079.96	12,040.96	12,039.00
1,084	50	สอ.ครูนครศรีธรรมราช	483674-0026-08757	นางชุ่นลี่ บุญรอด	88	สมองฝ่อวัยชรา	05/07/2559	601,998.96	24,079.96	12,040.96	12,039.00
1,085	51	สอ.ครูนครศรีธรรมราช	483821-0026-25554	นางประยูร มุสิกวงศ์	81	โรคสมองฝ่อวัยชรา	21/07/2559	601,998.96	24,079.96	12,040.96	12,039.00
1,086	52	สอ.ครูนครศรีธรรมราช	487606-0026-01969	นายจรัส เสือทอง	96	โรคหัวใจ	16/07/2559	601,998.96	24,079.96	12,040.96	12,039.00
1,087	53	สอ.ครูนครศรีธรรมราช	483338-0026-01449	นางจาบ ทิชินพงศ์	91	ติดเชื้อในกระแสเลือด	17/07/2559	601,998.96	24,079.96	12,040.96	12,039.00

ที่		ศูนย์ประสานงาน	ทะเบียนสมาชิก	ชื่อ - สกุล	อายุ	สาเหตุการเสียชีวิต	ว.ด.ป. ที่เสียชีวิต	อัตราการจ่ายเงินสงเคราะห์ศพ	หักเป็น คชจ.ตามกฎกระทรวง		
									คชจ. 4%	คชจ. สมาคม 2%	คชจ.ศูนย์ 2%
1,088	54	สอ.ครูนครสวรรค์	499545-0053-17285	นายพันศักดิ์ ชมภูพื้น	54	มะเร็งกระเพาะปัสสาวะ	29/06/2559	601,998.96	24,079.96	12,040.96	12,039.00
1,089	55	สอ.ครูนครสวรรค์	269875-0053-07993	นายพินิจ วิมูล	61	มะเร็งกระดูกไขสันหลัง	01/07/2559	601,998.96	24,079.96	12,040.96	12,039.00
1,090	56	สอ.ครูนครสวรรค์	499623-0053-a18182	นายสายชล เอมอุทัย	53	ถูกยิงเสียชีวิต	13/07/2559	601,998.96	24,079.96	12,040.96	12,039.00
1,091	57	สอ.ครูนครสวรรค์	337469-0053-04750	นายอำนวย ไล้สมบูรณ์	73	มะเร็งตับระยะสุดท้าย	13/07/2559	601,998.96	24,079.96	12,040.96	12,039.00
1,092	58	สอ.ครูนครสวรรค์	336007-0053-20474	นายวิษณุ ทับทิม	62	โรคกล้ามเนื้อหัวใจขาดเลือด	14/07/2559	601,998.96	24,079.96	12,040.96	12,039.00
1,093	59	สอ.ครูนครสวรรค์	335857-0053-12384	นายอาจ ติบวงษา	59	มะเร็งหลอดอาหารระยะแพร่กระจาย	15/07/2559	601,998.96	24,079.96	12,040.96	12,039.00
1,094	60	สอ.ครูนครสวรรค์	337181-0053-15084	นางพัชรินทร์ มินเสน	62	มะเร็งท่อทางเดินน้ำดี	19/07/2559	601,998.96	24,079.96	12,040.96	12,039.00
1,095	61	สอ.ครูนครสวรรค์	335348-0053-13878	นายพัสกร จันทร์งาม	59	ระบบทางเดินหายใจอุดกั้น	19/07/2559	601,998.96	24,079.96	12,040.96	12,039.00
1,096	62	สอ.ครูนครสวรรค์	336234-0053-00731	นายฉันท์ นิ่มศรี	91	ก้อนเนื้อในปอดเป็นจุด ๆที่ปอดทั้ง 2 ข้าง	23/07/2559	601,998.96	24,079.96	12,040.96	12,039.00
1,097	63	สอ.ครูนครสวรรค์	336506-0053-05139	นายจำนงค์ ป้อมจันทร์	70	ภาวะกล้ามเนื้อหัวใจตาย	24/07/2559	601,998.96	24,079.96	12,040.96	12,039.00
1,098	64	สอ.ครูนนทบุรี	339966-0128-06177	นางชื่นใจ ปานงาม	56	มะเร็งเต้านม	03/07/2559	601,998.96	24,079.96	12,040.96	12,039.00
1,099	65	สอ.ครูน่าน	342087-0024-08739	นายสุรินทร์ ตนะทิพย์	60	มะเร็งลำไส้ใหญ่ระยะสุดท้าย	21/07/2559	601,998.96	24,079.96	12,040.96	12,039.00
1,100	66	สอ.ครูน่าน	343519-0024-11805	นายปลัว ศรทอง	75	ปอดอุดกั้นเรื้อรัง	14/07/2559	601,998.96	24,079.96	12,040.96	12,039.00
1,101	67	สอ.ครูน่าน	455379-0024-10439	นายวรรณ์เพชร โชคสิทธิวัง	57	บาดเจ็บที่ศีรษะรุนแรง	03/07/2559	601,998.96	24,079.96	12,040.96	12,039.00
1,102	68	สอ.ครูบุรีรัมย์	260553-0032-09207	นายจัด ไม้หอม	71	ภาวะหัวใจและหลอดเลือดล้มเหลว	20/06/2559	601,998.96	24,079.96	12,040.96	12,039.00
1,103	69	สอ.ครูบุรีรัมย์	265501-0032-13331	นายอนุวัฒน์ นาราช	52	เลือดออกในสมอง	21/06/2559	601,998.96	24,079.96	12,040.96	12,039.00
1,104	70	สอ.ครูบุรีรัมย์	560464-0032-29145	นายประเสริฐ บุญสิทธิ์	55	ปอดได้รับบาดเจ็บรุนแรงจากอุบัติเหตุรถยนต์	27/06/2559	601,998.96	24,079.96	12,040.96	12,039.00
1,105	71	สอ.ครูบุรีรัมย์	261872-0032-10069	นายสงวน โสตก	63	ก้านสมองขาดเลือด	10/07/2559	601,998.96	24,079.96	12,040.96	12,039.00
1,106	72	สอ.ครูบุรีรัมย์	263146-0032-21283	นายวิเชียร สินศิริ	59	มะเร็งปอด	14/07/2559	601,998.96	24,079.96	12,040.96	12,039.00
1,107	73	สอ.ครูปทุมธานี	344927-0115-00428	นางละม่อม ดอกไม้	92	ติดเชื้อที่ปอด	13/06/2559	601,998.96	24,079.96	12,040.96	12,039.00
1,108	74	สอ.ครูปทุมธานี	346536-0115-06853	นายบุญช่วย เหรียญทอง	64	โรคหัวใจล้มเหลว	21/06/2559	601,998.96	24,079.96	12,040.96	12,039.00
1,109	75	สอ.ครูปทุมธานี	345041-0115-00493	นายเวก ทองชมภูนุช	93	ลิ่มเลือดอุดตันในปอด	08/07/2559	601,998.96	24,079.96	12,040.96	12,039.00
1,110	76	สอ.ครูปทุมธานี	345740-0115-03814	นายสุทธิพร มะลิทอง	62	เส้นเลือดโป่งพองในสมองแตก	28/06/2559	601,998.96	24,079.96	12,040.96	12,039.00
1,111	77	สอ.ครูปัตตานี	349322-0013-13252	นายเจริญพงศ์ คงทน	51	กระดูกคอหักจากการบาดเจ็บทางจราจร	07/07/2559	601,998.96	24,079.96	12,040.96	12,039.00
1,112	78	สอ.ครูปัตตานี	349799-0013-02318	นางผ่องผิว ประวงษ์	70	มะเร็งเต้านม	07/07/2559	601,998.96	24,079.96	12,040.96	12,039.00
1,113	79	สอ.ครูปัตตานี	349789-0013-00978	นายอาทร เบญจสมัย	81	โรคพาร์กินสัน	19/07/2559	601,998.96	24,079.96	12,040.96	12,039.00
1,114	80	สอ.ครูพะเยา	351869-0201-01975	นายเจริญ ครุการุณวงศ์	74	ปอดติดเชื้อ	19/07/2559	601,998.96	24,079.96	12,040.96	12,039.00
1,115	81	สอ.ครูพังงา	502370-0066-04814	นายสราวุฒิ แก้วพิพัฒน์	63	มะเร็งโพรงจมูก	26/06/2559	601,998.96	24,079.96	12,040.96	12,039.00
1,116	82	สอ.ครูพัทลุง	580886-0056-09018	นายพัน เศรษฐสุข	69	โรคมะเร็งบริเวณคอ	27/06/2559	601,998.96	24,079.96	12,040.96	12,039.00
1,117	83	สอ.ครูพัทลุง	000000-0056-00217	นางละม่อม คงหนู	70	ติดเชื้อในกระแสเลือด	27/06/2559	601,998.96	24,079.96	12,040.96	12,039.00
1,118	84	สอ.ครูพิจิตร	357480-0014-03738	นายสมยศ บรรจง	65	มะเร็งท่อน้ำดี	24/06/2559	601,998.96	24,079.96	12,040.96	12,039.00
1,119	85	สอ.ครูพิจิตร	359721-0014-14807	นายสมบูรณ์ สิตานนท์	89	โรคไตวายเรื้อรัง	02/07/2559	601,998.96	24,079.96	12,040.96	12,039.00
1,120	86	สอ.ครูพิจิตร	356440-0014-05914	นายทวี เจือโร่ง	58	ติดเชื้อในช่องท้อง	04/07/2559	601,998.96	24,079.96	12,040.96	12,039.00
1,121	87	สอ.ครูพิจิตร	357364-0014-00683	นายช้อย นาเจริญ	86	ระบบหายใจล้มเหลว	08/07/2559	601,998.96	24,079.96	12,040.96	12,039.00
1,122	88	สอ.ครูพิษณุโลก	548575-0054-12890	นายมนัส แสวงทอง	53	มะเร็งสมอง	07/07/2559	601,998.96	24,079.96	12,040.96	12,039.00
1,123	89	สอ.ครูพิษณุโลก	363270-0054-09346	นายชิน สมบูรณ์หนู	61	กล้ามเนื้อหัวใจขาดเลือดเฉียบพลัน	07/07/2559	601,998.96	24,079.96	12,040.96	12,039.00
1,124	90	สอ.ครูพิษณุโลก	547752-0054-15797	นายชัช อรุณรัตน์	68	มะเร็งตับระยะสุดท้าย	14/07/2559	601,998.96	24,079.96	12,040.96	12,039.00
1,125	91	สอ.ครูพิษณุโลก	360754-0054-04818	นายสมศักดิ์ แก้วใส	61	ปอดอักเสบติดเชื้อ	15/07/2559	601,998.96	24,079.96	12,040.96	12,039.00
1,126	92	สอ.ครูพิษณุโลก	361941-0054-10225	นายจำลอง บัวด้วง	75	มะเร็งกระเพาะอาหาร	19/07/2559	601,998.96	24,079.96	12,040.96	12,039.00
1,127	93	สอ.ครูพิษณุโลก	361633-0054-11250	นายสมจิตร ทองน้อย	73	สมองฝ่อวัยชรา	22/07/2559	601,998.96	24,079.96	12,040.96	12,039.00
1,128	94	สอ.ครูเพชรบุรี	283823-0008-13517	นางมณฑา อิ่มศรี	60	หัวใจฟกช้ำ กระดูกซี่โครงหักรุนแรง	28/06/2559	601,998.96	24,079.96	12,040.96	12,039.00
1,129	95	สอ.ครูเพชรบุรี	436151-0008-09260	นายเจี่ยน ศรนารายณ์	74	ปอดติดเชื้อ	12/07/2559	601,998.96	24,079.96	12,040.96	12,039.00
1,130	96	สอ.ครูเพชรบุรี	435131-0008-11157	นายสำรอง เดชเพชร	80	มะเร็งตับ	06/07/2559	601,998.96	24,079.96	12,040.96	12,039.00
1,131	97	สอ.ครูเพชรบูรณ์	391889-0005-00945	นายพิมพา นวลศรี	75	ติดเชื้อในกระแสเลือด	28/06/2559	601,998.96	24,079.96	12,040.96	12,039.00
1,132	98	สอ.ครูเพชรบูรณ์	392426-0005-00327	นายเฉลย เปรมฤทัย	77	เส้นเลือดสมองตีบ	07/07/2559	601,998.96	24,079.96	12,040.96	12,039.00
1,133	99	สอ.ครูเพชรบูรณ์	391535-0005-01852	นายเหลื่อม ตุลสุข	92	เลือดออกในสมอง	09/05/2559	601,998.96	24,079.96	12,040.96	12,039.00
1,134	100	สอ.ครูเพชรบูรณ์	393606-0005-00269	นายประสาน ศรีบรรเทา	78	กล้ามเนื้อหัวใจเสื่อมจากการขาดเลือด	02/07/2559	601,998.96	24,079.96	12,040.96	12,039.00
1,135	101	สอ.ครูเพชรบูรณ์	000000-0005-07940	นางพักตร์ ม่วงเล็ก	91	เส้นเลือดสมองอุดตัน	07/06/2559	601,998.96	24,079.96	12,040.96	12,039.00
1,136	102	สอ.ครูแพร่	297581-0036-09618	นายสุนทร นิลเดช	66	มะเร็งปอด	03/07/2559	601,998.96	24,079.96	12,040.96	12,039.00
1,137	103	สอ.ครูแพร่	441868-0036-12752	นายณรงค์ กาศลังกา	70	ภาวะหัวใจล้มเหลวจากโรคอ้วนพยุกษ์ อ้มพาต	17/07/2559	601,998.96	24,079.96	12,040.96	12,039.00
1,138	104	สอ.ครูภูเก็ต	364051-0090-00145	นางอิ่มใจ กุสุมภ์	93	โรคติดเชื้อของผิวหนังและชั้นใต้ผิวหนัง	19/06/2559	601,998.96	24,079.96	12,040.96	12,039.00
1,139	105	สอ.ครูมหาสารคาม	253797-0070-07455	นายวินิจ ภิรมย์	60	เลือดออกใต้เยื่อหุ้มสมอง	26/06/2559	601,998.96	24,079.96	12,040.96	12,039.00
1,140	106	สอ.ครูมหาสารคาม	254351-0070-31085	นายประยูร น้อยอามาตย์	54	ขาดอากาศจากการจมน้ำ	02/07/2559	601,998.96	24,079.96	12,040.96	12,039.00
1,141	107	สอ.ครูมหาสารคาม	503028-0070-a16652	นางปน บุญสอน	57	ติดเชื้อในกระแสเลือด โรคปอดอักเสบ	09/07/2559	601,998.96	24,079.96	12,040.96	12,039.00
1,142	108	สอ.ครูมหาสารคาม	368338-0070-18900	นายประสิทธิ์ สุนนทะราช	57	มะเร็งตับ	12/07/2559	601,998.96	24,079.96	12,040.96	12,039.00
1,143	109	สอ.ครูมหาสารคาม	367521-0070-16458	นางชื่นจิต วงศ์วิศิษฐ์	76	สมองฝ่อวัยชรา	24/07/2559	601,998.96	24,079.96	12,040.96	12,039.00
1,144	110	สอ.ครูมุกดาหาร	317654-0321-01614	นายสาย ไชยคำภา	74	กล้ามเนื้อหัวใจขาดเลือดเฉียบพลัน	25/06/2559	601,998.96	24,079.96	12,040.96	12,039.00
1,145	111	สอ.ครูมุกดาหาร	317499-0321-02591	นางมาลัยวัลย์ โคตรสุโพธิ์	74	ติดเชื้อในกระแสเลือดอย่างรุนแรง	05/07/2559	601,998.96	24,079.96	12,040.96	12,039.00
1,146	112	สอ.ครูมุกดาหาร	479038-0321-06401	นางกัญจนา ภูหวล	51	ป่วยโรคมะเร็งลำไส้	13/07/2559	601,998.96	24,079.96	12,040.96	12,039.00
1,147	113	สอ.ครูมุกดาหาร	477621-0321-07042	นางกิตติญา รองหานาม	48	โรคมะเร็งท่อน้ำดี	20/07/2559	601,998.96	24,079.96	12,040.96	12,039.00
1,148	114	สอ.ครูแม่ฮ่องสอน	445143-0116-00541	นางปรียาพันธ์ ตานะเศรษฐ	76	ติดเชื้อในกระแสเลือด	20/07/2559	601,998.96	24,079.96	12,040.96	12,039.00
1,149	115	สอ.ครูยโสธร	370565-0099-12605	นายประยูร แสงอ่อน	66	ติดเชื้อในกระแสเลือด	12/06/2559	601,998.96	24,079.96	12,040.96	12,039.00
1,150	116	สอ.ครูยโสธร	370202-0099-01030	นายเหล็ก บุญพร	71	โรคเบาหวาน	12/06/2559	601,998.96	24,079.96	12,040.96	12,039.00
1,151	117	สอ.ครูยโสธร	370375-0099-13159	นายพันธ์ รักศิลป์	60	ปอดติดเชื้อ	24/06/2559	601,998.96	24,079.96	12,040.96	12,039.00
1,152	118	สอ.ครูยโสธร	369969-0099-14854	นายคำพอง ขวัญทอง	76	ติดเชื้อในกระแสเลือด	24/07/2559	601,998.96	24,079.96	12,040.96	12,039.00
1,153	119	สอ.ครูร้อยเอ็ด	383509-0025-22139	นางสะอาด สมฤาแสน	84	สมองฝ่อวัยชรา	19/06/2559	601,998.96	24,079.96	12,040.96	12,039.00
1,154	120	สอ.ครูร้อยเอ็ด	384572-0025-29975	นางพวงเพชร แสงแก้ว	67	มะเร็งปอด	18/06/2559	601,998.96	24,079.96	12,040.96	12,039.00
1,155	121	สอ.ครูร้อยเอ็ด	381623-0025-09310	นายธงชัย มาลัย	82	ระบบหายใจล้มเหลว	24/06/2559	601,998.96	24,079.96	12,040.96	12,039.00
1,156	122	สอ.ครูร้อยเอ็ด	576321-0025-a20694	นางวิราวรรณ์ นิระพันธ์	50	ภาวะติดเชื้อในกระแสเลือด	01/07/2559	601,998.96	24,079.96	12,040.96	12,039.00

ที่		ศูนย์ประสานงาน	ทะเบียนสมาชิก	ชื่อ - สกุล	อายุ	สาเหตุการเสียชีวิต	ว.ด.ป. ที่เสียชีวิต	อัตราการจ่ายเงินสงเคราะห์ศพ	หักเป็น คชจ.ตามกฎกระทรวง		
									คชจ. 4%	คชจ. สมาคม 2%	คชจ.ศูนย์ 2%
1,157	123	สอ.ครูร้อยเอ็ด	380566-0025-21445	นายฉลอง พลเรืองทอง	55	มะเร็งท่อน้ำดี	25/06/2559	601,998.96	24,079.96	12,040.96	12,039.00
1,158	124	สอ.ครูร้อยเอ็ด	574543-0025-08588	นายนิคม ไชยทา	70	มะเร็งในท่อน้ำดี	02/07/2559	601,998.96	24,079.96	12,040.96	12,039.00
1,159	125	สอ.ครูร้อยเอ็ด	576804-0025-12362	นายทองเบา ปาลสาร	84	ติดเชื้อในกระแสโลหิต	25/06/2559	601,998.96	24,079.96	12,040.96	12,039.00
1,160	126	สอ.ครูร้อยเอ็ด	577574-0025-08544	นางเพลินพิศ สวนสีดา	58	มะเร็งปอด	19/06/2559	601,998.96	24,079.96	12,040.96	12,039.00
1,161	127	สอ.ครูร้อยเอ็ด	378894-0025-12264	นายอรรถนันท์ โทขันธ์	64	เบาหวาน	08/07/2559	601,998.96	24,079.96	12,040.96	12,039.00
1,162	128	สอ.ครูระยอง	458195-0213-08265	นายเฉลิม สัทธาผล	77	ตับแข็ง	03/07/2559	601,998.96	24,079.96	12,040.96	12,039.00
1,163	129	สอ.ครูราชบุรี	372713-0052-05183	นายสมปอง ภู่ระหงษ์	66	ภาวะช็อคจากการติดเชื้อในกระแสเลือด	02/07/2559	601,998.96	24,079.96	12,040.96	12,039.00
1,164	130	สอ.ครูราชบุรี	372777-0052-03153	นายมงคล มีทอง	66	วัณโรคเยื่อหุ้มปอด	30/06/2559	601,998.96	24,079.96	12,040.96	12,039.00
1,165	131	สอ.ครูราชบุรี	372700-0052-12258	นางวรรณะ เฟื่องสง่า	66	มะเร็งเต้านม	14/07/2559	601,998.96	24,079.96	12,040.96	12,039.00
1,166	132	สอ.ครูลพบุรี	375131-0019-15635	นายเติม ไม้เจริญ	88	ปอดติดเชื้อรุนแรง	28/06/2559	601,998.96	24,079.96	12,040.96	12,039.00
1,167	133	สอ.ครูลพบุรี	540536-0019-ส13396	ร.ต.ศักดิ์ชัย บัวภาคำ	60	มะเร็งตับ	03/07/2559	601,998.96	24,079.96	12,040.96	12,039.00
1,168	134	สอ.ครูลพบุรี	458610-0019-04776	นางอุไร ปิ่นวิเศษ	65	อุบัติเหตุรถจักรยานยนต์ชนกับรถกระบะ	14/07/2559	601,998.96	24,079.96	12,040.96	12,039.00
1,169	135	สอ.ครูลำปาง	388389-0119-12942	นางสาวดวงจันทร์ มังป้อง	61	มะเร็งเต้านม	09/05/2559	601,998.96	24,079.96	12,040.96	12,039.00
1,170	136	สอ.ครูลำปาง	386170-0119-07453	นางนิรา คำวงศ์	91	สมองฝ่อวัยชรา	12/05/2559	601,998.96	24,079.96	12,040.96	12,039.00
1,171	137	สอ.ครูลำปาง	257598-0119-12302	นายนิรันดร์ มหามิตร	60	มะเร็งตับ	18/05/2559	601,998.96	24,079.96	12,040.96	12,039.00
1,172	138	สอ.ครูลำปาง	528683-0119-ส16375	ร.ต.ท.สว่าง มูลยะ	57	ติดเชื้อในกระแสเลือด	20/05/2559	601,998.96	24,079.96	12,040.96	12,039.00
1,173	139	สอ.ครูลำปาง	257248-0119-02555	นางเสงี่ยม สว่างวิทย์	72	ไตวายเฉียบพลัน	04/06/2559	601,998.96	24,079.96	12,040.96	12,039.00
1,174	140	สอ.ครูลำปาง	389697-0119-10855	นายสุรินทร์ เสริมสุข	61	มะเร็งถุงน้ำดี	14/06/2559	601,998.96	24,079.96	12,040.96	12,039.00
1,175	141	สอ.ครูลำปาง	257480-0119-09727	นายสุพจน์ สันวรรณ	64	เลือดออกที่เยื่อหุ้มสมองจากบาดเจ็บที่ศีรษะ	26/06/2559	601,998.96	24,079.96	12,040.96	12,039.00
1,176	142	สอ.ครูลำพูน	395994-0073-06503	นายสุวิทย์ ยศชัย	82	ไตวายเฉียบพลัน	17/07/2559	601,998.96	24,079.96	12,040.96	12,039.00
1,177	143	สอ.ครูเลย	440342-0078-12197	นางยี่สุ่น มาตย์สุริย์	77	โรคปอดอักเสบติดเชื้อรุนแรง	29/06/2559	601,998.96	24,079.96	12,040.96	12,039.00
1,178	144	สอ.ครูศรีสะเกษ	400144-0011-24435	นางชฎาวรรณ บุญเหมาะ	51	มะเร็งเต้านม	19/06/2559	601,998.96	24,079.96	12,040.96	12,039.00
1,179	145	สอ.ครูศรีสะเกษ	401550-0011-07370	นายสิริต มณีวรรณ	65	ภาวะช็อกพิษติดเชื้อ	05/07/2559	601,998.96	24,079.96	12,040.96	12,039.00
1,180	146	สอ.ครูสตูล	509210-0039-05371	นางปราณี เกนุ้ย	62	มะเร็งตับ	03/07/2559	601,998.96	24,079.96	12,040.96	12,039.00
1,181	147	สอ.ครูสมุทรปราการ	529942-0077-09111	นายเสวี ศรีงาม	57	โรคภูมิคุ้มกันบกพร่อง	26/06/2559	601,998.96	24,079.96	12,040.96	12,039.00
1,182	148	สอ.ครูสมุทรสงคราม	405837-0018-04654	นายธวัช พึ่งเจียก	58	หัวใจวายเฉียบพลัน	21/05/2559	601,998.96	24,079.96	12,040.96	12,039.00
1,183	149	สอ.ครูสมุทรสงคราม	406300-0018-04667	นางขนิษฐา สิทธิรุ่ง	62	โรคเนื้อเน่าตายที่ขาซ้ายและโรคระบบหัวใจ	08/06/2559	601,998.96	24,079.96	12,040.96	12,039.00
1,184	150	สอ.ครูสมุทรสาคร	407418-0023-01620	นายธนาเดช ฉัตรวุฒิเดชา	66	หลอดเลือดสมองตีบ	07/07/2559	601,998.96	24,079.96	12,040.96	12,039.00
1,185	151	สอ.ครูสุพรรณบุรี	411330-0088-13347	นายไพฑูร ยังงาม	60	ติดเชื้อรุนแรงในปอด	11/07/2559	601,998.96	24,079.96	12,040.96	12,039.00
1,186	152	สอ.ครูสุพรรณบุรี	410053-0088-09930	นายเสวย ธัญญผล	75	มะเร็งเม็ดเลือดขาว	15/07/2559	601,998.96	24,079.96	12,040.96	12,039.00
1,187	153	สอ.ครูสุรินทร์	413248-0007-11897	นายสุรชาติ กิ่งมาลา	60	ติดเชื้อทางเดินอาหาร	04/07/2559	601,998.96	24,079.96	12,040.96	12,039.00
1,188	154	สอ.ครูสุรินทร์	254993-0007-30674	นายรัฐวุฒิ ก่องขันธ์	54	ขาดออกซิเจนจากการสำลัก	19/07/2559	601,998.96	24,079.96	12,040.96	12,039.00
1,189	155	สอ.ครูสุรินทร์	413880-0007-10856	นายสมจิตร จันทยุง	57	ตับแข็ง	09/07/2559	601,998.96	24,079.96	12,040.96	12,039.00
1,190	156	สอ.ครูสุรินทร์	254813-0007-11630	นายอรรคพล วงษ์สุทา	56	ตับแข็ง	17/04/2559	601,998.96	24,079.96	12,040.96	12,039.00
1,191	157	สอ.ครูสุรินทร์	416109-0007-19226	นายประสาท ผิวงาม	54	ลื่นล้มในห้องน้ำ	25/07/2559	601,998.96	24,079.96	12,040.96	12,039.00
1,192	158	สอ.ครูหนองคาย	489591-0030-26969	นางวิไลวรรณ มีดอินทร์	55	มะเร็งเต้านมระยะสุดท้าย	18/07/2559	601,998.96	24,079.96	12,040.96	12,039.00
1,193	159	สอ.ครูอ่างทอง	427516-0055-03937	นายสถาพร พึ่งวงษ์	59	มะเร็งลำไส้ใหญ่	05/07/2559	601,998.96	24,079.96	12,040.96	12,039.00
1,194	160	สอ.ครูอุทัยธานี	425375-0067-00341	นายบุญเลิศ เกษสุริย์วงศ์	81	หัวใจล้มเหลว	21/06/2559	601,998.96	24,079.96	12,040.96	12,039.00
1,195	161	สอ.ครูอุทัยธานี	425989-0067-09158	นายเกรียงศักดิ์ นรเทพ	62	เลือดออกในสมอง	08/07/2559	601,998.96	24,079.96	12,040.96	12,039.00
1,196	162	สอ.ครุสัมพันธ์จังหวัดสุรินทร์	282203-0445-03343	นางเกษราภรณ์ ประธาน	54	ปอดติดเชื้อ	03/07/2559	601,998.96	24,079.96	12,040.96	12,039.00
1,197	163	สอ.มหาวิทยาลัยแม่โจ้	557079-0505-00581	นายสุพจน์ ถวาย	57	มะเร็งตับ	14/07/2559	601,998.96	24,079.96	12,040.96	12,039.00
1,198	164	สอ.มหาวิทยาลัยศรีนครินทรวิโรฒ	446938-0047-02136	นายทองสุข หอมระรื่น	74	โรคหัวใจขาดเลือด	10/07/2559	601,998.96	24,079.96	12,040.96	12,039.00
1,199	165	สอ.สามัญศึกษาร้อยเอ็ด	448113-0380-03468	นายปริญญานนท์ ผาสุวรรณ	64	หัวใจวายเฉียบพลัน	30/06/2559	601,998.96	24,079.96	12,040.96	12,039.00
1,200	166	สอ.สามัญศึกษาร้อยเอ็ด	255151-0380-04199	นายโชควิวัฒน์ โพธิ์ชา	49	ติดเชื้อในกระแสเลือด	24/06/2559	601,998.96	24,079.96	12,040.96	12,039.00
1,201	167	สอ.เสมากาฬสินธุ์	258501-0583-01687	นายสุวัฒน์ ประกายหงษ์มณี	52	โรคตับแข็งเรื้อรัง	10/07/2559	601,998.96	24,079.96	12,040.96	12,039.00
1,202	168	สอ.เสมากาฬสินธุ์	448751-0583-02100	นายชัยศิริ กิ่งโพธิ์	55	ติดเชื้อในกระแสโลหิต	05/07/2559	601,998.96	24,079.96	12,040.96	12,039.00
1,203	169	สอ.ครูเชียงใหม่	544424-0127-23571	นายวันชัย พิเนตสิริ	60	ปัสสาวะติดเชื้อ	15/06/2559	601,998.96	24,079.96	12,040.96	12,039.00
1,204	170	สอ.ครูเชียงราย	429983-0082-19123	นางเพลินลักษณ์ มณีรัตน์	58	ติดเชื้อในกระแสเลือด	10/07/2559	601,998.96	24,079.96	12,040.96	12,039.00
1,205	171	สอ.ครูเชียงราย	430858-0082-11457	นายบุญทรง สารถ้อย	77	ปอดติดเชื้อ	19/07/2559	601,998.96	24,079.96	12,040.96	12,039.00
1,206	172	สอ.ครูเชียงราย	503915-0082-18024	นางบัวเรียว เขื่อนคำ	62	บาดเจ็บสมองอย่างรุนแรงจากอุบัติเหตุจราจรทางบก	22/07/2559	601,998.96	24,079.96	12,040.96	12,039.00
รวม เดือนกรกฎาคม 2559								103,543,821.12	4,141,752.84	2,071,045.12	2,070,708.00
สิงหาคม											
1,207	1	สอ.ข้าราชการกระทรวงศึกษาธิการเชียงใหม่	477068-0165-06011	นายเพรียว แก้วเชาว์วัรมย์	57	ปอดติดเชื้อ	09/08/2559	600,027.85	24,001.11	12,001.11	12,000.00
1,208	2	สอ.ข้าราชการกระทรวงศึกษาธิการเชียงใหม่	559495-0165-09776	นายพิทักษ์ หน่อแก้ว	46	ติดเชื้อในกระแสเลือดอย่างรุนแรง	24/08/2559	600,027.85	24,001.11	12,001.11	12,000.00
1,209	3	สอ.ครูกาฬสินธุ์	267848-0009-21142	นายศุภชัย ตรัสศรี	47	ไตวาย	11/07/2559	600,027.85	24,001.11	12,001.11	12,000.00
1,210	4	สอ.ครูกาฬสินธุ์	266968-0009-06775	นายประจักษ์ ชิตย์กุล	66	ติดเชื้อในกระแสเลือด	12/07/2559	600,027.85	24,001.11	12,001.11	12,000.00
1,211	5	สอ.ครูกาฬสินธุ์	309278-0009-29364	นางเกษร วิชาชัย	49	มะเร็งไขข้อกระดูก	14/07/2559	600,027.85	24,001.11	12,001.11	12,000.00
1,212	6	สอ.ครูกาฬสินธุ์	268011-0009-29355	นายชาญน์ ฉายฉันท์	42	ตับอ่อนอักเสบเฉียบพลัน	01/08/2559	600,027.85	24,001.11	12,001.11	12,000.00
1,213	7	สอ.ครูกาฬสินธุ์	295371-0009-07947	นายไพรัตน์ จรทะผา	65	มะเร็งตับ	28/07/2559	600,027.85	24,001.11	12,001.11	12,000.00
1,214	8	สอ.ครูกาฬสินธุ์	307050-0009-20677	นายรักษ์ อภิญญากุล	81	ติดเชื้อในกระแสเลือดชนิดรุนแรง	05/08/2559	600,027.85	24,001.11	12,001.11	12,000.00
1,215	9	สอ.ครูกาฬสินธุ์	267072-0009-12062	นายวีระศักดิ์ ฤทธิ์รุ่ง	61	ภาวะติดเชื้อในกระแสเลือด	09/08/2559	600,027.85	24,001.11	12,001.11	12,000.00
1,216	10	สอ.ครูกำแพงเพชร	509557-0017-16053	นายอัคคเดช รักสิงห์	40	โรคภูมิคุ้มกันบกพร่อง	04/08/2559	600,027.85	24,001.11	12,001.11	12,000.00
1,217	11	สอ.ครูกำแพงเพชร	310289-0017-07111	นายควง เขียวหวาน	71	มะเร็งเม็ดเลือดขาว	10/07/2559	600,027.85	24,001.11	12,001.11	12,000.00
1,218	12	สอ.ครูกำแพงเพชร	312051-0017-09148	นายเดชา เลขะธนะ	77	ปอดติดเชื้อ	20/08/2559	600,027.85	24,001.11	12,001.11	12,000.00
1,219	13	สอ.ครูขอนแก่น	313197-0021-21396	นางมะลิ กิจกรองกาญ	81	ชราภาพ	24/07/2559	600,027.85	24,001.11	12,001.11	12,000.00
1,220	14	สอ.ครูขอนแก่น	314599-0021-16061	นางละม่อม รำเพยพล	81	หัวใจล้มเหลว	25/07/2559	600,027.85	24,001.11	12,001.11	12,000.00
1,221	15	สอ.ครูขอนแก่น	315293-0021-16678	นายเคนจันทร์ หาบัญญะ	77	สมองฝ่อวัยชรา	27/07/2559	600,027.85	24,001.11	12,001.11	12,000.00
1,222	16	สอ.ครูขอนแก่น	315215-0021-05775	นายกมล โสดา	66	ไตวายเฉียบพลัน	28/07/2559	600,027.85	24,001.11	12,001.11	12,000.00

ที่		ศูนย์ประสานงาน	ทะเบียนสมาชิก	ชื่อ - สกุล	อายุ	สาเหตุการเสียชีวิต	ว.ด.ป. ที่เสียชีวิต	อัตราการจ่ายเงินสงเคราะห์ศพ	หักเป็น คชจ.ตามกฎกระทรวง		
									คชจ. 4%	คชจ. สมาคม 2%	คชจ.ศูนย์ 2%
1,223	17	สอ.ครูขอนแก่น	313309-0021-15863	นายสรวง คงแสนคำ	79	โรคชรา	28/07/2559	600,027.85	24,001.11	12,001.11	12,000.00
1,224	18	สอ.ครูขอนแก่น	313791-0021-39539	นายสวัสดิ์ ทองนุช	72	ปอดอักเสบ	17/08/2559	600,027.85	24,001.11	12,001.11	12,000.00
1,225	19	สอ.ครูจันทบุรี	316531-0043-02865	นายชอบ มงคล	61	หัวใจวาย	25/07/2559	600,027.85	24,001.11	12,001.11	12,000.00
1,226	20	สอ.ครูจันทบุรี	317024-0043-09398	นายเหย่า สีเข้ม	88	โรคมะเร็งตับ	01/08/2559	600,027.85	24,001.11	12,001.11	12,000.00
1,227	21	สอ.ครูฉะเชิงเทรา	456589-0001-01227	นายทนงศักดิ์ เข็มจรูญ	76	ปอดติดเชื้อรุนแรง	20/08/2559	600,027.85	24,001.11	12,001.11	12,000.00
1,228	22	สอ.ครูชลบุรี	292505-0037-02726	นายวิทยา ตุงคะเสน	65	มะเร็งลำไส้	27/07/2559	600,027.85	24,001.11	12,001.11	12,000.00
1,229	23	สอ.ครูชลบุรี	292823-0037-06629	นางสกุลนรา บูรประทีป	58	ติดเชื้อในกระแสเลือด	07/08/2559	600,027.85	24,001.11	12,001.11	12,000.00
1,230	24	สอ.ครูชลบุรี	452648-0037-09508	นางอำนวย ทองระอา	66	ติดเชื้อในกระแสเลือด	15/08/2559	600,027.85	24,001.11	12,001.11	12,000.00
1,231	25	สอ.ครูชลบุรี	292778-0037-03564	นางสาวพัชพร บุญชู	64	ภาวะการติดเชื้อในกระแสโลหิต	25/08/2559	600,027.85	24,001.11	12,001.11	12,000.00
1,232	26	สอ.ครูชัยภูมิ	324380-0012-02437	นางสาวกุศล วงศ์ชัยวัฒนะ	71	ลำไส้อัดตัน	28/06/2559	600,027.85	24,001.11	12,001.11	12,000.00
1,233	27	สอ.ครูชัยภูมิ	325116-0012-16325	นายนิมิต อ้อนอุบล	64	ขาดอากาศหายใจ	01/07/2559	600,027.85	24,001.11	12,001.11	12,000.00
1,234	28	สอ.ครูชัยภูมิ	323724-0012-20845	นายแสวง แผลงศาสตรา	77	ติดเชื้อในกระแสโลหิต	04/07/2559	600,027.85	24,001.11	12,001.11	12,000.00
1,235	29	สอ.ครูชัยภูมิ	322764-0012-26712	นางประยงค์ ชัยพัฒน์	64	โรคไตวายเฉียบพลัน	12/07/2559	600,027.85	24,001.11	12,001.11	12,000.00
1,236	30	สอ.ครูชัยภูมิ	540225-0012-18181	นายวุฒิพงษ์ สมพงษ์พิพัฒน์	63	ภาวะไตวายเฉียบพลัน	17/07/2559	600,027.85	24,001.11	12,001.11	12,000.00
1,237	31	สอ.ครูชัยภูมิ	323988-0012-25340	นางวิไลวรรณ ภักดีจรุง	72	ปอดอักเสบติดเชื้อและระบบไหลเวียนโลหิตล้มเหลว	15/07/2559	600,027.85	24,001.11	12,001.11	12,000.00
1,238	32	สอ.ครูชัยภูมิ	323395-0012-05313	นายบุญมี บรรจบพุดซา	69	น้ำท่วมในเยื่อหุ้มปอด	11/07/2559	600,027.85	24,001.11	12,001.11	12,000.00
1,239	33	สอ.ครูชัยภูมิ	488371-0012-ส11250	ร.ต.สุพานิช เหล่าติ้ม	55	โรคมะเร็งตับ	06/07/2559	600,027.85	24,001.11	12,001.11	12,000.00
1,240	34	สอ.ครูชัยภูมิ	322479-0012-01953	นางจรัล คูณขุนทด	75	มะเร็งเต้านม	16/05/2559	600,027.85	24,001.11	12,001.11	12,000.00
1,241	35	สอ.ครูชัยภูมิ	324113-0012-01252	นายหนูพาน มีจันทร์	91	สมองฝ่อวัยชรา	20/07/2559	600,027.85	24,001.11	12,001.11	12,000.00
1,242	36	สอ.ครูชัยภูมิ	322664-0012-07965	นายสุทธิ จุลอักษร	86	โรคชรา	30/07/2559	600,027.85	24,001.11	12,001.11	12,000.00
1,243	37	สอ.ครูชัยภูมิ	324372-0012-16446	นายสมนึก วงศ์พรหม	77	ติดเชื้อในกระแสเลือด	15/08/2559	600,027.85	24,001.11	12,001.11	12,000.00
1,244	38	สอ.ครูชัยภูมิ	322733-0012-02454	นางจูมจี ชนะพาล	72	ปอดติดเชื้อ ไตวายเฉียบพลัน	11/08/2559	600,027.85	24,001.11	12,001.11	12,000.00
1,245	39	สอ.ครูชัยภูมิ	475081-0012-25359	นางรัชฎา ขวัญกลาง	51	มะเร็งเม็ดเลือดขาว	26/07/2559	600,027.85	24,001.11	12,001.11	12,000.00
1,246	40	สอ.ครูชุมพร	328299-0072-06374	นายวันชาติ อินทสินธุ์	76	ชรา	29/07/2559	600,027.85	24,001.11	12,001.11	12,000.00
1,247	41	สอ.ครูชุมพร	326521-0072-05393	นายนำ ตวงจันทร์กาญจน์	83	ตายธรรมชาติไม่ทราบสาเหตุ	30/07/2559	600,027.85	24,001.11	12,001.11	12,000.00
1,248	42	สอ.ครูชุมพร	326753-0072-05398	นางสาวศุภลักษณ์ ไทยนุกูล	58	ปอดอักเสบติดเชื้อรุนแรง	22/08/2559	600,027.85	24,001.11	12,001.11	12,000.00
1,249	43	สอ.ครูเชียงราย	429790-0082-23442	นายสุพล พัทธยากร	65	กล้ามเนื้อหัวใจขาดเลือดเฉียบพลัน	16/08/2559	600,027.85	24,001.11	12,001.11	12,000.00
1,250	44	สอ.ครูเชียงใหม่	494690-0127-19926	นายวิชิต แก้วชมภู	70	ภาวะเลือดออกในทางเดินอาหารรุนแรง	21/07/2559	600,027.85	24,001.11	12,001.11	12,000.00
1,251	45	สอ.ครูเชียงใหม่	431711-0127-30932	นายประดิษฐ์ เกตุวรภัทรา	74	ระบบไหลเวียนโลหิตล้มเหลวจากการติดเชื้อ	16/07/2559	600,027.85	24,001.11	12,001.11	12,000.00
1,252	46	สอ.ครูเชียงใหม่	433035-0127-04020	นายบุญส่ง พละปัญญา	74	ไตวาย	03/08/2559	600,027.85	24,001.11	12,001.11	12,000.00
1,253	47	สอ.ครูตราด	330257-0059-00167	นางสาวสำลี กองสมัคร	89	สมองฝ่อวัยชรา	23/08/2559	600,027.85	24,001.11	12,001.11	12,000.00
1,254	48	สอ.ครูตาก	566540-0029-ส05408	นายไว เทพนม	51	เส้นเลือดสมองแตก	03/08/2559	600,027.85	24,001.11	12,001.11	12,000.00
1,255	49	สอ.ครูนครปฐม	284431-0092-18414	นางพรทิพย์ มีวัฒนะ	61	หลอดเลือดสมองอุดตัน สมองขาดเลือด	26/07/2559	600,027.85	24,001.11	12,001.11	12,000.00
1,256	50	สอ.ครูนครปฐม	295757-0092-05657	นายปรีชา เจริญฉิม	66	ปอดติดเชื้อ	09/08/2559	600,027.85	24,001.11	12,001.11	12,000.00
1,257	51	สอ.ครูนครปฐม	268954-0092-13650	นายไพรัช นุชไพโรจน์	61	มะเร็งลำไส้	16/08/2559	600,027.85	24,001.11	12,001.11	12,000.00
1,258	52	สอ.ครูนครพนม	587981-0028-ส11541	นางเทพนม สังข์สน	53	ปอดติดเชื้อ	16/07/2559	600,027.85	24,001.11	12,001.11	12,000.00
1,259	53	สอ.ครูนครศรีธรรมราช	484286-0026-36769	นายสุวัฒน์ งามจัส	59	มะเร็งต่อมน้ำเหลืองในประสาทส่วนกลาง	26/07/2559	600,027.85	24,001.11	12,001.11	12,000.00
1,260	54	สอ.ครูนครสวรรค์	337992-0053-18811	นายทวี สีสอาด	73	โรคหลอดเลือดแดงเลี้ยงหัวใจแข็งและตีบตัน	18/07/2559	600,027.85	24,001.11	12,001.11	12,000.00
1,261	55	สอ.ครูนครสวรรค์	337444-0053-08976	นายสมเจตน์ ลูกปัด	61	โรคลิ้นหัวใจรั่ว	28/07/2559	600,027.85	24,001.11	12,001.11	12,000.00
1,262	56	สอ.ครูนครสวรรค์	336650-0053-17853	นายถวิล พงษ์ชื่น	70	สมองฝ่อวัยชรา	07/08/2559	600,027.85	24,001.11	12,001.11	12,000.00
1,263	57	สอ.ครูนครสวรรค์	336998-0053-13114	นายบุญศรี โพธิ์ศิรวัฒน์	77	กล้ามเนื้อหัวใจขาดเลือดเฉียบพลัน	08/08/2559	600,027.85	24,001.11	12,001.11	12,000.00
1,264	58	สอ.ครูนนทบุรี	544436-0128-ส40348	นางจิรมน เอี่ยมปคุณ	59	มะเร็งปอดระยะสุดท้าย	29/07/2559	600,027.85	24,001.11	12,001.11	12,000.00
1,265	59	สอ.ครูนนทบุรี	339186-0128-06984	นางมุกดา จันทพิมพะ	76	มะเร็งมดลูก	05/08/2559	600,027.85	24,001.11	12,001.11	12,000.00
1,266	60	สอ.ครูนนทบุรี	340010-0128-04206	นางสมใจ ผาสุข	74	ภาวะหัวใจขาดเลือด	24/08/2559	600,027.85	24,001.11	12,001.11	12,000.00
1,267	61	สอ.ครูน่าน	342906-0024-02316	นายทวี พิยะ	78	โรคกล้ามเนื้อหัวใจเสื่อมแบบพองโต	05/08/2559	600,027.85	24,001.11	12,001.11	12,000.00
1,268	62	สอ.ครูบุรีรัมย์	259887-0032-37778	นายบวร แก้วดอนรี	77	ติดเชื้อในกระแสเลือด	05/07/2559	600,027.85	24,001.11	12,001.11	12,000.00
1,269	63	สอ.ครูบุรีรัมย์	262812-0032-16235	นายเจริญ อินทร์แป้น	60	เส้นเลือดในสมองตีบ	18/07/2559	600,027.85	24,001.11	12,001.11	12,000.00
1,270	64	สอ.ครูบุรีรัมย์	259300-0032-02520	นายพิศิษฐ์ เสชะกุล	92	โรคชรา	19/07/2559	600,027.85	24,001.11	12,001.11	12,000.00
1,271	65	สอ.ครูบุรีรัมย์	467451-0032-43944	นางพรหมพร ศรกล้า	55	สันนิษฐานว่าเสียชีวิตจากการแขวนคอ	21/07/2559	600,027.85	24,001.11	12,001.11	12,000.00
1,272	66	สอ.ครูบุรีรัมย์	265784-0032-40296	นางสุภาวดี จันทร์เพ็ญมงคล	51	ติดเชื้อในกระแสเลือด	25/07/2559	600,027.85	24,001.11	12,001.11	12,000.00
1,273	67	สอ.ครูบุรีรัมย์	262570-0032-39965	นายสมศักดิ์ ทัศนาวิวัฒน์	60	หัวใจล้มเหลว	26/07/2559	600,027.85	24,001.11	12,001.11	12,000.00
1,274	68	สอ.ครูบุรีรัมย์	259437-0032-00099	นายประวิทย์ วัชรทอง	86	ปอดอักเสบรุนแรง	30/07/2559	600,027.85	24,001.11	12,001.11	12,000.00
1,275	69	สอ.ครูบุรีรัมย์	259490-0032-01225	นายทวีศิลป์ ชื่นเย็น	84	ปอดบวม	01/08/2559	600,027.85	24,001.11	12,001.11	12,000.00
1,276	70	สอ.ครูบุรีรัมย์	261474-0032-04481	นายวิโรจน์ เรืองไพศาล	65	มะเร็งท่อน้ำดี	07/08/2559	600,027.85	24,001.11	12,001.11	12,000.00
1,277	71	สอ.ครูบุรีรัมย์	259598-0032-01879	นางสมจิต จันทร์สม	81	ชรา	09/08/2559	600,027.85	24,001.11	12,001.11	12,000.00
1,278	72	สอ.ครูบุรีรัมย์	259424-0032-11560	นายสุเทพ ชัชวาลพาณิชย์	86	เส้นเลือดในสมองตีบ	10/08/2559	600,027.85	24,001.11	12,001.11	12,000.00
1,279	73	สอ.ครูบุรีรัมย์	259742-0032-25134	นายบุญธรรม ศรีสุขา	79	ติดเชื้อที่ปอด	13/08/2559	600,027.85	24,001.11	12,001.11	12,000.00
1,280	74	สอ.ครูบุรีรัมย์	260532-0032-02675	นางจำนรรจ์ สากิยบุตร	72	ตับแข็ง	15/08/2559	600,027.85	24,001.11	12,001.11	12,000.00
1,281	75	สอ.ครูบุรีรัมย์	525468-0032-ส14562	นายเกียรติขจร จงกล	55	หัวใจล้มเหลว	09/08/2559	600,027.85	24,001.11	12,001.11	12,000.00
1,282	76	สอ.ครูปทุมธานี	346496-0115-07973	นายศักดิ์ชัย หริ่มแก้ว	59	มะเร็งต่อมน้ำเหลืองระยะสุดท้าย	11/07/2559	600,027.85	24,001.11	12,001.11	12,000.00
1,283	77	สอ.ครูปทุมธานี	512375-0115-05039	นางสมถวิล พูลเกษม	58	เลือดออกใต้เยื่อหุ้มสมองชั้นบาง	19/07/2559	600,027.85	24,001.11	12,001.11	12,000.00
1,284	78	สอ.ครูประจวบคีรีขันธ์	557614-0033-10332	นายนิโรธ ยอดดี	59	มะเร็งเม็ดเลือดขาวระยะแพร่กระจาย	06/08/2559	600,027.85	24,001.11	12,001.11	12,000.00
1,285	79	สอ.ครูปราจีนบุรี	593146-0074-20094	นายกิตติภพ ศรีมาตร	37	กระดูกคอเลื่อน	26/06/2559	600,027.85	24,001.11	12,001.11	12,000.00
1,286	80	สอ.ครูปราจีนบุรี	347980-0074-01421	นายบุญมาก บุญพรหมอ่อน	87	เลือดออกในสมอง	29/06/2559	600,027.85	24,001.11	12,001.11	12,000.00
1,287	81	สอ.ครูปราจีนบุรี	349157-0074-02356	นายสุรินทร์ อุไรวงษ์	76	สมองฝ่อวัยชรา	09/07/2559	600,027.85	24,001.11	12,001.11	12,000.00
1,288	82	สอ.ครูปราจีนบุรี	348339-0074-05675	นายอานนท์ ภาคบุตร	60	มะเร็งของต่อมไทรอยด์	14/07/2559	600,027.85	24,001.11	12,001.11	12,000.00
1,289	83	สอ.ครูปราจีนบุรี	348228-0074-05886	นางอำฟอง พานิชดี	58	มะเร็งเต้านม	28/07/2559	600,027.85	24,001.11	12,001.11	12,000.00
1,290	84	สอ.ครูปราจีนบุรี	348028-0074-11638	นายสุมทร บุรุษภาพ	71	เส้นโลหิตสมองตีบ	14/06/2559	600,027.85	24,001.11	12,001.11	12,000.00

ที่		ศูนย์ประสานงาน	ทะเบียนสมาชิก	ชื่อ - สกุล	อายุ	สาเหตุการเสียชีวิต	ว.ด.ป. ที่เสียชีวิต	อัตราการจ่ายเงินสงเคราะห์ศพ	หักเป็น คชจ.ตามกฎกระทรวง		
									คชจ. 4%	คชจ. สมาคม 2%	คชจ.ศูนย์ 2%
1,291	85	สอ.ครูปราจีนบุรี	457478-0074-03459	นายคงศักดิ์ สุขสำราญ	62	มะเร็งไต	08/08/2559	600,027.85	24,001.11	12,001.11	12,000.00
1,292	86	สอ.ครูปราจีนบุรี	347237-0074-04490	นางลมัย คมคาย	60	ปอดติดเชื้อ	09/08/2559	600,027.85	24,001.11	12,001.11	12,000.00
1,293	87	สอ.ครูปัตตานี	510873-0013-09398	นายวิเชียร กุลธรรม	56	เลือดออกจากสมอง	24/08/2559	600,027.85	24,001.11	12,001.11	12,000.00
1,294	88	สอ.ครูพระนครศรีอยุธยา	457911-0062-05683	นางสังวาลย์ วรรณธนัง	95	ปอดอักเสบ	24/07/2559	600,027.85	24,001.11	12,001.11	12,000.00
1,295	89	สอ.ครูพะเยา	354705-0201-04218	นายดวง สมฤทธิ์	88	โรคชรา	17/07/2559	600,027.85	24,001.11	12,001.11	12,000.00
1,296	90	สอ.ครูพะเยา	345562-0201-05999	นางหทัยทิพย์ ศรีวิชัย	59	เลือดออกในสมอง	26/07/2559	600,027.85	24,001.11	12,001.11	12,000.00
1,297	91	สอ.ครูพิจิตร	355970-0014-03914	นายรำพึง ครุฑศรี	67	ภาวะแทรกซ้อนของเลือดออกในสมอง	08/08/2559	600,027.85	24,001.11	12,001.11	12,000.00
1,298	92	สอ.ครูพิจิตร	357069-0014-10080	นายเนียม ทัดสอน	76	มะเร็งตับระยะแพร่กระจาย	19/08/2559	600,027.85	24,001.11	12,001.11	12,000.00
1,299	93	สอ.ครูพิจิตร	359567-0014-04571	นายเอนก สวยลึก	68	ติดเชื้อในกระแสเลือด	22/08/2559	600,027.85	24,001.11	12,001.11	12,000.00
1,300	94	สอ.ครูพิจิตร	358283-0014-08973	นางอรรัมภา พุทธิปัญญา	69	โรคหลอดเลือดเลี้ยงกล้ามเนื้อหัวใจอุดตัน	24/08/2559	600,027.85	24,001.11	12,001.11	12,000.00
1,301	95	สอ.ครูพิษณุโลก	361207-0054-03850	นางพิศวง เจริญชัย	71	ติดเชื้อในกระแสเลือด	13/05/2559	600,027.85	24,001.11	12,001.11	12,000.00
1,302	96	สอ.ครูพิษณุโลก	362332-0054-01533	นางสุภา พัชธาณิช	95	โรคชรา	17/08/2559	600,027.85	24,001.11	12,001.11	12,000.00
1,303	97	สอ.ครูพิษณุโลก	547718-0054-15352	นายวิเชียร บัวยิ้ม	73	ปอดติดเชื้อ	26/07/2559	600,027.85	24,001.11	12,001.11	12,000.00
1,304	98	สอ.ครูพิษณุโลก	527099-0054-#200129	นายเสริมพงษ์ แดงดี	54	ภาวะช็อคจากการติดเชื้อในทางเดินอาหาร	02/08/2559	600,027.85	24,001.11	12,001.11	12,000.00
1,305	99	สอ.ครูพิษณุโลก	559191-0054-19865	นางพรรณี วัฒนชัยสิทธิ	58	เส้นเลือดในสมองตีบร่วมกับภาวะความดันโลหิตสูง	25/07/2559	600,027.85	24,001.11	12,001.11	12,000.00
1,306	100	สอ.ครูพิษณุโลก	361098-0054-01801	นายสาย จันทร์ศรี	85	ติดเชื้อในกระแสเลือด	24/07/2559	600,027.85	24,001.11	12,001.11	12,000.00
1,307	101	สอ.ครูเพชรบุรี	435043-0008-07000	นายพรรณะ ชูบดินทร์	66	ภาวะขาดอากาศหายใจเฉียบพลันจากการสำลัก	02/08/2559	600,027.85	24,001.11	12,001.11	12,000.00
1,308	102	สอ.ครูเพชรบูรณ์	392430-0005-02799	นายนิเวศน์ แป้น้อย	75	ติดเชื้อในกระแสเลือด	22/07/2559	600,027.85	24,001.11	12,001.11	12,000.00
1,309	103	สอ.ครูเพชรบูรณ์	000000-0005-181100	นางอัมพร อยู่อมสังข์	49	ทางเดินน้ำดีอักเสบ	31/07/2559	600,027.85	24,001.11	12,001.11	12,000.00
1,310	104	สอ.ครูเพชรบูรณ์	393814-0005-01117	นายชุมพล สมมีชัย	80	ปอดติดเชื้อ	10/08/2559	600,027.85	24,001.11	12,001.11	12,000.00
1,311	105	สอ.ครูเพชรบูรณ์	390367-0005-01412	นายนีละบล กันหา	75	ถูกยิงถึงแก่ความตาย	10/08/2559	600,027.85	24,001.11	12,001.11	12,000.00
1,312	106	สอ.ครูแพร่	298596-0036-04179	นายวินัย พลนาค	59	หัวใจล้มเหลว	19/04/2559	600,027.85	24,001.11	12,001.11	12,000.00
1,313	107	สอ.ครูแพร่	299689-0036-08093	นางสาวจินตนา ยอดยิ่ง	73	หัวใจวาย	31/07/2559	600,027.85	24,001.11	12,001.11	12,000.00
1,314	108	สอ.ครูแพร่	442561-0036-07163	นางบุญเรียง ดอกหอม	73	น้ำตาลในเลือดสูงเฉียบพลัน	08/08/2559	600,027.85	24,001.11	12,001.11	12,000.00
1,315	109	สอ.ครูแพร่	444610-0036-12798	นายรังสิต ทิรัตนพันธุ์	81	ภาวะติดเชื้อในกระแสเลือดรุนแรง	20/08/2559	600,027.85	24,001.11	12,001.11	12,000.00
1,316	110	สอ.ครูแพร่	442977-0036-00836	นายพล แนววงศ์	77	กล้ามเนื้อหัวใจตายฉับพลัน	20/08/2559	600,027.85	24,001.11	12,001.11	12,000.00
1,317	111	สอ.ครูมหาสารคาม	366712-0070-02454	นายบุญเสริม พลศรีพิมพ์	85	สมองฝ่อวัยชรา	27/07/2559	600,027.85	24,001.11	12,001.11	12,000.00
1,318	112	สอ.ครูมหาสารคาม	365271-0070-02290	นายสีดาน ชมเชี่ยวชาญ	86	สมองขาดเลือดเฉียบพลัน	03/08/2559	600,027.85	24,001.11	12,001.11	12,000.00
1,319	113	สอ.ครูมหาสารคาม	367217-0070-10409	นายสวาท ยมศรีเคน	77	โรคไต	05/08/2559	600,027.85	24,001.11	12,001.11	12,000.00
1,320	114	สอ.ครูมหาสารคาม	368466-0070-07199	นายลุน แสงโทโพธิ์	80	มะเร็งท่อน้ำดี ปอดติดเชื้อ ติดเชื้อในกระแสเลือดอย่างรุนแรง	17/08/2559	600,027.85	24,001.11	12,001.11	12,000.00
1,321	115	สอ.ครูมหาสารคาม	528933-0070-26940	นายกฤษดา สวัสดิ์ถาวร	51	ติดเชื้อในกระแสโลหิต	25/08/2559	600,027.85	24,001.11	12,001.11	12,000.00
1,322	116	สอ.ครูมหาสารคาม	252641-0070-26101	นางสุภาพรรณ แสงเพชร	62	มะเร็งตับ	22/08/2559	600,027.85	24,001.11	12,001.11	12,000.00
1,323	117	สอ.ครูมัธยมศึกษานครพนม	300472-0593-02587	นางเพ็ญแข วัชรนิภานันท์	55	มะเร็งเต้านมระยะสุดท้าย	20/08/2559	600,027.85	24,001.11	12,001.11	12,000.00
1,324	118	สอ.ครูมุกดาหาร	583537-0321-03951	นายธนกร โคตรสีหา	55	โรคเบาหวาน	29/07/2559	600,027.85	24,001.11	12,001.11	12,000.00
1,325	119	สอ.ครูมุกดาหาร	555839-0321-07850	นายสุวิทย์ มุละสิวะ	58	ภาวะเลือดเป็นกรดจากโรคไตวายระยะสุดท้าย	23/08/2559	600,027.85	24,001.11	12,001.11	12,000.00
1,326	120	สอ.ครูแม่ฮ่องสอน	445752-0116-02296	นายยก อินแถลง	78	โรคถุงลมโป่งพอง	20/07/2559	600,027.85	24,001.11	12,001.11	12,000.00
1,327	121	สอ.ครูยโสธร	370195-0099-15665	นางสังวาลย์ บุญปก	67	ไตวายเรื้อรัง	09/08/2559	600,027.85	24,001.11	12,001.11	12,000.00
1,328	122	สอ.ครูยะลา	511703-0040-06843	นายสมศักดิ์ พูนภักดี	70	มะเร็งปอด	07/08/2559	600,027.85	24,001.11	12,001.11	12,000.00
1,329	123	สอ.ครูยะลา	369575-0040-01171	นางผุสดี มณีบัล	87	มะเร็งปากมดลูกกระจายไปปอด	10/08/2559	600,027.85	24,001.11	12,001.11	12,000.00
1,330	124	สอ.ครูยะลา	369319-0040-01220	นายชม โชว์สงวน	71	มะเร็งปอดระยะลุกลาม	14/08/2559	600,027.85	24,001.11	12,001.11	12,000.00
1,331	125	สอ.ครูร้อยเอ็ด	379614-0025-26075	นายทองมา บุญวิเศษ	88	โรคสมองตายเพราะขาดเลือด	16/07/2559	600,027.85	24,001.11	12,001.11	12,000.00
1,332	126	สอ.ครูร้อยเอ็ด	317545-0025-30199	นางสมร จำปาทิพย์	79	มะเร็งปอด	21/07/2559	600,027.85	24,001.11	12,001.11	12,000.00
1,333	127	สอ.ครูร้อยเอ็ด	576129-0025-13573	นางบังอร ผนันตภักดิ์	55	ปอดอักเสบติดเชื้อ	15/07/2559	600,027.85	24,001.11	12,001.11	12,000.00
1,334	128	สอ.ครูร้อยเอ็ด	575590-0025-16520	นายสายัณห์ เพ็งลองตอง	66	มะเร็งต่อมลูกหมาก	27/07/2559	600,027.85	24,001.11	12,001.11	12,000.00
1,335	129	สอ.ครูร้อยเอ็ด	383740-0025-04059	นายศิลา สัตยาคุณ	79	ติดเชื้อในกระแสเลือด	27/07/2559	600,027.85	24,001.11	12,001.11	12,000.00
1,336	130	สอ.ครูร้อยเอ็ด	376560-0025-26038	นายถนอม แก้วลาย	64	กล้ามเนื้อหัวใจขาดเลือด	27/07/2559	600,027.85	24,001.11	12,001.11	12,000.00
1,337	131	สอ.ครูร้อยเอ็ด	578645-0025-11985	นางสาวบังอร มลาสินธุ์	56	ติดเชื้อในกระแสเลือด	31/07/2559	600,027.85	24,001.11	12,001.11	12,000.00
1,338	132	สอ.ครูร้อยเอ็ด	575551-0025-23447	นายถนอม สัตนาโค	79	หัวใจล้มเหลว	01/08/2559	600,027.85	24,001.11	12,001.11	12,000.00
1,339	133	สอ.ครูร้อยเอ็ด	575751-0025-35400	นางวันทนา จันทร์ชารา	64	โรคหัวใจล้มเหลว	03/08/2559	600,027.85	24,001.11	12,001.11	12,000.00
1,340	134	สอ.ครูร้อยเอ็ด	376211-0025-08470	นายยงยุทธ กล้าหาญ	63	หัวใจวาย	07/08/2559	600,027.85	24,001.11	12,001.11	12,000.00
1,341	135	สอ.ครูร้อยเอ็ด	576092-0025-32000	นายประสาร ประเสริฐสังข์	74	หัวใจล้มเหลว	13/08/2559	600,027.85	24,001.11	12,001.11	12,000.00
1,342	136	สอ.ครูระนอง	481870-0034-02743	นางกัลยา บุญปล้อง	65	โรคหลอดเลือดสมองอุดตัน	16/07/2559	600,027.85	24,001.11	12,001.11	12,000.00
1,343	137	สอ.ครูราชบุรี	373102-0052-01699	นายสุวัตน์ สกุลณา	74	ติดเชื้อในกระแสเลือด	25/06/2559	600,027.85	24,001.11	12,001.11	12,000.00
1,344	138	สอ.ครูลพบุรี	555212-0019-11990	นางจิตภา นาคะปักษิณ	62	มะเร็งเยื่อบุโพรงมดลูก	05/08/2559	600,027.85	24,001.11	12,001.11	12,000.00
1,345	139	สอ.ครูลำปาง	257283-0119-10214	นายอุ๊ด ตะนะวงค์	65	หัวใจล้มเหลว	10/07/2559	600,027.85	24,001.11	12,001.11	12,000.00
1,346	140	สอ.ครูลำปาง	386619-0119-13566	นายอุดมชัย ใจทาหลี	67	ไฟฟ้าดูด	10/07/2559	600,027.85	24,001.11	12,001.11	12,000.00
1,347	141	สอ.ครูลำปาง	389040-0119-03480	นายสุรชาติ วิรัตน์เกษ	74	หลอดเลือดสมองแตก	12/07/2559	600,027.85	24,001.11	12,001.11	12,000.00
1,348	142	สอ.ครูเลย	258332-0078-14669	นายพูนศักดิ์ ดีสุทธิ	62	ภาวะหัวใจหยุดเต้นฉับพลัน	09/07/2559	600,027.85	24,001.11	12,001.11	12,000.00
1,349	143	สอ.ครูเลย	440333-0078-07632	นายเสียง มังคละไชยา	57	ช็อคจากการติดเชื้อรุนแรง	23/07/2559	600,027.85	24,001.11	12,001.11	12,000.00
1,350	144	สอ.ครูเลย	437452-0078-02016	นายทองหล่อ ดาศรี	71	ไข้ติดเชื้อจากมะเร็ง	22/07/2559	600,027.85	24,001.11	12,001.11	12,000.00
1,351	145	สอ.ครูศรีสะเกษ	557377-0011-40496	นายสง่า ศรชัย	61	ติดเชื้อในกระแสเลือด	29/07/2559	600,027.85	24,001.11	12,001.11	12,000.00
1,352	146	สอ.ครูศรีสะเกษ	401980-0011-25634	นางธนพร รัตนา	73	มะเร็งท่อน้ำดีระยะสุดท้าย	27/07/2559	600,027.85	24,001.11	12,001.11	12,000.00
1,353	147	สอ.ครูศรีสะเกษ	497638-0011-#39868	นายสมหวัง ศิรินัย	58	ภาวะหัวใจล้มเหลวเฉียบพลัน	10/08/2559	600,027.85	24,001.11	12,001.11	12,000.00
1,354	148	สอ.ครูศรีสะเกษ	472340-0011-23535	นายวิชิต ชัยชาญ	70	ภาวะต่อเนื่องจากโรคหลอดเลือดสมอง	20/08/2559	600,027.85	24,001.11	12,001.11	12,000.00
1,355	149	สอ.ครูสตูล	542505-0039-02015	นายวุฒิพล ทองน้อย	60	ลมปัจจุบัน	09/08/2559	600,027.85	24,001.11	12,001.11	12,000.00
1,356	150	สอ.ครูสมุทรสงคราม	406199-0018-00801	นายเฉลย ศรีสุวรรณ	81	สมองฝ่อวัยชรา	11/08/2559	600,027.85	24,001.11	12,001.11	12,000.00
1,357	151	สอ.ครูสมุทรสาคร	408150-0023-00858	นางชาลินี หมีสมุทร	70	มะเร็งแพร่กระจายมาที่ตับ	01/08/2559	600,027.85	24,001.11	12,001.11	12,000.00

ที่		ศูนย์ประสานงาน	ทะเบียนสมาชิก	ชื่อ - สกุล	อายุ	สาเหตุการเสียชีวิต	ว.ด.ป. ที่เสียชีวิต	อัตราการจ่ายเงินสงเคราะห์ศพ	หักเป็น คชจ.ตามกฎกระทรวง		
									คชจ. 4%	คชจ. สมาคม 2%	คชจ.ศูนย์ 2%
1,358	152	สอ.ครูสิงห์บุรี	573252-0020-02504	นายสมพงษ์ เกษา	60	มะเร็งหลอดอาหาร	20/07/2559	600,027.85	24,001.11	12,001.11	12,000.00
1,359	153	สอ.ครูสุโขทัย	423176-0016-01533	นายชิน เตรียมพล	80	ไม่ทราบสาเหตุการตายที่แน่ชัด	27/07/2559	600,027.85	24,001.11	12,001.11	12,000.00
1,360	154	สอ.ครูสุโขทัย	523445-0016-06507	นายอภิชาติ ทิมภูธรา	54	เลือดออกทางเดินอาหารส่วนต้น	30/07/2559	600,027.85	24,001.11	12,001.11	12,000.00
1,361	155	สอ.ครูสุโขทัย	423896-0016-02701	นายเดชา ศาสตร์สาระ	75	ปอดอักเสบติดเชื้อ	07/08/2559	600,027.85	24,001.11	12,001.11	12,000.00
1,362	156	สอ.ครูสุโขทัย	424036-0016-02288	นายประเสริฐ สุวรรณประเสริฐ	77	หัวใจล้มเหลวเฉียบพลัน	18/08/2559	600,027.85	24,001.11	12,001.11	12,000.00
1,363	157	สอ.ครูสุพรรณบุรี	410882-0088-12132	นางสาวประภาดา พึ่งพานิช	63	มะเร็งปอดระยะแพร่กระจาย	05/08/2559	600,027.85	24,001.11	12,001.11	12,000.00
1,364	158	สอ.ครูสุพรรณบุรี	411239-0088-08321	นายสรรเสริญ มิ่งสมร	65	หัวใจล้มเหลวเฉียบพลัน	05/08/2559	600,027.85	24,001.11	12,001.11	12,000.00
1,365	159	สอ.ครูสุพรรณบุรี	408974-0088-15601	นางสิริลักษณ์ ชุมอ่อน	56	หัวใจเต้นผิดจังหวะ	10/08/2559	600,027.85	24,001.11	12,001.11	12,000.00
1,366	160	สอ.ครูสุรินทร์	254826-0007-17828	นายบุญมี อินทบิน	64	เลือดออกทางเดินอาหารส่วนบน	29/07/2559	600,027.85	24,001.11	12,001.11	12,000.00
1,367	161	สอ.ครูสุรินทร์	415774-0007-10959	นายณรงค์ศักดิ์ แบบอย่าง	58	โรคมะเร็งตับ	31/07/2559	600,027.85	24,001.11	12,001.11	12,000.00
1,368	162	สอ.ครูสุรินทร์	414173-0007-24366	นางจารุรัตน์ เจือจันทร์	43	มะเร็งลำไส้ใหญ่	04/08/2559	600,027.85	24,001.11	12,001.11	12,000.00
1,369	163	สอ.ครูสุรินทร์	416810-0007-03008	นายชุมพร มะวิญธร	85	โรคชรา	12/08/2559	600,027.85	24,001.11	12,001.11	12,000.00
1,370	164	สอ.ครูสุรินทร์	415594-0007-06819	นายสงวน บุญยืน	63	ไตวายเรื้อรังระยะสุดท้าย	14/08/2559	600,027.85	24,001.11	12,001.11	12,000.00
1,371	165	สอ.ครูหนองบัวลำภู	302129-0577-01704	นายบุญเพ็ง แสนคุณท้าว	76	ภาวะติดเชื้อของน้ำในช่องท้องติดเชื้อในกระแสเลือด	24/07/2559	600,027.85	24,001.11	12,001.11	12,000.00
1,372	166	สอ.ครูอุตรดิตถ์	579998-0101-03206	นางระทวย โหรชัยยะ	75	ระบบหัวใจหายใจล้มเหลว	19/06/2559	600,027.85	24,001.11	12,001.11	12,000.00
1,373	167	สอ.ครูอุตรดิตถ์	421732-0101-12886	นายวิชยานนท์ เลิศคลัง	60	เลือดออกในสมอง	06/07/2559	600,027.85	24,001.11	12,001.11	12,000.00
1,374	168	สอ.ครูอุตรดิตถ์	564761-0101-12190	นายประเวช อินต๊ะวัตน์	48	เลือดออกทางเดินอาหารส่วนต้น	09/07/2559	600,027.85	24,001.11	12,001.11	12,000.00
1,375	169	สอ.ครูอุทัยธานี	426067-0067-00684	นายชอบ เนียมสุ่ม	80	มะเร็งกล่องเสียง	22/07/2559	600,027.85	24,001.11	12,001.11	12,000.00
1,376	170	สอ.ครูอุทัยธานี	426803-0067-06357	นางสาวทองอ่อน ศรีจันทร์	85	ภาวะติดเชื้อในกระแสเลือด	23/07/2559	600,027.85	24,001.11	12,001.11	12,000.00
1,377	171	สอ.ครูอุทัยธานี	426910-0067-07335	นายสำราญ สอิ้งทอง	78	ถุงน้ำดีอักเสบ	12/08/2559	600,027.85	24,001.11	12,001.11	12,000.00
1,378	172	สอ.ครูอุทัยธานี	425940-0067-06637	นายประทีป ทิพวรรณ	79	โรคมะเร็งลำไส้	24/08/2559	600,027.85	24,001.11	12,001.11	12,000.00
1,379	173	สอ.ครูสัมพันธ์จังหวัดสุรินทร์	446049-0445-03700	นายปรีชา บุญยืน	58	โรคมะเร็งลำไส้	01/08/2559	600,027.85	24,001.11	12,001.11	12,000.00
1,380	174	สอ.มหาวิทยาลัยธุรกิจบัณฑิตย์	568095-0373-02152	นางสาวอรณี อัคนิทัต	42	มะเร็งกระเพาะอาหาร	23/08/2559	600,027.85	24,001.11	12,001.11	12,000.00
1,381	175	สอ.มหาวิทยาลัยศรีนครินทรวิโรฒ	591758-0047-ม12514	นางกุศล ปัญญาอินทร์	58	ติดเชื้อในกระแสเลือด	13/08/2559	600,027.85	24,001.11	12,001.11	12,000.00
1,382	176	สอ.มหาวิทยาลัยสงขลานครินทร์	459410-0224-05784	นางศิริวรรณ ศรีไพบูลย์	50	ไวรัสตับอักเสบบี	28/07/2559	600,027.85	24,001.11	12,001.11	12,000.00
1,383	177	สอ.เสมาธรรมจักรอุดรธานี	496033-0255-03492	นางวราภรณ์ ปัชชาตี	52	มะเร็งลำไส้ใหญ่	28/07/2559	600,027.85	24,001.11	12,001.11	12,000.00
1,384	178	สอ.เสมาธรรมจักรอุดรธานี	582336-0255-ส02031	นางสุภาวดี บุญประคม	47	มะเร็งเม็ดเลือดขาว	22/07/2559	600,027.85	24,001.11	12,001.11	12,000.00
				รวม เดือนสิงหาคม 2559				**106,804,957.30**	**4,272,198.29**	**2,136,197.58**	**2,136,000.00**
				กันยายน							
1,385	1	สอ.ข้าราชการกระทรวงศึกษาธิการจังหวัดตาก	558205-0680-01383	นายสายัณห์ ขาวหอม	60	โรคตับระยะสุดท้าย	12/09/2559	600,000.00	24,000.00	12,000.00	12,000.00
1,386	2	สอ.ข้าราชการสังกัดกระทรวงศึกษาธิการอุบลราชธานี	303779-0223-07544	นายชัชวาล กันยะกาญจน์	59	โรคตับแข็งและวัณโรคต่อมน้ำเหลือง	14/08/2559	600,000.00	24,000.00	12,000.00	12,000.00
1,387	3	สอ.ครูกรมสามัญศึกษาจังหวัดราชบุรี	268369-0855-00117	นายอนันต์ บุญแต่ง	64	ระบบหัวใจล้มเหลว	07/09/2559	600,000.00	24,000.00	12,000.00	12,000.00
1,388	4	สอ.ครูกาฬสินธุ์	308526-0009-13173	นายสมบูรณ์ เนื่องสมศรี	66	ปอดติดเชื้อรุนแรง	10/08/2559	600,000.00	24,000.00	12,000.00	12,000.00
1,389	5	สอ.ครูกาฬสินธุ์	306588-0009-15525	นายใหม่ ภูสิงหา	76	โรคมะเร็งปาก	19/08/2559	600,000.00	24,000.00	12,000.00	12,000.00
1,390	6	สอ.ครูกาฬสินธุ์	306576-0009-12234	นายนิพนธ์ ใจหลัก	61	กล้ามเนื้อหัวใจตายเฉียบพลัน	18/08/2559	600,000.00	24,000.00	12,000.00	12,000.00
1,391	7	สอ.ครูกาฬสินธุ์	305565-0009-07227	นางจำเนียร ศรีบุญลือ	92	ติดเชื้อในกระแสเลือดจากไตอักเสบ	20/08/2559	600,000.00	24,000.00	12,000.00	12,000.00
1,392	8	สอ.ครูกาฬสินธุ์	475015-0009-21844	นายศิริศักดิ์ ม่วงนาวงษ์	56	ภาวะหัวใจล้มเหลวเฉียบพลัน	30/08/2559	600,000.00	24,000.00	12,000.00	12,000.00
1,393	9	สอ.ครูกาฬสินธุ์	301465-0009-17650	นายสุเนตร สารผล	58	ปอดติดเชื้อรุนแรง	28/08/2559	600,000.00	24,000.00	12,000.00	12,000.00
1,394	10	สอ.ครูกาฬสินธุ์	306954-0009-12273	นายพิสิฏฐ์ ภูน้ำค้าง	59	หัวใจล้มเหลว	07/09/2559	600,000.00	24,000.00	12,000.00	12,000.00
1,395	11	สอ.ครูกาฬสินธุ์	266991-0009-24067	นายสมศักดิ์ เรืองจันทร์	64	กล้ามเนื้อหัวใจขาดเลือดฉับพลัน	10/09/2559	600,000.00	24,000.00	12,000.00	12,000.00
1,396	12	สอ.ครูกำแพงเพชร	311400-0017-03069	นางนเรศ ผลบุญ	61	เส้นเลือดหัวใจตีบ	24/08/2559	600,000.00	24,000.00	12,000.00	12,000.00
1,397	13	สอ.ครูกำแพงเพชร	311296-0017-09424	นายสมชาย ใบเนียม	64	ติดเชื้อในทางเดินปัสสาวะ	01/09/2559	600,000.00	24,000.00	12,000.00	12,000.00
1,398	14	สอ.ครูกำแพงเพชร	311125-0017-12125	นายวันชัย นิลชำ	72	โรคกล้ามเนื้อหัวใจขาดเลือด	06/09/2559	600,000.00	24,000.00	12,000.00	12,000.00
1,399	15	สอ.ครูกำแพงเพชร	301474-0017-10882	นางมาริษา สาระมนต์	56	ติดเชื้อในกระแสเลือด	09/09/2559	600,000.00	24,000.00	12,000.00	12,000.00
1,400	16	สอ.ครูกำแพงเพชร	313098-0017-10865	นางรัตนา รุณเกษม	57	มะเร็งต่อมน้ำเหลือง	07/09/2559	600,000.00	24,000.00	12,000.00	12,000.00
1,401	17	สอ.ครูกำแพงเพชร	509578-0017-02925	นางอรุณี พิกุลทอง	66	กระดูกข้อสะโพกขวาหัก	17/09/2559	600,000.00	24,000.00	12,000.00	12,000.00
1,402	18	สอ.ครูกำแพงเพชร	312634-0017-07924	นายอำนวย หอมรื่น	58	มะเร็งปอด	21/09/2559	600,000.00	24,000.00	12,000.00	12,000.00
1,403	19	สอ.ครูขอนแก่น	315183-0021-00630	นายสุรพจน์ แสงลุน	86	ปอดติดเชื้อ	24/08/2559	600,000.00	24,000.00	12,000.00	12,000.00
1,404	20	สอ.ครูขอนแก่น	256646-0021-01522	นายประกาศิต ฤทธิรัตนกุล	90	ติดเชื้อในกระแสเลือด	01/09/2559	600,000.00	24,000.00	12,000.00	12,000.00
1,405	21	สอ.ครูขอนแก่น	315361-0021-02771	นางกองสิน อักษรเสือ	89	ติดเชื้อในปอด	04/09/2559	600,000.00	24,000.00	12,000.00	12,000.00
1,406	22	สอ.ครูขอนแก่น	314603-0021-34790	นายเฉลิม รุ่งวงษ์	69	ปอดติดเชื้อ	03/09/2559	600,000.00	24,000.00	12,000.00	12,000.00
1,407	23	สอ.ครูขอนแก่น	589007-0021-ส16248	นายธีรยุทธ แสนยาบุตร	42	โรคติดเชื้อเมลิออย	02/09/2559	600,000.00	24,000.00	12,000.00	12,000.00
1,408	24	สอ.ครูขอนแก่น	556438-0021-33559	นายพลกวิล บุตตรี	52	ติดเชื้อรุนแรง	08/09/2559	600,000.00	24,000.00	12,000.00	12,000.00
1,409	25	สอ.ครูขอนแก่น	313546-0021-03684	นายสมัย เลยไสย	73	โรคชราภาพ	16/09/2559	600,000.00	24,000.00	12,000.00	12,000.00
1,410	26	สอ.ครูฉะเชิงเทรา	521332-0001-ส11595	นายวสันต์ ตันเจริญ	44	ไตวายเรื้อรัง	26/08/2559	600,000.00	24,000.00	12,000.00	12,000.00
1,411	27	สอ.ครูฉะเชิงเทรา	299198-0001-02555	นายครุรักษ์ ภิรมย์รักษ์	70	หัวใจวายเฉียบพลัน	27/08/2559	600,000.00	24,000.00	12,000.00	12,000.00
1,412	28	สอ.ครูชลบุรี	548949-0037-15701	นางสาวเฉิดศรี ถาวรวัฒนะ	55	หัวใจวายเฉียบพลันจากโรคความดันโลหิตสูง	31/08/2559	600,000.00	24,000.00	12,000.00	12,000.00
1,413	29	สอ.ครูชลบุรี	538556-0037-11838	นายสมพงษ์ วิวัฒน์ศิริกุล	61	ปอดติดเชื้อ	11/09/2559	600,000.00	24,000.00	12,000.00	12,000.00
1,414	30	สอ.ครูชลบุรี	490276-0037-09373	นางกรรณิกา ทองใหม่	61	มะเร็งตับอ่อนระยะลุกลาม	14/09/2559	600,000.00	24,000.00	12,000.00	12,000.00
1,415	31	สอ.ครูชลบุรี	293750-0037-04551	นายสุเทพ แสวงธรรม	60	มะเร็งลำไส้ใหญ่	21/09/2559	600,000.00	24,000.00	12,000.00	12,000.00
1,416	32	สอ.ครูชัยนาท	321070-0031-01161	นางสาวอนงค์ บัวทอง	74	มะเร็งตับ	22/07/2559	600,000.00	24,000.00	12,000.00	12,000.00
1,417	33	สอ.ครูชัยนาท	320759-0031-01482	นายอินทร์ เดชมา	73	กล้ามเนื้อหัวใจขาดเลือดเฉียบพลัน	21/07/2559	600,000.00	24,000.00	12,000.00	12,000.00
1,418	34	สอ.ครูชัยนาท	321640-0031-05812	นายเวก ว่องเชตกร	78	มะเร็งตับ	22/07/2559	600,000.00	24,000.00	12,000.00	12,000.00
1,419	35	สอ.ครูชัยนาท	321927-0031-04821	นายเอนก หงษ์กระจ่าง	66	โรคมะเร็ง	21/07/2559	600,000.00	24,000.00	12,000.00	12,000.00
1,420	36	สอ.ครูชัยนาท	320701-0031-00927	นายแบน เชี่ยวชาญ	87	เนื้องอกในปอด	11/07/2559	600,000.00	24,000.00	12,000.00	12,000.00
1,421	37	สอ.ครูชัยนาท	320882-0031-02174	นายสงบ ทาเอื้อ	65	หัวใจล้มเหลว	06/08/2559	600,000.00	24,000.00	12,000.00	12,000.00
1,422	38	สอ.ครูชัยนาท	320706-0031-07028	นายฤกษ์ชัย แช่มเพชร	69	ปอดติดเชื้อรุนแรง	22/08/2559	600,000.00	24,000.00	12,000.00	12,000.00

ที่		ศูนย์ประสานงาน	ทะเบียนสมาชิก	ชื่อ - สกุล	อายุ	สาเหตุการเสียชีวิต	ว.ด.ป. ที่เสียชีวิต	อัตราการจ่ายเงินสงเคราะห์ศพ	หักเป็น คชจ.ตามกฎกระทรวง		
									คชจ. 4%	คชจ. สมาคม 2%	คชจ.ศูนย์ 2%
1,423	39	สอ.ครูชัยนาท	320792-0031-00645	นายเทอม โตใจ	86	ปอดติดเชื้อรุนแรง	28/08/2559	600,000.00	24,000.00	12,000.00	12,000.00
1,424	40	สอ.ครูชัยภูมิ	322912-0012-02879	นายอุดม ไชยมิ่ง	84	ปอดติดเชื้อ	23/08/2559	600,000.00	24,000.00	12,000.00	12,000.00
1,425	41	สอ.ครูชัยภูมิ	322260-0012-04402	นายวีระศักดิ์ เก้นโนนกอก	62	ภาวะการหายใจล้มเหลว	11/09/2559	600,000.00	24,000.00	12,000.00	12,000.00
1,426	42	สอ.ครูชัยภูมิ	322648-0012-13930	นายชัยนรินทร์ จินตามาตย์	80	ก้อนเนื้อในสมอง	12/09/2559	600,000.00	24,000.00	12,000.00	12,000.00
1,427	43	สอ.ครูชัยภูมิ	466756-0012-26217	นายบุญถม หิรัญคำ	62	หลอดเลือดในช่องท้องฉีกขาดจากการจราจร	07/09/2559	600,000.00	24,000.00	12,000.00	12,000.00
1,428	44	สอ.ครูชัยภูมิ	540278-0012-ส04979	นายวิจิตร จันทร์สอน	62	มะเร็งปอด	22/08/2559	600,000.00	24,000.00	12,000.00	12,000.00
1,429	45	สอ.ครูชุมพร	327626-0072-07829	นายสนธยา รัตนไชย	61	เลือดออกในสมอง	26/08/2559	600,000.00	24,000.00	12,000.00	12,000.00
1,430	46	สอ.ครูชุมพร	326895-0072-13230	นางประภาพร นิลยกานนท์	61	ลมรั่วในช่องอก	28/08/2559	600,000.00	24,000.00	12,000.00	12,000.00
1,431	47	สอ.ครูเชียงราย	431487-0082-00421	นายบุญศรี อินปาตะ	80	โรคไตวายเรื้อรังระยะสุดท้าย	08/09/2559	600,000.00	24,000.00	12,000.00	12,000.00
1,432	48	สอ.ครูเชียงราย	428445-0082-17254	นายพรม ชมภูไหล	71	มะเร็งท่อน้ำดี	20/09/2559	600,000.00	24,000.00	12,000.00	12,000.00
1,433	49	สอ.ครูเชียงราย	431332-0082-15363	นางอัมพันธ์ เหล่าไพโรจน์จารี	58	มะเร็งที่ลิ้น	23/09/2559	600,000.00	24,000.00	12,000.00	12,000.00
1,434	50	สอ.ครูเชียงราย	428697-0082-12979	นางเจียมจิตร ไชยศรี	93	สมองฝ่อวัยชรา	24/09/2559	600,000.00	24,000.00	12,000.00	12,000.00
1,435	51	สอ.ครูเชียงใหม่	434229-0127-21761	นางทองเหรียญ อาศนะ	84	เลือดออกในสมอง	29/08/2559	600,000.00	24,000.00	12,000.00	12,000.00
1,436	52	สอ.ครูเชียงใหม่	493121-0127-34014	นายสุกิตติ์ ดวงลาภา	50	มะเร็งลำไส้	01/08/2559	600,000.00	24,000.00	12,000.00	12,000.00
1,437	53	สอ.ครูเชียงใหม่	494188-0127-19916	นายพงษ์พันธ์ ไชยวรรณ์	74	สันนิษฐานว่าแขวนคอ	10/08/2559	600,000.00	24,000.00	12,000.00	12,000.00
1,438	54	สอ.ครูเชียงใหม่	494347-0127-ส50430	ว่าที่ ร.ต.ท.วีระชัย คนเพียร	61	มะเร็งท่อน้ำดี	09/09/2559	600,000.00	24,000.00	12,000.00	12,000.00
1,439	55	สอ.ครูตรัง	329536-0015-01066	นายแสง รัตนะ	93	ปอดติดเชื้อ	29/08/2559	600,000.00	24,000.00	12,000.00	12,000.00
1,440	56	สอ.ครูตรัง	329507-0015-05761	นายเคียง รักจันทร์	62	กล้ามเนื้อหัวใจขาดเลือด	30/08/2559	600,000.00	24,000.00	12,000.00	12,000.00
1,441	57	สอ.ครูตรัง	298696-0015-11124	นายพงษ์พิชัย พัฒนประชากร	72	มะเร็งในสมอง	23/08/2559	600,000.00	24,000.00	12,000.00	12,000.00
1,442	58	สอ.ครูตราด	330624-0059-00713	นายคง อาจหาญ	78	โรคปอดอักเสบ	16/09/2559	600,000.00	24,000.00	12,000.00	12,000.00
1,443	59	สอ.ครูตาก	488004-0029-01987	นางบุญมี เกวี	79	ภาวะติดเชื้อในกระแสเลือดรุนแรง	27/08/2559	600,000.00	24,000.00	12,000.00	12,000.00
1,444	60	สอ.ครูนครนายก	332674-0096-07044	นายจำนงค์ พานเพ็ชร์	82	ลำไส้ใหญ่อักเสบ	06/09/2559	600,000.00	24,000.00	12,000.00	12,000.00
1,445	61	สอ.ครูนครนายก	333082-0096-04585	นายชัยณรงค์ ศรีละมัย	55	จมน้ำตาย	06/09/2559	600,000.00	24,000.00	12,000.00	12,000.00
1,446	62	สอ.ครูนครศรีธรรมราช	486198-0026-24066	นายสุรสิทธิ์ จันทรโชตะ	64	โรคมะเร็ง	16/09/2559	600,000.00	24,000.00	12,000.00	12,000.00
1,447	63	สอ.ครูนครศรีธรรมราช	484313-0026-33204	นายกิตติ อะหลีแอ	62	เลือดออกในสมอง กระทบกระเทือนทางสมองอย่าง	18/09/2559	600,000.00	24,000.00	12,000.00	12,000.00
1,448	64	สอ.ครูนครศรีธรรมราช	486844-0026-31310	นายธีรชัย ประวัติ	44	มะเร็งเซลล์ตับ	24/09/2559	600,000.00	24,000.00	12,000.00	12,000.00
1,449	65	สอ.ครูนครสวรรค์	335657-0053-03195	นายเสงี่ยม ชำนาญรักษา	78	ปอดอักเสบ	22/08/2559	600,000.00	24,000.00	12,000.00	12,000.00
1,450	66	สอ.ครูนครสวรรค์	336195-0053-14590	นายฉกาจ นาคเมือง	79	ภาวะเลือดเป็นกรดจากเบาหวานขึ้นสูง	30/08/2559	600,000.00	24,000.00	12,000.00	12,000.00
1,451	67	สอ.ครูนครสวรรค์	499456-0053-ส06206	นางบุญส่ง ต่วนชะเอม	63	มะเร็งท่อน้ำดี	02/09/2559	600,000.00	24,000.00	12,000.00	12,000.00
1,452	68	สอ.ครูนครสวรรค์	336124-0053-07868	นายวิชา ธีราธรรม	64	ปอดอักเสบติดเชื้อ	17/09/2559	600,000.00	24,000.00	12,000.00	12,000.00
1,453	69	สอ.ครูนครสวรรค์	526621-0053-11018	นายวิสิทธิ์ สุวรรณจักร์	62	มะเร็งตับระยะสุดท้าย	20/09/2559	600,000.00	24,000.00	12,000.00	12,000.00
1,454	70	สอ.ครูนนทบุรี	250304-0128-01314	นางสาวเรณู ทับทิมไทย	74	ติดเชื้อในกระแสเลือด	10/09/2559	600,000.00	24,000.00	12,000.00	12,000.00
1,455	71	สอ.ครูนราธิวาส	499235-0035-06547	นายไกรศร พร้อมมูล	64	กล้ามเนื้อหัวใจขาดเลือดฉับพลัน	02/09/2559	600,000.00	24,000.00	12,000.00	12,000.00
1,456	72	สอ.ครูน่าน	341291-0024-04904	นายชวลิต กาบคำ	58	มะเร็งตับ	31/08/2559	600,000.00	24,000.00	12,000.00	12,000.00
1,457	73	สอ.ครูน่าน	342903-0024-05588	นายวิถี พิมเสน	58	ตับแข็ง	24/08/2559	600,000.00	24,000.00	12,000.00	12,000.00
1,458	74	สอ.ครูน่าน	343147-0024-02998	นายแสวง ยศศรี	69	แผลกดทับติดเชื้อ	01/09/2559	600,000.00	24,000.00	12,000.00	12,000.00
1,459	75	สอ.ครูน่าน	563121-0024-12069	นายมนตรี ชนิษฐ์น้อย	48	หัวใจล้มเหลวเฉียบพลัน	02/09/2559	600,000.00	24,000.00	12,000.00	12,000.00
1,460	76	สอ.ครูน่าน	342935-0024-00428	นายบุญยืน เพชรพ่วง	84	มะเร็งลำไส้ใหญ่	02/09/2559	600,000.00	24,000.00	12,000.00	12,000.00
1,461	77	สอ.ครูน่าน	341855-0024-08588	นายบุญช่วย เชียงหนุ้น	74	ชราภาพ	07/09/2559	600,000.00	24,000.00	12,000.00	12,000.00
1,462	78	สอ.ครูน่าน	343601-0024-13704	นายประพันธ์ ศิริ	61	มะเร็งต่อมลูกหมาก	10/09/2559	600,000.00	24,000.00	12,000.00	12,000.00
1,463	79	สอ.ครูน่าน	455066-0024-09430	นายณรงค์ กันฟอง	75	มะเร็งไตระยะลุกลาม	21/09/2559	600,000.00	24,000.00	12,000.00	12,000.00
1,464	80	สอ.ครูบุรีรัมย์	265895-0032-24834	นายผัดรชัย เทียมมณีรัตน์	50	หัวใจขาดเลือดเฉียบพลัน	16/08/2559	600,000.00	24,000.00	12,000.00	12,000.00
1,465	81	สอ.ครูบุรีรัมย์	259339-0032-37791	นายล้วน สมบูรณ์รัตน์	90	มะเร็งปอด	17/08/2559	600,000.00	24,000.00	12,000.00	12,000.00
1,466	82	สอ.ครูบุรีรัมย์	259781-0032-38192	นายสมพงษ์ มีศิลป์	77	สมองฝ่อวัยชรา	01/09/2559	600,000.00	24,000.00	12,000.00	12,000.00
1,467	83	สอ.ครูบุรีรัมย์	259366-0032-37826	นายกุยนำ ศรีงาน	88	ปอดติดเชื้อ	03/09/2559	600,000.00	24,000.00	12,000.00	12,000.00
1,468	84	สอ.ครูบุรีรัมย์	261546-0032-05507	นายนวพงษ์ บาลโสง	65	มะเร็งลำไส้ใหญ่ ปอดติดเชื้อและติดเชื้อในกระแสโลหิต	11/09/2559	600,000.00	24,000.00	12,000.00	12,000.00
1,469	85	สอ.ครูบุรีรัมย์	260584-0032-06403	นายตุ้ย สลุบพล	72	มะเร็งต่อมน้ำเหลือง	20/09/2559	600,000.00	24,000.00	12,000.00	12,000.00
1,470	86	สอ.ครูปทุมธานี	345384-0115-01061	นายดวง ปั้นดี	77	ติดเชื้อในกระแสเลือด	24/08/2559	600,000.00	24,000.00	12,000.00	12,000.00
1,471	87	สอ.ครูปทุมธานี	345723-0115-02445	นางวัจรี มนูรัตนปกรณ์	65	โรคมะเร็งท่อน้ำดี	25/08/2559	600,000.00	24,000.00	12,000.00	12,000.00
1,472	88	สอ.ครูปทุมธานี	345296-0115-04640	นางจรวยพร บุญราศรี	62	เลือดออกใต้เยื่อหุ้มสมองและฟกช้ำจากเหตุจราจร	18/08/2559	600,000.00	24,000.00	12,000.00	12,000.00
1,473	89	สอ.ครูพระนครศรีอยุธยา	350819-0062-13512	นายสนั่น นักคิ้ม	74	มะเร็งตับระยะแพร่กระจาย	24/08/2559	600,000.00	24,000.00	12,000.00	12,000.00
1,474	90	สอ.ครูพระนครศรีอยุธยา	350973-0062-04985	นายเอี่ยม พวงโภคา	75	มะเร็งปอด	01/09/2559	600,000.00	24,000.00	12,000.00	12,000.00
1,475	91	สอ.ครูพระนครศรีอยุธยา	350573-0062-00649	นายสวัสดิ์ เครือเมฆ	91	ชราภาพ	25/09/2559	600,000.00	24,000.00	12,000.00	12,000.00
1,476	92	สอ.ครูพะเยา	352710-0201-01856	นายสังเวียน ดิษฐ์สุนนท์	79	พาร์กิสัน	30/08/2559	600,000.00	24,000.00	12,000.00	12,000.00
1,477	93	สอ.ครูพะเยา	258948-0201-08916	นายบุญฤทธิ์ โยธาดี	73	ไตวายเรื้อรัง	05/09/2559	600,000.00	24,000.00	12,000.00	12,000.00
1,478	94	สอ.ครูพะเยา	353376-0201-10448	นายเจริญ ปักษาศร	72	ความดันโลหิตสูง โรคเก๊าท์	22/09/2559	600,000.00	24,000.00	12,000.00	12,000.00
1,479	95	สอ.ครูพัทลุง	501665-0056-03881	นายสุริยะ เศรษฐสุข	64	กล้ามเนื้อหัวใจขาดเลือดฉับพลัน	05/09/2559	600,000.00	24,000.00	12,000.00	12,000.00
1,480	96	สอ.ครูพัทลุง	501484-0056-11516	นายสันทัต เรืองหิรัญ	75	มะเร็งหลอดอาหาร	13/07/2559	600,000.00	24,000.00	12,000.00	12,000.00
1,481	97	สอ.ครูพัทลุง	501066-0056-13151	นายนิพนธ์ ปานหุ่ม	62	หัวใจหยุดเต้นฉับพลัน	21/07/2559	600,000.00	24,000.00	12,000.00	12,000.00
1,482	98	สอ.ครูพิจิตร	583140-0014-05248	นายประสพสิน ช่างเหล็ก	62	สันนิษฐานว่าเป็นโรคมะเร็งปอด	28/08/2559	600,000.00	24,000.00	12,000.00	12,000.00
1,483	99	สอ.ครูพิจิตร	359119-0014-13036	นายสมพร ลือดารา	60	ภาวะโลหิตเป็นพิษจากปอดติดเชื้อ	08/09/2559	600,000.00	24,000.00	12,000.00	12,000.00
1,484	100	สอ.ครูพิจิตร	356384-0014-05958	นายประจักษ์ จุลพันธ์	69	ติดเชื้อใต้ผิวหนังลุกลาม	15/09/2559	600,000.00	24,000.00	12,000.00	12,000.00
1,485	101	สอ.ครูพิจิตร	497937-0014-ส09732	นายสุรพล มีบัณฑิต	54	กล้ามเนื้อหัวใจขาดเลือดเฉียบพลัน	17/09/2559	600,000.00	24,000.00	12,000.00	12,000.00
1,486	102	สอ.ครูพิจิตร	356676-0014-09382	นางพิสมร ญาณฤทธิ์	82	หลอดเลือดสมองแตก	19/09/2559	600,000.00	24,000.00	12,000.00	12,000.00
1,487	103	สอ.ครูพิจิตร	357003-0014-10139	นายประยูร ทองบ่อ	53	ไม่ทราบสาเหตุการตาย	24/09/2559	600,000.00	24,000.00	12,000.00	12,000.00
1,488	104	สอ.ครูพิษณุโลก	362658-0054-12151	นายสมมิตร มากำเนิด	68	มะเร็งต่อมลูกหมาก	01/09/2559	600,000.00	24,000.00	12,000.00	12,000.00

ที่		ศูนย์ประสานงาน	ทะเบียนสมาชิก	ชื่อ - สกุล	อายุ	สาเหตุการเสียชีวิต	ว.ด.ป. ที่เสียชีวิต	อัตราการจ่ายเงินสงเคราะห์ศพ	หักเป็น คชจ.ตามกฎกระทรวง		
									คชจ. 4%	คชจ. สมาคม 2%	คชจ.ศูนย์ 2%
1,489	105	สอ.ครูพิษณุโลก	362590-0054-05546	นางอารีย์ ม่วงชื่น	61	สันนิษฐานกล้ามเนื้อหัวใจตายเฉียบพลัน	03/09/2559	600,000.00	24,000.00	12,000.00	12,000.00
1,490	106	สอ.ครูพิษณุโลก	363480-0054-04858	นายกำแหง สุขศิริ	72	ปอดติดเชื้อในกระแสเลือด	08/09/2559	600,000.00	24,000.00	12,000.00	12,000.00
1,491	107	สอ.ครูพิษณุโลก	361927-0054-08010	นางณัฐพร บัวกลิ่น	61	ติดเชื้อในกระแสเลือด	27/08/2559	600,000.00	24,000.00	12,000.00	12,000.00
1,492	108	สอ.ครูพิษณุโลก	527459-0054-06264	นายสุวชัย ชื่นจันทร์เกิด	63	ปอดติดเชื้อ	16/09/2559	600,000.00	24,000.00	12,000.00	12,000.00
1,493	109	สอ.ครูพิษณุโลก	362106-0054-09937	นายบุญนาค ประเสริฐ	75	มะเร็งกระเพาะปัสสาวะ	22/09/2559	600,000.00	24,000.00	12,000.00	12,000.00
1,494	110	สอ.ครูเพชรบุรี	435628-0008-00574	นางเหม พราหมณ์ฤกษ์	87	โรคอัลไซเมอร์	26/08/2559	600,000.00	24,000.00	12,000.00	12,000.00
1,495	111	สอ.ครูเพชรบุรี	565193-0008-a13176	นางพจนา นวรัตน์	51	กล้ามเนื้อหัวใจขาดเลือด	31/08/2559	600,000.00	24,000.00	12,000.00	12,000.00
1,496	112	สอ.ครูเพชรบุรี	435171-0008-02178	นายสำเนา เตียวพิพิธพร	73	โรคมะเร็งลำไส้ใหญ่	28/08/2559	600,000.00	24,000.00	12,000.00	12,000.00
1,497	113	สอ.ครูเพชรบูรณ์	390852-0005-01158	นายสุริชัย เครืออยู่	54	ผูกคอเสียชีวิต	15/09/2559	600,000.00	24,000.00	12,000.00	12,000.00
1,498	114	สอ.ครูเพชรบูรณ์	390761-0005-01126	นายสุทธิธรรม คล้ายผา	70	ถูกไฟฟ้าช็อตถึงแก่ความตาย	14/09/2559	600,000.00	24,000.00	12,000.00	12,000.00
1,499	115	สอ.ครูเพชรบูรณ์	390499-0005-07251	นายบุญส่ง เกิดสุข	59	มะเร็งตับที่มีการแตกของเส้นเลือดในตับ	02/09/2559	600,000.00	24,000.00	12,000.00	12,000.00
1,500	116	สอ.ครูเพชรบูรณ์	393837-0005-01136	นายสมบูรณ์ สร้อยมี	79	เลือดออกในสมอง	06/09/2559	600,000.00	24,000.00	12,000.00	12,000.00
1,501	117	สอ.ครูแพร่	444458-0036-06537	นายประเสริฐ สุวรรณาภา	80	ปอดติดเชื้อ	26/08/2559	600,000.00	24,000.00	12,000.00	12,000.00
1,502	118	สอ.ครูแพร่	444128-0036-02358	นายถวิล ศิริสานสุวรรณ	66	ปอดติดเชื้อ	27/08/2559	600,000.00	24,000.00	12,000.00	12,000.00
1,503	119	สอ.ครูแพร่	443736-0036-02903	นายโสภณ เรือประเสริฐ	65	ภาวะหัวใจล้มเหลว	29/08/2559	600,000.00	24,000.00	12,000.00	12,000.00
1,504	120	สอ.ครูแพร่	297115-0036-01752	นางสาวบุญเรือง ทุ่งมีผล	92	สมองฝ่อวัยชรา	11/09/2559	600,000.00	24,000.00	12,000.00	12,000.00
1,505	121	สอ.ครูมหาสารคาม	365782-0070-28182	นายกฤษกร ทองเผือก	72	ระบบหายใจไหลเวียนโลหิตล้มเหลวจากมะเร็งแพร่กระจาย	02/09/2559	600,000.00	24,000.00	12,000.00	12,000.00
1,506	122	สอ.ครูมหาสารคาม	253431-0070-11830	นายปริญญา ปรากฏชื่อ	57	หลอดเลือดในปอดอุดตัน	30/08/2559	600,000.00	24,000.00	12,000.00	12,000.00
1,507	123	สอ.ครูมหาสารคาม	36679-0070-16874	นายพงศ์มฆพัฒน์ พลแก้ว	57	ปอดติดเชื้อร่วมกับฝีที่ทรวงอก	30/08/2559	600,000.00	24,000.00	12,000.00	12,000.00
1,508	124	สอ.ครูมหาสารคาม	367335-0070-17577	นายสำเนียง รัตตสนธิกุล	79	มะเร็งต่อมลูกหมาก	03/09/2559	600,000.00	24,000.00	12,000.00	12,000.00
1,509	125	สอ.ครูมหาสารคาม	528760-0070-29841	นางพรทิพย์ ศุขศิริ	58	มะเร็งปอด	29/08/2559	600,000.00	24,000.00	12,000.00	12,000.00
1,510	126	สอ.ครูมหาสารคาม	528848-0070-27959	นายสำราญ หลาบคำ	52	ติดเชื้อในกระแสเลือดรุนแรง	02/09/2559	600,000.00	24,000.00	12,000.00	12,000.00
1,511	127	สอ.ครูมหาสารคาม	366811-0070-08790	นายฤทธิรงค์ พิมพ์ภักดิ์	64	หัวใจหยุดเต้นเฉียบพลัน	22/09/2559	600,000.00	24,000.00	12,000.00	12,000.00
1,512	128	สอ.ครูมหาสารคาม	367917-0070-00951	นายเพ็ง ศิระอำพร	80	ชราภาพ	25/09/2559	600,000.00	24,000.00	12,000.00	12,000.00
1,513	129	สอ.ครูมหาสารคาม	367874-0070-11912	นายเพียร ศรีสันต์	73	หัวใจล้มเหลวเฉียบพลัน	23/09/2559	600,000.00	24,000.00	12,000.00	12,000.00
1,514	130	สอ.ครูมหาสารคาม	364893-0070-14898	นายสุบรรณ คำด้วง	69	สมองฝ่อวัยชรา	12/09/2559	600,000.00	24,000.00	12,000.00	12,000.00
1,515	131	สอ.ครูมุกดาหาร	318041-0321-02554	นางสมพงษ์ เมืองโดตร	91	โรคชรา	28/08/2559	600,000.00	24,000.00	12,000.00	12,000.00
1,516	132	สอ.ครูมุกดาหาร	478736-0321-05954	นายบัญญัติ กลางประพันธ์	63	มะเร็งท่อน้ำดี	01/09/2559	600,000.00	24,000.00	12,000.00	12,000.00
1,517	133	สอ.ครูแม่ฮ่องสอน	444918-0116-07509	นางสุกันยา แก้วมณี	50	มะเร็งลำไส้ใหญ่	09/09/2559	600,000.00	24,000.00	12,000.00	12,000.00
1,518	134	สอ.ครูยโสธร	255792-0099-14918	นางพิมพ์ใจ ชายทวีป	76	กล้ามเนื้อหัวใจขาดเลือดเฉียบพลัน	19/08/2559	600,000.00	24,000.00	12,000.00	12,000.00
1,519	135	สอ.ครูยโสธร	255641-0099-00585	นายบุญถม สมภักดี	68	หัวใจขาดเลือด	25/08/2559	600,000.00	24,000.00	12,000.00	12,000.00
1,520	136	สอ.ครูร้อยเอ็ด	575616-0025-23951	นายแก้ว กสนรถ	90	สมองฝ่อในวัยชรา	13/08/2559	600,000.00	24,000.00	12,000.00	12,000.00
1,521	137	สอ.ครูร้อยเอ็ด	579103-0025-11869	นายสุภาณี เงินมีศรี	68	ติดเชื้อในกระแสเลือด	02/09/2559	600,000.00	24,000.00	12,000.00	12,000.00
1,522	138	สอ.ครูร้อยเอ็ด	382497-0025-33267	นายประมูล วรรณสุทธิ์	85	มะเร็งลำไส้ใหญ่	09/09/2559	600,000.00	24,000.00	12,000.00	12,000.00
1,523	139	สอ.ครูร้อยเอ็ด	577599-0025-30448	นายพจน์ ชายสวัสดิ์	73	ภาวะระบบทางเดินหายใจล้มเหลวเฉียบพลัน	14/07/2559	600,000.00	24,000.00	12,000.00	12,000.00
1,524	140	สอ.ครูระนอง	371148-0034-00791	นายฉลาด หุนตระนี	85	มะเร็งปอด	13/07/2559	600,000.00	24,000.00	12,000.00	12,000.00
1,525	141	สอ.ครูระนอง	371191-0034-00657	นางละเอียด อุปริพุทธิกุล	86	โรคประจำตัว โรคไต โรคชรา	21/08/2559	600,000.00	24,000.00	12,000.00	12,000.00
1,526	142	สอ.ครูราชบุรี	372601-0052-10314	นายวิชาญ พระวิชัย	78	โรคเสื่อมของสมองในวัยชรา	31/08/2559	600,000.00	24,000.00	12,000.00	12,000.00
1,527	143	สอ.ครูราชบุรี	564273-0052-18229	นายกมล กอนดี	60	มะเร็งตับ	08/09/2559	600,000.00	24,000.00	12,000.00	12,000.00
1,528	144	สอ.ครูราชบุรี	372383-0052-03291	นายแสวง นิลภูมิ	91	สมองฝ่อวัยชรา	20/09/2559	600,000.00	24,000.00	12,000.00	12,000.00
1,529	145	สอ.ครูราชบุรี	373335-0052-18458	นายสุนทร หลวงพันเทา	90	ภาวะปอดติดเชื้อ	19/09/2559	600,000.00	24,000.00	12,000.00	12,000.00
1,530	146	สอ.ครูราชบุรี	372485-0052-04901	นางสิริพร ปรมัตถ์วิโรจน์	67	เนื้องอกในสมอง	12/09/2559	600,000.00	24,000.00	12,000.00	12,000.00
1,531	147	สอ.ครูลพบุรี	375709-0019-16864	นางกุสุมาลย์ สิทธิวรยศ	68	ทางเดินปัสสาวะติดเชื้อ	28/08/2559	600,000.00	24,000.00	12,000.00	12,000.00
1,532	148	สอ.ครูลพบุรี	374757-0019-13460	นางเอื้อมพร เปลี่ยนชำ	60	มะเร็งปอด	31/08/2559	600,000.00	24,000.00	12,000.00	12,000.00
1,533	149	สอ.ครูลพบุรี	374114-0019-00067	นายสำรวย ชูเชิด	92	ปอดอักเสบติดเชื้อ	29/08/2559	600,000.00	24,000.00	12,000.00	12,000.00
1,534	150	สอ.ครูลำปาง	389616-0119-07456	นายบุญยัง สุรินทร์	60	หลอดเลือดในหลอดอาหารโป่งพอง	02/08/2559	600,000.00	24,000.00	12,000.00	12,000.00
1,535	151	สอ.ครูลำปาง	388244-0119-01919	นายพิทักษ์ เพชิตเพลิน	74	โรคสมองฝ่อวัยชรา	05/09/2559	600,000.00	24,000.00	12,000.00	12,000.00
1,536	152	สอ.ครูลำปาง	546916-0119-a17647	จ.ส.ต.มงคล ชมชื่น	60	มะเร็งตับ	07/09/2559	600,000.00	24,000.00	12,000.00	12,000.00
1,537	153	สอ.ครูลำปาง	386077-0119-15029	นายสุทธนันท์ ต้นธะชุมภู	60	หัวใจล้มเหลว กล้ามเนื้อหัวใจตาย	09/09/2559	600,000.00	24,000.00	12,000.00	12,000.00
1,538	154	สอ.ครูลำพูน	395072-0073-00823	นายผ่องใส ใจสุนทร	85	ป่วยตายด้วยโรคตามธรรมชาติ	05/09/2559	600,000.00	24,000.00	12,000.00	12,000.00
1,539	155	สอ.ครูเลย	439125-0078-09626	นางบัวลอย ไชยสิทธิ์	56	ติดเชื้อในกระแสโลหิต	01/08/2559	600,000.00	24,000.00	12,000.00	12,000.00
1,540	156	สอ.ครูเลย	436857-0078-01893	นางจิราพร บรรพลา	65	หลอดเลือดในสมองแตก	14/08/2559	600,000.00	24,000.00	12,000.00	12,000.00
1,541	157	สอ.ครูเลย	437114-0078-02519	นางเยาวภา สิมมาคำ	65	ปอดอักเสบติดเชื้อ	05/09/2559	600,000.00	24,000.00	12,000.00	12,000.00
1,542	158	สอ.ครูเลย	437462-0078-11160	นายสุเล็ต สุริมงคล	67	เส้นเลือดหัวใจตีบ	07/09/2559	600,000.00	24,000.00	12,000.00	12,000.00
1,543	159	สอ.ครูเลย	439079-0078-03212	นายวินัย ชูพันธ์	64	ปอดอักเสบติดเชื้อ	23/09/2559	600,000.00	24,000.00	12,000.00	12,000.00
1,544	160	สอ.ครูเลย	439979-0078-14337	นายชัยเลิศ พงศ์สัมพันธ์	60	ถูกยิงด้วยอาวุธปืนที่ท้อง	20/07/2559	600,000.00	24,000.00	12,000.00	12,000.00
1,545	161	สอ.ครูศรีสะเกษ	398119-0011-09378	นายเสรี จำปา	92	ไตวาย	03/07/2559	600,000.00	24,000.00	12,000.00	12,000.00
1,546	162	สอ.ครูศรีสะเกษ	397194-0011-18144	นายสมใจ แก้วแดง	74	ภาวะไตวายเฉียบพลัน	06/09/2559	600,000.00	24,000.00	12,000.00	12,000.00
1,547	163	สอ.ครูศรีสะเกษ	401455-0011-33037	นายคณิต ภิงคะสาร	60	เลือดออกในใต้ชั้นเยื่อหุ้มสมอง	03/09/2559	600,000.00	24,000.00	12,000.00	12,000.00
1,548	164	สอ.ครูสตูล	509119-0039-05239	นายสมพงษ์ ชูแก้ว	63	ระบบไหลเวียนโลหิตล้มเหลว	10/09/2559	600,000.00	24,000.00	12,000.00	12,000.00
1,549	165	สอ.ครูสมุทรปราการ	538837-0077-08230	นายระพี มูลศรีแก้ว	58	สันนิษฐานกล้ามเนื้อหัวใจตาย	06/09/2559	600,000.00	24,000.00	12,000.00	12,000.00
1,550	166	สอ.ครูสมุทรปราการ	251964-0077-06249	นายบุญสม ฉิมปี่	63	ปอดติดเชื้อ	12/09/2559	600,000.00	24,000.00	12,000.00	12,000.00
1,551	167	สอ.ครูสมุทรปราการ	530300-0077-08909	นางศิริพร อินทริกานนท์	50	ภาวะหายใจไหลเวียนโลหิตล้มเหลว	18/06/2559	600,000.00	24,000.00	12,000.00	12,000.00
1,552	168	สอ.ครูสมุทรสงคราม	405176-0018-01882	นายนิวัติ คำสกุล	66	บาดเจ็บที่ศีรษะ	23/07/2559	600,000.00	24,000.00	12,000.00	12,000.00
1,553	169	สอ.ครูสุพรรณบุรี	411798-0088-13232	นางสาวจิราณี ศรีแจ่มแจ้ง	58	มะเร็งรังไข่	05/09/2559	600,000.00	24,000.00	12,000.00	12,000.00
1,554	170	สอ.ครูสุพรรณบุรี	409816-0088-15767	นางพัทนี ทองคำ	53	มะเร็งระยะสุดท้าย	13/08/2559	600,000.00	24,000.00	12,000.00	12,000.00
1,555	171	สอ.ครูสุพรรณบุรี	411322-0088-19092	นางสุนิตา ยอดทอง	63	หัวใจล้มเหลวเฉียบพลัน	12/09/2559	600,000.00	24,000.00	12,000.00	12,000.00
1,556	172	สอ.ครูสุพรรณบุรี	411577-0088-07462	นางอรพิน ลี้ธนะรุ่ง	62	เสียเลือดมากจากอุบัติเหตุทางรถยนต์	06/09/2559	600,000.00	24,000.00	12,000.00	12,000.00

ที่		ศูนย์ประสานงาน	ทะเบียนสมาชิก	ชื่อ - สกุล	อายุ	สาเหตุการเสียชีวิต	ว.ด.ป. ที่เสียชีวิต	อัตราการจ่ายเงินสงเคราะห์ศพ	หักเป็น คชจ.ตามกฎกระทรวง		
									คชจ. 4%	คชจ. สมาคม 2%	คชจ.ศูนย์ 2%
1,557	173	สอ.ครูสุพรรณบุรี	541596-0088-สา8787	นางประเทือง สุวรรณประทีป	62	เป็นลมเฉียบพลัน	12/09/2559	600,000.00	24,000.00	12,000.00	12,000.00
1,558	174	สอ.ครูสุพรรณบุรี	251153-0088-15463	นายคูณ แสงสุดตา	53	เลือดออกในสมอง	22/09/2559	600,000.00	24,000.00	12,000.00	12,000.00
1,559	175	สอ.ครูสุพรรณบุรี	411300-0088-10036	นางอาภรณ์ เมธศาสตร์	70	เลือดออกในสมอง	23/09/2559	600,000.00	24,000.00	12,000.00	12,000.00
1,560	176	สอ.ครูสุรินทร์	415541-0007-13671	นายวิชัย บุญพร้อม	55	ไตวายเรื้อรัง	21/08/2559	600,000.00	24,000.00	12,000.00	12,000.00
1,561	177	สอ.ครูสุรินทร์	418195-0007-01734	นายสำเนา สายธนู	81	ไตวายเรื้อรังระยะสุดท้าย	10/08/2559	600,000.00	24,000.00	12,000.00	12,000.00
1,562	178	สอ.ครูสุรินทร์	418602-0007-07479	นางณัฏฐิรา สุนทรารักษ์	60	มะเร็งปอด	26/08/2559	600,000.00	24,000.00	12,000.00	12,000.00
1,563	179	สอ.ครูสุรินทร์	416840-0007-14266	นายรุ่งโรจน์ มั่นหมาย	64	มะเร็งปอด	09/09/2559	600,000.00	24,000.00	12,000.00	12,000.00
1,564	180	สอ.ครูหนองคาย	424505-0030-01989	นายกิตติ หาฝ่ายเหนือ	76	หลอดเลือดโป่งพองในช่องท้องตัน	30/08/2559	600,000.00	24,000.00	12,000.00	12,000.00
1,565	181	สอ.ครูหนองบัวลำภู	298526-0577-00022	นางอุดร พรหมเมตตา	84	กล้ามเนื้อหัวใจขาดเลือด	28/08/2559	600,000.00	24,000.00	12,000.00	12,000.00
1,566	182	สอ.ครูหนองบัวลำภู	424900-0577-01465	นายวิชิต สมณนิติกร	61	เลือดออกในสมอง	07/09/2559	600,000.00	24,000.00	12,000.00	12,000.00
1,567	183	สอ.ครูอุตรดิตถ์	580247-0101-03627	นายธำรง โศจิธาดาเจริญ	61	การแตกเส้นเลือดแดงใหญ่โป่งพองผิดปกติ	29/07/2559	600,000.00	24,000.00	12,000.00	12,000.00
1,568	184	สอ.ครูอุตรดิตถ์	420987-0101-04107	นายจรัญ ปานสมบัติ	73	หัวใจเต้นเร็วและผิดจังหวะ	17/08/2559	600,000.00	24,000.00	12,000.00	12,000.00
1,569	185	สอ.ครูอุตรดิตถ์	422066-0101-05709	นายสมนึก สาตุ้ม	68	ระบบหายใจล้มเหลว	18/08/2559	600,000.00	24,000.00	12,000.00	12,000.00
1,570	186	สอ.ครูอุตรดิตถ์	562600-0101-09459	นายบุญส่ง ขวนา	61	มะเร็งท่อทางเดินน้ำดี	29/08/2559	600,000.00	24,000.00	12,000.00	12,000.00
1,571	187	สอ.ครูอุตรดิตถ์	421601-0101-07413	นายประพิศ แย้มอ้นสุข	61	หัวใจหยุดเต้นเฉียบพลัน	04/09/2559	600,000.00	24,000.00	12,000.00	12,000.00
1,572	188	สอ.ครูอุทัยธานี	426147-0067-10155	นายแถม ประทีป	85	วัณโรคปอด	07/09/2559	600,000.00	24,000.00	12,000.00	12,000.00
1,573	189	สอ.เสมาธรรมจักรอุดรธานี	547614-0255-04669	นายสมวัฒน์ ศรีวงศา	59	ปอดติดเชื้อ	14/09/2559	600,000.00	24,000.00	12,000.00	12,000.00
1,574	190	สอ.เสมาหนองคาย	513322-0644-ส01151	นางบัลดล จันทน์ต้น	48	มะเร็งกระเพาะอาหาร	13/09/2559	600,000.00	24,000.00	12,000.00	12,000.00
				รวม เดือนกันยายน 2559				114,000,000.00	4,560,000.00	2,280,000.00	2,280,000.00
						ตุลาคม					
1,575	1	สอ.ข้าราชการกระทรวงศึกษาธิการจังหวัดตาก	255905-0680-01302	นายเดชา บัวบุตร	60	มะเร็งไม่ทราบต้นกำเนิด	12/10/2559	600,000.00	24,000.00	12,000.00	12,000.00
1,576	2	สอ.ข้าราชการกระทรวงศึกษาธิการเชียงใหม่	477177-0165-06125	นายอิน รัตนอัมพา	58	ไตวายเรื้อรังระยะสุดท้าย	04/09/2559	600,000.00	24,000.00	12,000.00	12,000.00
1,577	3	สอ.ครูกาฬสินธุ์	307290-0009-02849	นายเกษม ไชยสาร	68	มะเร็งเม็ดเลือดขาว	16/09/2559	600,000.00	24,000.00	12,000.00	12,000.00
1,578	4	สอ.ครูกาฬสินธุ์	306503-0009-17537	นายเสาร์ เบ้าจังหาร	78	เยื่อหุ้มสมองอักเสบ	10/09/2559	600,000.00	24,000.00	12,000.00	12,000.00
1,579	5	สอ.ครูกาฬสินธุ์	306547-0009-17943	นายธรรมนูญ แสนมหาไชย	77	ไตวายเรื้อรัง	02/10/2559	600,000.00	24,000.00	12,000.00	12,000.00
1,580	6	สอ.ครูกาฬสินธุ์	305526-0009-04352	นางขนิษฐา อนันต์เสวก	64	มะเร็งต่อมน้ำเหลือง	05/10/2559	600,000.00	24,000.00	12,000.00	12,000.00
1,581	7	สอ.ครูกาฬสินธุ์	307477-0009-26099	นายสัมพันธ์ ปัตลา	66	ไตวาย	05/04/2559	600,000.00	24,000.00	12,000.00	12,000.00
1,582	8	สอ.ครูกำแพงเพชร	312502-0017-04059	นายวิจิตร สุมานนท์	74	สันนิษฐานภาวะแทรกซ้อนของโรคมะเร็งกระเพาะปัสสาวะ	14/10/2559	600,000.00	24,000.00	12,000.00	12,000.00
1,583	9	สอ.ครูกำแพงเพชร	311975-0017-01193	นางเนาวรัตน์ ศิริเจริญ	70	ปอดบวม	16/10/2559	600,000.00	24,000.00	12,000.00	12,000.00
1,584	10	สอ.ครูขอนแก่น	314041-0021-16067	นางทองม้วน บุตรกสก	90	ภาวะติดเชื้อในกระแสเลือด	14/10/2559	600,000.00	24,000.00	12,000.00	12,000.00
1,585	11	สอ.ครูขอนแก่น	313642-0021-10458	นายสุรัตน์ เชิดโกทา	83	ชราภาพ	17/10/2559	600,000.00	24,000.00	12,000.00	12,000.00
1,586	12	สอ.ครูขอนแก่น	313873-0021-00205	นางละมุล ธรรมาภิสมัย	80	มะเร็งเต้านม	19/09/2559	600,000.00	24,000.00	12,000.00	12,000.00
1,587	13	สอ.ครูขอนแก่น	314809-0021-02924	นายบุญหลาย ศรีบุญเรือง	85	ป่วย (ปอดอักเสบ)	27/09/2559	600,000.00	24,000.00	12,000.00	12,000.00
1,588	14	สอ.ครูขอนแก่น	314572-0021-04223	นายเตรียม รัฐแสง	89	ชราภาพ	26/09/2559	600,000.00	24,000.00	12,000.00	12,000.00
1,589	15	สอ.ครูขอนแก่น	256885-0021-21519	นายกวีวิชญ์ สุภิทะ	53	จมน้ำตาย	03/10/2559	600,000.00	24,000.00	12,000.00	12,000.00
1,590	16	สอ.ครูขอนแก่น	280852-0021-47899	นางสาวอุทัยวรรณ ชัยมงคล	64	เส้นเลือดหัวใจตีบเฉียบพลัน	27/09/2559	600,000.00	24,000.00	12,000.00	12,000.00
1,591	17	สอ.ครูขอนแก่น	315412-0021-13788	นายบุญมี อุดตบุญ	75	หัวใจหยุดเต้นเฉียบพลัน	13/09/2559	600,000.00	24,000.00	12,000.00	12,000.00
1,592	18	สอ.ครูขอนแก่น	544682-0021-19668	นางเกษร เคนทรภักดิ์	62	โรคมะเร็งปอด	09/10/2559	600,000.00	24,000.00	12,000.00	12,000.00
1,593	19	สอ.ครูขอนแก่น	313254-0021-35790	นายวันดี แก้ววิสัย	78	ชราภาพ	14/10/2559	600,000.00	24,000.00	12,000.00	12,000.00
1,594	20	สอ.ครูจันทบุรี	315836-0043-02509	นายเดชา ชำนาญกิจ	69	มะเร็งเม็ดเลือดขาวชนิดฉับพลัน	10/09/2559	600,000.00	24,000.00	12,000.00	12,000.00
1,595	21	สอ.ครูจันทบุรี	316668-0043-04218	นายวิชัย รัตนภูผา	75	ปอดติดเชื้อ	02/10/2559	600,000.00	24,000.00	12,000.00	12,000.00
1,596	22	สอ.ครูฉะเชิงเทรา	302056-0001-08210	นายสำเภา แสงจันทร์	75	ไตวายเฉียบพลัน	26/09/2559	600,000.00	24,000.00	12,000.00	12,000.00
1,597	23	สอ.ครูชลบุรี	292952-0037-19351	นางศรินทิพย์ พยอมบน	73	มะเร็งตับ	26/09/2559	600,000.00	24,000.00	12,000.00	12,000.00
1,598	24	สอ.ครูชลบุรี	557656-0037-ส06868	นายปราการ ภัทรวงศ์โยธิน	58	มะเร็งปอดระยะสุดท้าย	30/09/2559	600,000.00	24,000.00	12,000.00	12,000.00
1,599	25	สอ.ครูชัยภูมิ	488417-0012-31473	นายสมัย จันทรภา	58	เหตุรถจักรยานยนต์ลงเขาชนก้อนหิน	03/09/2559	600,000.00	24,000.00	12,000.00	12,000.00
1,600	26	สอ.ครูชัยภูมิ	324152-0012-06896	นางสำรวย ยศพิทักษ์	70	ภาวะเลือดเป็นกรด	11/10/2559	600,000.00	24,000.00	12,000.00	12,000.00
1,601	27	สอ.ครูชัยภูมิ	323554-0012-12597	นายชาลี ประดิษฐ์แท่น	90	เลือดออกในสมอง	05/10/2559	600,000.00	24,000.00	12,000.00	12,000.00
1,602	28	สอ.ครูชัยภูมิ	466774-0012-12265	นางรัตนาพร เพียรธรรม	58	มะเร็งตับ	16/10/2559	600,000.00	24,000.00	12,000.00	12,000.00
1,603	29	สอ.ครูชุมพร	327137-0072-06550	นายจำเนียร พรรณา	65	ภาวะเสียเลือดมากจากเลือดออกทางเดินอาหารส่วนบน	21/10/2559	600,000.00	24,000.00	12,000.00	12,000.00
1,604	30	สอ.ครูเชียงราย	429413-0082-13037	นายสุนทร บุตรสาร	88	โรคปอดอักเสบ	04/10/2559	600,000.00	24,000.00	12,000.00	12,000.00
1,605	31	สอ.ครูเชียงราย	453630-0082-13416	นายอดุลย์ สายวาณิชย์	64	ผูกคอตาย	06/10/2559	600,000.00	24,000.00	12,000.00	12,000.00
1,606	32	สอ.ครูเชียงใหม่	491904-0127-30044	นายธวัช นิลประยูร	68	มะเร็งตับ	30/09/2559	600,000.00	24,000.00	12,000.00	12,000.00
1,607	33	สอ.ครูเชียงใหม่	493653-0127-36794	นายวรดนู จีระเดชากุล	66	มะเร็งท่อน้ำดี	16/09/2559	600,000.00	24,000.00	12,000.00	12,000.00
1,608	34	สอ.ครูเชียงใหม่	431820-0127-23382	นางยุพิน เข็มมุกด์	72	มะเร็งรังไข่	08/10/2559	600,000.00	24,000.00	12,000.00	12,000.00
1,609	35	สอ.ครูเชียงใหม่	434200-0127-42956	นางประจวบจิต อภิสิงห์	93	โรคเบาหวาน ความดันโลหิตสูง ไขมันในเส้นเลือด	14/10/2559	600,000.00	24,000.00	12,000.00	12,000.00
1,610	36	สอ.ครูตรัง	328783-0015-08883	นายโสภณ ชัยภักดี	55	โรคมะเร็งเม็ดเลือดขาว	15/10/2559	600,000.00	24,000.00	12,000.00	12,000.00
1,611	37	สอ.ครูตรัง	508708-0015-12743	นางชนกภักดิ์ สุดสนิท	58	อุบัติเหตุรถยนต์	09/09/2559	600,000.00	24,000.00	12,000.00	12,000.00
1,612	38	สอ.ครูตรัง	294873-0015-00745	นางบุญรวย ไกวัลศิลป์	85	กล้ามเนื้อหัวใจขาดเลือด	20/10/2559	600,000.00	24,000.00	12,000.00	12,000.00
1,613	39	สอ.ครูตรัง	508803-0015-15868	นายอุดมศักดิ์ ก้องกุล	63	มะเร็งกระเพาะอาหาร	22/10/2559	600,000.00	24,000.00	12,000.00	12,000.00
1,614	40	สอ.ครูตรัง	329315-0015-02694	นางสุมีย์ พิทักษ์	81	ติดเชื้อในกระแสเลือด	20/10/2559	600,000.00	24,000.00	12,000.00	12,000.00
1,615	41	สอ.ครูตราด	330310-0059-01030	นางมาลี จันทสูตร	66	มะเร็งปอดระยะสุดท้าย	21/09/2559	600,000.00	24,000.00	12,000.00	12,000.00
1,616	42	สอ.ครูตราด	251983-0059-00885	นายโอภาส ฟองมาศ	67	มะเร็งปอด	10/10/2559	600,000.00	24,000.00	12,000.00	12,000.00
1,617	43	สอ.ครูตราด	330312-0059-01023	นางพรรณี จินดาพล	65	มะเร็งปากมดลูก	12/10/2559	600,000.00	24,000.00	12,000.00	12,000.00
1,618	44	สอ.ครูตาก	488063-0029-00736	นางสาวพัธนี วงศ์เสรี	83	ติดเชื้อในกระแสเลือดรุนแรง	25/10/2559	600,000.00	24,000.00	12,000.00	12,000.00
1,619	45	สอ.ครูนครนายก	332995-0096-02021	นางสาวบุญร่วม วัชรจัตร	65	ภาวะหัวใจล้มเหลว	26/09/2559	600,000.00	24,000.00	12,000.00	12,000.00
1,620	46	สอ.ครูนครนายก	332597-0096-04824	นางสาวชูศรี ผลัดธุระ	78	มะเร็งเยื่อบุในช่องท้อง	21/10/2559	600,000.00	24,000.00	12,000.00	12,000.00

ที่		ศูนย์ประสานงาน	ทะเบียนสมาชิก	ชื่อ - สกุล	อายุ	สาเหตุการเสียชีวิต	ว.ด.ป. ที่เสียชีวิต	อัตราการจ่ายเงินสงเคราะห์ศพ	หักเป็น คชจ.ตามกฎกระทรวง		
									คชจ. 4%	คชจ. สมาคม 2%	คชจ.ศูนย์ 2%
1,621	47	สอ.ครูนครนายก	333257-0096-00010	นางจำนง สุดธรรม	86	มะเร็งลำไส้	16/10/2559	600,000.00	24,000.00	12,000.00	12,000.00
1,622	48	สอ.ครูนครปฐม	298441-0092-03056	นางนวรัตน์ พยัคฆพันธ์	68	มะเร็งลำไส้	09/10/2559	600,000.00	24,000.00	12,000.00	12,000.00
1,623	49	สอ.ครูนครปฐม	333512-0092-07221	นางสาววันเพ็ญ กิจกำจร	63	มะเร็งเต้านม	08/10/2559	600,000.00	24,000.00	12,000.00	12,000.00
1,624	50	สอ.ครูนครพนม	334398-0028-10952	นางพิมลจันทร์ เนาวโรจน์	61	ปอดติดเชื้อรุนแรง	04/10/2559	600,000.00	24,000.00	12,000.00	12,000.00
1,625	51	สอ.ครูนครศรีธรรมราช	484718-0026-09376	นางวัชราภรณ์ เทพยา	67	ติดเชื้อในกระแสเลือด	23/10/2559	600,000.00	24,000.00	12,000.00	12,000.00
1,626	52	สอ.ครูนครสวรรค์	336956-0053-04875	นายปัญญา เพียรมุ่งงาน	69	ติดเชื้อทางเดินหายใจในโรงพยาบาล	23/09/2559	600,000.00	24,000.00	12,000.00	12,000.00
1,627	53	สอ.ครูนครสวรรค์	499640-0053-09281	นายดำรณ ผลพิกุล	60	มะเร็งหลอดอาหาร	09/10/2559	600,000.00	24,000.00	12,000.00	12,000.00
1,628	54	สอ.ครูนครสวรรค์	334897-0053-05298	นางอภิณห์พร อธินนท์บุยรัชต์	70	ปอดบวมเฉียบพลัน	10/10/2559	600,000.00	24,000.00	12,000.00	12,000.00
1,629	55	สอ.ครูนครสวรรค์	338354-0053-15429	นายชาญวิทย์ อนันตปุญญะ	80	ถุงลมโป่งพอง	10/10/2559	600,000.00	24,000.00	12,000.00	12,000.00
1,630	56	สอ.ครูนครสวรรค์	476125-0053-27266	นางสาวศศิกัญชณัฐ เส็งเส	40	ปอดอักเสบรุนแรง	12/10/2559	600,000.00	24,000.00	12,000.00	12,000.00
1,631	57	สอ.ครูนครสวรรค์	336629-0053-22501	นางพัชรี เผ่าผาง	66	ลิ่มเลือดอุดตันที่ปอดเฉียบพลัน	13/10/2559	600,000.00	24,000.00	12,000.00	12,000.00
1,632	58	สอ.ครูนครสวรรค์	337518-0053-21363	นายวิรัชช์ วงษ์แหวน	71	ตับวายเฉียบพลัน	17/10/2559	600,000.00	24,000.00	12,000.00	12,000.00
1,633	59	สอ.ครูน่าน	455189-0024-07872	นางกาญจนา ติดดี	56	มะเร็งตับอ่อน	26/09/2559	600,000.00	24,000.00	12,000.00	12,000.00
1,634	60	สอ.ครูน่าน	4890490-0024-10760	นายเรืองเดช เชียงแข็ง	52	โรคตับแข็งจากสุรา	06/10/2559	600,000.00	24,000.00	12,000.00	12,000.00
1,635	61	สอ.ครูน่าน	342815-0024-02518	นายพิทักษ์ พรหมเสนา	66	มะเร็งตับ	24/10/2559	600,000.00	24,000.00	12,000.00	12,000.00
1,636	62	สอ.ครูบุรีรัมย์	259758-0032-38136	นายเตี้ยม ชูอิฐจีน	79	ระบบหายใจล้มเหลวฉับพลัน	24/08/2559	600,000.00	24,000.00	12,000.00	12,000.00
1,637	63	สอ.ครูบุรีรัมย์	259484-0032-01464	นายนิพนธ์ แป้นทอง	84	เส้นโลหิตในสมองแตก	24/09/2559	600,000.00	24,000.00	12,000.00	12,000.00
1,638	64	สอ.ครูบุรีรัมย์	261948-0032-32186	นายประยงค์ ระวันประโคน	63	โรคหัวใจจากความดันโลหิตสูง	11/10/2559	600,000.00	24,000.00	12,000.00	12,000.00
1,639	65	สอ.ครูบุรีรัมย์	264592-0032-12931	นางรีนา นุแรมรัมย์	55	ปอดติดเชื้อ	06/10/2559	600,000.00	24,000.00	12,000.00	12,000.00
1,640	66	สอ.ครูบุรีรัมย์	260618-0032-38514	นางละเอียด หนึ่งใจ	71	ภาวะเกลือแร่ในเลือดผิดปกติ ร่วมกับมีภาวะหัวใจหยุดเต้น	24/09/2559	600,000.00	24,000.00	12,000.00	12,000.00
1,641	67	สอ.ครูบุรีรัมย์	260087-0032-23343	นางวีเราะ เกสัชชะ	75	โรคมะเร็งเต้านม	11/10/2559	600,000.00	24,000.00	12,000.00	12,000.00
1,642	68	สอ.ครูบุรีรัมย์	262515-0032-06350	นายศักรินทร์ ทับสุลี	61	มะเร็งปอด	20/09/2559	600,000.00	24,000.00	12,000.00	12,000.00
1,643	69	สอ.ครูบุรีรัมย์	259793-0032-38144	นายสุวิชัย อ่วมอิ่ม	78	ความดันในเลือดต่ำจากภาวะเสียเลือดมาก	06/10/2559	600,000.00	24,000.00	12,000.00	12,000.00
1,644	70	สอ.ครูบุรีรัมย์	259512-0032-01147	นายเสริมศักดิ์ บุราณรมย์	83	เนื้องอกที่ท่อปัสสาวะและเส้นเลือดดำอุดตัน	05/10/2559	600,000.00	24,000.00	12,000.00	12,000.00
1,645	71	สอ.ครูบุรีรัมย์	260350-0032-14818	นายไสว ลิ้มสูงเนิน	73	ชราภาพ	29/09/2559	600,000.00	24,000.00	12,000.00	12,000.00
1,646	72	สอ.ครูปทุมธานี	346602-0115-00966	นางสมบุญ อาวรณ์	85	ชราภาพ	03/10/2559	600,000.00	24,000.00	12,000.00	12,000.00
1,647	73	สอ.ครูปทุมธานี	345692-0115-00114	นางลำดวน ภุมกาญจน์	96	ชราภาพ	08/10/2559	600,000.00	24,000.00	12,000.00	12,000.00
1,648	74	สอ.ครูประจวบคีรีขันธ์	346806-0033-00319	นายจรัส ทองโปร่ง	89	ติดเชื้อในกระแสโลหิต	01/09/2559	600,000.00	24,000.00	12,000.00	12,000.00
1,649	75	สอ.ครูประจวบคีรีขันธ์	346697-0033-00149	นายสาธิต แก้วเกตุ	85	ทางเดินหายใจล้มเหลว	16/10/2559	600,000.00	24,000.00	12,000.00	12,000.00
1,650	76	สอ.ครูประจวบคีรีขันธ์	588817-0033-12061	นางวิภูดา บัวสอน	57	ติดเชื้อในกระแสเลือด	18/10/2559	600,000.00	24,000.00	12,000.00	12,000.00
1,651	77	สอ.ครูประจวบคีรีขันธ์	346773-0033-00043	นายจำนงค์ ไชยวรรณ์	81	เลือดออกในสมอง	19/10/2559	600,000.00	24,000.00	12,000.00	12,000.00
1,652	78	สอ.ครูปราจีนบุรี	347260-0074-10742	นายสมคิด คำรอด	63	โรคมะเร็งต่อมไทรอยด์	15/09/2559	600,000.00	24,000.00	12,000.00	12,000.00
1,653	79	สอ.ครูปราจีนบุรี	348410-0074-07702	นายดำพูน มีชัย	71	ศีรษะบาดเจ็บรุนแรง	17/09/2559	600,000.00	24,000.00	12,000.00	12,000.00
1,654	80	สอ.ครูปราจีนบุรี	347631-0074-07164	นายสุบิน ดีเสียง	82	ปอดอักเสบติดเชื้อ	18/09/2559	600,000.00	24,000.00	12,000.00	12,000.00
1,655	81	สอ.ครูปราจีนบุรี	347658-0074-02831	นายจำเนียร ตระกูลเกิด	64	ระบบไหลเวียนล้มเหลวจากโรคประจำตัวเรื้อรัง	10/10/2559	600,000.00	24,000.00	12,000.00	12,000.00
1,656	82	สอ.ครูปราจีนบุรี	348869-0074-16138	นายวิชา สิทธิปลื้ม	52	โรคตับแข็ง	18/10/2559	600,000.00	24,000.00	12,000.00	12,000.00
1,657	83	สอ.ครูปัตตานี	349338-0013-09240	นายนเรศ คำแก้ว	76	ปอดอักเสบติดเชื้อ	23/08/2559	600,000.00	24,000.00	12,000.00	12,000.00
1,658	84	สอ.ครูปัตตานี	557446-0013-05168	นางสมจิตร์ จวิยกวิน	57	มะเร็งปากมดลูก	18/10/2559	600,000.00	24,000.00	12,000.00	12,000.00
1,659	85	สอ.ครูพระนครศรีอยุธยา	350775-0062-04152	นายดำรงค์ ทุเรียงงาม	74	เส้นเลือดในสมองแตก	04/10/2559	600,000.00	24,000.00	12,000.00	12,000.00
1,660	86	สอ.ครูพะเยา	355099-0201-08789	นายสุทัศน์ โสมพันธุ์	52	ปอดอักเสบ	25/09/2559	600,000.00	24,000.00	12,000.00	12,000.00
1,661	87	สอ.ครูพะเยา	278380-0201-06766	นายเกริกฤทธิ์ พักแก้ว	63	มะเร็งตับ	12/10/2559	600,000.00	24,000.00	12,000.00	12,000.00
1,662	88	สอ.ครูพะเยา	355447-0201-07502	นายสมเกียรติ อุ่นเรือน	62	มะเร็งตับ	16/10/2559	600,000.00	24,000.00	12,000.00	12,000.00
1,663	89	สอ.ครูพะเยา	354303-0201-09772	นางสาวเสาวนิต วงศ์ใหญ่	65	หัวใจเต้นผิดจังหวะ	21/10/2559	600,000.00	24,000.00	12,000.00	12,000.00
1,664	90	สอ.ครูพะเยา	355301-0201-06581	นายอินทร์ปั้น อะคะโล	78	มะเร็งท่อน้ำดี	22/10/2559	600,000.00	24,000.00	12,000.00	12,000.00
1,665	91	สอ.ครูพัทลุง	500319-0056-09198	นายธีรพล ศรพันธ์	75	บาดเจ็บที่ศีรษะมีเลือดออกได้เยื่อหุ้มสมอง	05/10/2559	600,000.00	24,000.00	12,000.00	12,000.00
1,666	92	สอ.ครูพิจิตร	558381-0014-08511	นายจรัล ช่าดี	57	มะเร็งตับระยะสุดท้าย	14/10/2559	600,000.00	24,000.00	12,000.00	12,000.00
1,667	93	สอ.ครูพิจิตร	357613-0014-06537	นายหมอก บุญประสพ	71	มะเร็งตับ	14/10/2559	600,000.00	24,000.00	12,000.00	12,000.00
1,668	94	สอ.ครูพิจิตร	358981-0014-00478	นางสมทรง รักจิตร	85	ตายธรรมชาติไม่ทราบโรค	17/10/2559	600,000.00	24,000.00	12,000.00	12,000.00
1,669	95	สอ.ครูพิจิตร	535294-0014-a11472	พ.ต.ท.ศุภพล แก้วกุลวโรดม	63	มะเร็งทางเดินน้ำดี	17/07/2559	600,000.00	24,000.00	12,000.00	12,000.00
1,670	96	สอ.ครูพิจิตร	355535-0014-00915	นายทองหล่อ กลิ่นทอง	88	โรคชรา	18/10/2559	600,000.00	24,000.00	12,000.00	12,000.00
1,671	97	สอ.ครูพิจิตร	356222-0014-08170	นายชำนาญ จันทรมณี	73	มะเร็งต่อมลูกหมากระยะสุดท้าย	24/10/2559	600,000.00	24,000.00	12,000.00	12,000.00
1,672	98	สอ.ครูพิษณุโลก	361644-0054-14137	นายเอื้อน ทองพ่วง	86	เลือดออกในทางเดินอาหาร	16/10/2559	600,000.00	24,000.00	12,000.00	12,000.00
1,673	99	สอ.ครูพิษณุโลก	363434-0054-13266	นางบังอร สืบสายอ่อน	67	โรคมะเร็งกระดูก	15/10/2559	600,000.00	24,000.00	12,000.00	12,000.00
1,674	100	สอ.ครูเพชรบุรี	283831-0008-05231	นายสมเกียรติ จิรประเสริฐวงศ์	59	ติดเชื้อรุนแรงจากภาวะตับแข็ง	21/10/2559	600,000.00	24,000.00	12,000.00	12,000.00
1,675	101	สอ.ครูเพชรบูรณ์	000000-0005-32330	นายมงคล สุวรรณชาติ	63	โรคตับแข็งจากแอลกอออล์	02/10/2559	600,000.00	24,000.00	12,000.00	12,000.00
1,676	102	สอ.ครูเพชรบูรณ์	391819-0005-00278	นางลำเจียก โทนแก้ว	84	ไม่ทราบสาเหตุการตาย	06/09/2559	600,000.00	24,000.00	12,000.00	12,000.00
1,677	103	สอ.ครูเพชรบูรณ์	390830-0005-03026	นางปิ่นแก้ว คุณเที่ยง	80	ติดเชื้อทางเดินหายใจ	28/09/2559	600,000.00	24,000.00	12,000.00	12,000.00
1,678	104	สอ.ครูเพชรบูรณ์	522059-0005-213367	นายเสี่ยม จันโท	60	หัวใจหยุดเต้นเฉียบพลัน	14/10/2559	600,000.00	24,000.00	12,000.00	12,000.00
1,679	105	สอ.ครูเพชรบูรณ์	497115-0005-a211190	นายรักษ์ ฉิมมา	57	โรคลิ้นหัวใจรั่ว	16/10/2559	600,000.00	24,000.00	12,000.00	12,000.00
1,680	106	สอ.ครูเพชรบูรณ์	496779-0005-a109500	นางจิตรา พันธุ์น้อย	59	มะเร็งปอด	16/10/2559	600,000.00	24,000.00	12,000.00	12,000.00
1,681	107	สอ.ครูเพชรบูรณ์	000000-0005-167560	นายสุเมธ สงวนใจ	53	ปอดอักเสบรุนแรง	17/10/2559	600,000.00	24,000.00	12,000.00	12,000.00
1,682	108	สอ.ครูเพชรบูรณ์	393732-0005-00047	นางพินิจ ศีลกุล	74	ไม่ทราบสาเหตุการตายที่แน่ชัด	15/10/2559	600,000.00	24,000.00	12,000.00	12,000.00
1,683	109	สอ.ครูเพชรบูรณ์	497065-0005-97570	นายมานิตย์ ศรีจันทร์	56	ลมรั่วในเยื่อหุ้มปอดจากอุบัติเหตุ	25/10/2559	600,000.00	24,000.00	12,000.00	12,000.00
1,684	110	สอ.ครูแพร่	443653-0036-02399	นายบรรยง ยานะวิน	71	ปอดติดเชื้อแทรกซ้อนจากการล้มบาดเจ็บที่ศีรษะ	19/09/2559	600,000.00	24,000.00	12,000.00	12,000.00
1,685	111	สอ.ครูแพร่	442399-0036-13027	นายมนัส ชัยพิชิต	83	โรคภาวะสมองฝ่อวัยชรา	06/10/2559	600,000.00	24,000.00	12,000.00	12,000.00
1,686	112	สอ.ครูมหาสารคาม	366825-0070-20830	นางมยุรี พิมชะอุ่ม	65	โรคมะเร็งตับ	29/09/2559	600,000.00	24,000.00	12,000.00	12,000.00
1,687	113	สอ.ครูมหาสารคาม	366410-0070-18245	นายปรีชา ปะทะโน	69	ปอดติดเชื้อ	06/10/2559	600,000.00	24,000.00	12,000.00	12,000.00

ที่		ศูนย์ประสานงาน	ทะเบียนสมาชิก	ชื่อ - สกุล	อายุ	สาเหตุการเสียชีวิต	ว.ด.ป. ที่เสียชีวิต	อัตราการจ่ายเงินสงเคราะห์ศพ	หักเป็น คชจ.ตามกฎกระทรวง		
									คชจ. 4%	คชจ. สมาคม 2%	คชจ.ศูนย์ 2%
1,688	114	สอ.ครูมหาสารคาม	368113-0070-14815	นายเดช สาทองขาว	91	ติดเชื้อในทางเดินปัสสาวะ และเลือดเป็นกรด	30/08/2559	600,000.00	24,000.00	12,000.00	12,000.00
1,689	115	สอ.ครูมหาสารคาม	368830-0070-27704	นายบรรลุ อาสนาไชย	56	ภาวะระบบไหลเวียนล้มเหลว	08/10/2559	600,000.00	24,000.00	12,000.00	12,000.00
1,690	116	สอ.ครูมหาสารคาม	365778-0070-20487	นายประพิน ทองบัวบาน	71	มะเร็งลำไส้	12/10/2559	600,000.00	24,000.00	12,000.00	12,000.00
1,691	117	สอ.ครูมัธยมศึกษานครพนม	301295-0593-02853	นางสาวสุมณฑา สวัสดิ์วงษ์ไชย	77	ภาวะปอดบวม	29/09/2559	600,000.00	24,000.00	12,000.00	12,000.00
1,692	118	สอ.ครูมุกดาหาร	317433-0321-01495	นายสุพจน์ ศชอาจ	61	โรคมะเร็งท่อน้ำดี	05/10/2559	600,000.00	24,000.00	12,000.00	12,000.00
1,693	119	สอ.ครูมุกดาหาร	318162-0321-02786	นายสุรพล วังคะอาด	58	โรคมะเร็ง	09/10/2559	600,000.00	24,000.00	12,000.00	12,000.00
1,694	120	สอ.ครูมุกดาหาร	477554-0321-08199	นางสาวเนตรชนก คนหาญ	44	มะเร็งตับ	20/10/2559	600,000.00	24,000.00	12,000.00	12,000.00
1,695	121	สอ.ครูแม่ฮ่องสอน	491423-0116-01173	นางนพคุณ นันตะ	78	เส้นเลือดในสมองแตก	25/09/2559	600,000.00	24,000.00	12,000.00	12,000.00
1,696	122	สอ.ครูยะลา	369291-0040-09254	นายวิเชียร ชอบแต่ง	63	หัวใจล้มเหลวเฉียบพลัน	13/10/2559	600,000.00	24,000.00	12,000.00	12,000.00
1,697	123	สอ.ครูยะลา	369452-0040-09321	นายรังสรรค์ บือนา	64	ติดเชื้อในกระแสเลือด	22/10/2559	600,000.00	24,000.00	12,000.00	12,000.00
1,698	124	สอ.ครูยะลา	369400-0040-05550	นายมาหะมะ ทากือแน	61	โรคไต	22/10/2559	600,000.00	24,000.00	12,000.00	12,000.00
1,699	125	สอ.ครูร้อยเอ็ด	575887-0025-12990	นายไพรัตน์ ทวยหาญ	55	ติดเชื้อในกระแสเลือด	09/09/2559	600,000.00	24,000.00	12,000.00	12,000.00
1,700	126	สอ.ครูร้อยเอ็ด	574433-0025-32077	นายสุเพี้ยน เกกาฤทธิ์	69	หัวใจล้มเหลว	17/09/2559	600,000.00	24,000.00	12,000.00	12,000.00
1,701	127	สอ.ครูร้อยเอ็ด	577844-0025-23644	นายมนตรี อินทรชาติ	66	โรคหัวใจจากหลอดเลือดแดงแข็ง	13/09/2559	600,000.00	24,000.00	12,000.00	12,000.00
1,702	128	สอ.ครูร้อยเอ็ด	577350-0025-13607	นายทองใส ภูมิเรศสุนทร	83	เลือดออกในสมอง	16/09/2559	600,000.00	24,000.00	12,000.00	12,000.00
1,703	129	สอ.ครูร้อยเอ็ด	575908-0025-22786	นายแอ็ด กมลเลิศ	65	มะเร็ง	27/09/2559	600,000.00	24,000.00	12,000.00	12,000.00
1,704	130	สอ.ครูร้อยเอ็ด	578460-0025-15695	นายจตุภโชค หมุนอุดม	56	โรคมะเร็งตับ	19/09/2559	600,000.00	24,000.00	12,000.00	12,000.00
1,705	131	สอ.ครูระนอง	370918-0034-02933	นายบุญเจือ เพชรสังข์	84	ติดเชื้อในกระแสเลือด	03/09/2559	600,000.00	24,000.00	12,000.00	12,000.00
1,706	132	สอ.ครูราชบุรี	527514-0052-18691	นางปิยวรรณ จิตตลีลา	63	ขาดอากาศหายใจจากการสำลักควันไฟ	26/09/2559	600,000.00	24,000.00	12,000.00	12,000.00
1,707	133	สอ.ครูราชบุรี	373291-0052-05609	นางพรพรรณ แสงติษฐ์	69	มะเร็งท่อน้ำดี	08/10/2559	600,000.00	24,000.00	12,000.00	12,000.00
1,708	134	สอ.ครูราชบุรี	564191-0052-16162	นางพิมพ์มาศ จันทร์สร้าง	63	มะเร็งลำไส้ใหญ่	23/10/2559	600,000.00	24,000.00	12,000.00	12,000.00
1,709	135	สอ.ครูลพบุรี	375984-0019-12211	นายณรงค์ หูไว	71	มะเร็งกระดูก	29/09/2559	600,000.00	24,000.00	12,000.00	12,000.00
1,710	136	สอ.ครูลพบุรี	375011-0019-15316	นางสุภาพ โพธิ์พรหม	58	มะเร็งปอด	03/10/2559	600,000.00	24,000.00	12,000.00	12,000.00
1,711	137	สอ.ครูลพบุรี	376027-0019-12093	นายสุวิน อยู่อำไพ	67	ติดเชื้อในกระแสเลือด	04/10/2559	600,000.00	24,000.00	12,000.00	12,000.00
1,712	138	สอ.ครูลพบุรี	524212-0019-ส09634	ร.อ.ชัชพล แสงฉาย	59	มะเร็งลำไส้ใหญ่	13/10/2559	600,000.00	24,000.00	12,000.00	12,000.00
1,713	139	สอ.ครูลำพูน	395169-0073-07873	นายสนอง ไชยกันทา	75	ปอดติดเชื้อ	23/10/2559	600,000.00	24,000.00	12,000.00	12,000.00
1,714	140	สอ.ครูลำพูน	395862-0073-02391	นางจินดา โพธาสินธุ์	65	บาดเจ็บที่อกจากประวัติตกจากที่สูง	11/10/2559	600,000.00	24,000.00	12,000.00	12,000.00
1,715	141	สอ.ครูเลย	437914-0078-09364	นายวิภัค เสริมภูเขียว	74	ติดเชื้อในกระแสเลือด	08/10/2559	600,000.00	24,000.00	12,000.00	12,000.00
1,716	142	สอ.ครูเลย	438376-0078-11911	นายโคตรศาสตร์ กลางเสนา	63	มะเร็งลำไส้ใหญ่ส่วนปลาย	13/10/2559	600,000.00	24,000.00	12,000.00	12,000.00
1,717	143	สอ.ครูเลย	440029-0078-14500	นางชวนพิศ พรหมขัย	69	ปอดติดเชื้อ	09/10/2559	600,000.00	24,000.00	12,000.00	12,000.00
1,718	144	สอ.ครูเลย	439146-0078-11333	นายทองนาค ชิงรัมย์	67	เส้นเลือดในสมองแตก	11/09/2559	600,000.00	24,000.00	12,000.00	12,000.00
1,719	145	สอ.ครูเลย	437006-0078-06317	นางประนอม สอนสุภาพ	56	ติดเชื้อในกระแสเลือด	01/10/2559	600,000.00	24,000.00	12,000.00	12,000.00
1,720	146	สอ.ครูเลย	438656-0078-14378	นายสิทธิเดช คามแสน	65	มะเร็งกล่องเสียงระยะสุดท้าย	09/10/2559	600,000.00	24,000.00	12,000.00	12,000.00
1,721	147	สอ.ครูศรีสะเกษ	403908-0011-02974	นายสุพจน์ แสงเขียว	75	ระบบหายใจล้มเหลวจากปอดติดเชื้อ	21/09/2559	600,000.00	24,000.00	12,000.00	12,000.00
1,722	148	สอ.ครูศรีสะเกษ	400632-0011-20220	นายวีระพล พงษ์เพชร	67	มะเร็งลำไส้	16/09/2559	600,000.00	24,000.00	12,000.00	12,000.00
1,723	149	สอ.ครูศรีสะเกษ	402273-0011-20426	นายสุพัฒน์ วงษ์วิลา	67	ปอดอักเสบ	25/09/2559	600,000.00	24,000.00	12,000.00	12,000.00
1,724	150	สอ.ครูสกลนคร	531227-0094-ส21291	ร.ต.ต.สมศักดิ์ ยุทธปรีชานันท์	54	สมองตายจากกระสุน	22/10/2559	600,000.00	24,000.00	12,000.00	12,000.00
1,725	151	สอ.ครูสมุทรสงคราม	406264-0018-03572	นางเกษร สว่างวงศ์	64	มะเร็งเม็ดเลือดขาว	10/09/2559	600,000.00	24,000.00	12,000.00	12,000.00
1,726	152	สอ.ครูสมุทรสงคราม	405916-0018-02885	นายลาภ มรรคทรัพย์	80	โรคมะเร็ง	14/10/2559	600,000.00	24,000.00	12,000.00	12,000.00
1,727	153	สอ.ครูสมุทรสาคร	407998-0023-00154	นายสว่าง สิงหฬ	82	กะโหลกศีรษะแตก เลือดออกใต้เยื่อหุ้มสมองชั้นใน สมองบวม	26/09/2559	600,000.00	24,000.00	12,000.00	12,000.00
1,728	154	สอ.ครูสิงห์บุรี	458837-0020-04792	นายเอื้อ สีสนธ์	61	การติดเชื้อในกระแสเลือด	15/09/2559	600,000.00	24,000.00	12,000.00	12,000.00
1,729	155	สอ.ครูสุโขทัย	422848-0016-09432	นายพิเชฐ ขอบคุณ	64	มะเร็งโพลงจมูก	16/09/2559	600,000.00	24,000.00	12,000.00	12,000.00
1,730	156	สอ.ครูสุโขทัย	000000-0016-01079	นายอุดม พึ่งศรี	88	ปอดอักเสบ	10/09/2559	600,000.00	24,000.00	12,000.00	12,000.00
1,731	157	สอ.ครูสุโขทัย	423711-0016-00482	นายทองดี เรืองเดช	88	ไตวายเรื้อรัง	07/10/2559	600,000.00	24,000.00	12,000.00	12,000.00
1,732	158	สอ.ครูสุโขทัย	000000-0016-01373	นายจรัส ทรัพย์ประเสริฐ	91	ปอดอักเสบติดเชื้อ	12/10/2559	600,000.00	24,000.00	12,000.00	12,000.00
1,733	159	สอ.ครูสุพรรณบุรี	408699-0088-06043	นางประทุม กางกั้น	88	โรคชรา	22/09/2559	600,000.00	24,000.00	12,000.00	12,000.00
1,734	160	สอ.ครูสุพรรณบุรี	411271-0088-07032	นายณรงค์ มุกดา	67	ปอดอักเสบ	25/09/2559	600,000.00	24,000.00	12,000.00	12,000.00
1,735	161	สอ.ครูสุพรรณบุรี	411603-0088-12337	นายสมเอก เลี้ยวไพบูลย์	71	หัวใจล้มเหลว	16/10/2559	600,000.00	24,000.00	12,000.00	12,000.00
1,736	162	สอ.ครูสุพรรณบุรี	572484-0088-ส21097	รนายมานิจ เดชบุรัมย์	53	โรคถุงลมโป่งพอง	23/10/2559	600,000.00	24,000.00	12,000.00	12,000.00
1,737	163	สอ.ครูสุรินทร์	413542-0007-09709	นายประดิษฐ คงเจริญสุข	58	ไขกระดูกไม่ทำงาน ตับแข็ง โลหิตเป็นพิษ ไตวายเฉียบพลัน	01/10/2559	600,000.00	24,000.00	12,000.00	12,000.00
1,738	164	สอ.ครูสุรินทร์	589218-0007-27525	นายสมเกียรติ ช่วยชู	53	มะเร็งกระเพาะระยะสุดท้าย	29/09/2559	600,000.00	24,000.00	12,000.00	12,000.00
1,739	165	สอ.ครูสุรินทร์	418494-0007-18438	นางดวงใจ สุขสนิท	67	มะเร็งต่อมน้ำเหลือง	08/10/2559	600,000.00	24,000.00	12,000.00	12,000.00
1,740	166	สอ.ครูหนองคาย	424345-0030-01810	นายสุกรณ บูรณะสุทธิ์	66	โรคตับแข็ง	04/10/2559	600,000.00	24,000.00	12,000.00	12,000.00
1,741	167	สอ.ครูหนองบัวลำภู	584827-0577-06943	นายบุญเหลือ อรรครัง	61	โรคน้ำท่วมปอด	23/09/2559	600,000.00	24,000.00	12,000.00	12,000.00
1,742	168	สอ.ครูหนองบัวลำภู	298144-0577-02426	นางวาสนา ป้องแสนกิจ	76	อวัยวะภายในได้รับบาดเจ็บและล้มเหลว	02/10/2559	600,000.00	24,000.00	12,000.00	12,000.00
1,743	169	สอ.ครูอุทัยธานี	426393-0067-07407	นายวัฒนา แพ่งกลิ่น	64	ติดเชื้อในกระแสเลือด	24/09/2559	600,000.00	24,000.00	12,000.00	12,000.00
1,744	170	สอ.มหาวิทยาลัยแม่โจ้	447167-0505-00161	นายอุดม ปาวิน	62	โรคไตวาย	09/10/2559	600,000.00	24,000.00	12,000.00	12,000.00
1,745	171	สอ.มหาวิทยาลัยศรีนครินทรวิโรฒ	446738-0047-00406	นายศักดา ลีแสวงสุข	78	ติดเชื้อในกระแสเลือด	11/10/2559	600,000.00	24,000.00	12,000.00	12,000.00
1,746	172	สอ.มหาวิทยาลัยศรีนครินทรวิโรฒ	446936-0047-10454	นายบุญมี หอมกลบ	51	โรคภูมิคุ้มกันบกพร่อง	01/09/2559	600,000.00	24,000.00	12,000.00	12,000.00
1,747	173	สอ.สามัญศึกษาร้อยเอ็ด	595641-0380-04960	นายวสันต์ จันทร์หอม	54	มะเร็งตับ	03/10/2559	600,000.00	24,000.00	12,000.00	12,000.00
1,748	174	สอ.เสมาธรรมจักรอุดรธานี	477475-0255-04845	นายสมฤดี กันทอง	46	เสียชีวิตจากการขาดอากาศหายใจ	15/09/2559	600,000.00	24,000.00	12,000.00	12,000.00
รวม เดือนตุลาคม 2559								104,400,000.00	4,176,000.00	2,088,000.00	2,088,000.00
พฤศจิกายน											
1,749	1	สอ.ครูกรมสามัญศึกษาจังหวัดเชียงราย	305188-0689-01271	นายปิ่นนวิศ จันทิมา	67	เลือดออกในสมอง	20/09/2559	600,000.00	24,000.00	12,000.00	12,000.00
1,750	2	สอ.ครูกาฬสินธุ์	307319-0009-16402	นายคำใบ ราชฤทธิ์	80	โรคชรา	26/09/2559	600,000.00	24,000.00	12,000.00	12,000.00
1,751	3	สอ.ครูกาฬสินธุ์	307144-0009-01819	นายวิฤทธิ์ วารีขันธ์	90	ปอดติดเชื้อ	05/10/2559	600,000.00	24,000.00	12,000.00	12,000.00
1,752	4	สอ.ครูกาฬสินธุ์	522515-0009-ส17909	นายไพโรจ์ เพชรสังหาร	63	ปอดอักเสบติดเชื้อ	27/10/2559	600,000.00	24,000.00	12,000.00	12,000.00

ที่		ศูนย์ประสานงาน	ทะเบียนสมาชิก	ชื่อ - สกุล	อายุ	สาเหตุการเสียชีวิต	ว.ด.ป. ที่เสียชีวิต	อัตราการจ่ายเงินสงเคราะห์ศพ	หักเป็น คชจ.ตามกฎกระทรวง		
									คชจ. 4%	คชจ. สมาคม 2%	คชจ.ศูนย์ 2%
1,753	5	สอ.ครูกาฬสินธุ์	497280-0009-a26593	นายสำเรือง สมสวย	63	ระบบหัวใจและหลอดเลือดล้มเหลวเฉียบพลัน	26/10/2559	600,000.00	24,000.00	12,000.00	12,000.00
1,754	6	สอ.ครูกำแพงเพชร	311160-0017-01784	นายสมควร เนตรทอง	69	มะเร็งในช่องปาก	02/11/2559	600,000.00	24,000.00	12,000.00	12,000.00
1,755	7	สอ.ครูกำแพงเพชร	309995-0017-11404	นายชัยยศ กงบังเกิด	57	กล้ามเนื้อหัวใจขาดเลือด	10/11/2559	600,000.00	24,000.00	12,000.00	12,000.00
1,756	8	สอ.ครูขอนแก่น	314320-0021-16072	นายชัยวัฒน์ พิมพ์โพธิ์	84	ชราภาพ	13/11/2559	600,000.00	24,000.00	12,000.00	12,000.00
1,757	9	สอ.ครูขอนแก่น	314712-0021-13797	นายศักดิ์สิทธิ์ วะสมบัติ	68	โรคมะเร็ง	31/10/2559	600,000.00	24,000.00	12,000.00	12,000.00
1,758	10	สอ.ครูขอนแก่น	313424-0021-25936	นายสนอง จอมคำสิงห์	58	โรคตับแข็งจากไวรัสตับอักเสบชนิดซี	05/11/2559	600,000.00	24,000.00	12,000.00	12,000.00
1,759	11	สอ.ครูขอนแก่น	315340-0021-43166	นายพงษ์พันธ์ อมาตยคง	64	ติดเชื้อในปอดรุนแรง	04/11/2559	600,000.00	24,000.00	12,000.00	12,000.00
1,760	12	สอ.ครูขอนแก่น	566387-0021-48031	นายหนูทับ อ่อนอภัย	61	มะเร็งตับและหัวใจขาดเลือด	01/11/2559	600,000.00	24,000.00	12,000.00	12,000.00
1,761	13	สอ.ครูขอนแก่น	535943-0021-23058	นายทรงฤทธิ์ บุดดาชัย	60	มะเร็งลำไส้ใหญ่	22/10/2559	600,000.00	24,000.00	12,000.00	12,000.00
1,762	14	สอ.ครูขอนแก่น	314144-0021-04558	นางสุวัฒนา ปิตุโส	83	ปอดอักเสบ	22/11/2559	600,000.00	24,000.00	12,000.00	12,000.00
1,763	15	สอ.ครูจันทบุรี	315953-0043-06731	นายสวาสดิ์ ถนอมสัตย์	84	โรคพาร์กินสัน	23/10/2559	600,000.00	24,000.00	12,000.00	12,000.00
1,764	16	สอ.ครูจันทบุรี	317125-0043-06598	นายทมะ สุวรรณวงศ์	56	เส้นเลือดในสมองแตก	29/10/2559	600,000.00	24,000.00	12,000.00	12,000.00
1,765	17	สอ.ครูฉะเชิงเทรา	319083-0001-13937	นางสุจิตรา ทองไชยปกรณ์	64	หัวใจหยุดเต้นเฉียบพลัน	30/10/2559	600,000.00	24,000.00	12,000.00	12,000.00
1,766	18	สอ.ครูชลบุรี	292041-0037-15595	นายทน กันหารี	74	ศีรษะช่วงอกและช่องท้องได้รับบาดเจ็บ	06/11/2559	600,000.00	24,000.00	12,000.00	12,000.00
1,767	19	สอ.ครูชัยนาท	489822-0031-a06063	นายนพพร ชื่นบุญ	51	หลอดเลือดสมองแตก	08/09/2559	600,000.00	24,000.00	12,000.00	12,000.00
1,768	20	สอ.ครูชัยนาท	320839-0031-01005	นายประจวบ ทองพลับ	85	ปอดอักเสบ	22/09/2559	600,000.00	24,000.00	12,000.00	12,000.00
1,769	21	สอ.ครูชัยนาท	320796-0031-00354	นายสมศักดิ์ โตรอดเจริญ	87	ภาวะเหตุพิษติดเชื้อ	26/10/2559	600,000.00	24,000.00	12,000.00	12,000.00
1,770	22	สอ.ครูชัยภูมิ	323996-0012-23512	นายนิคม ภักดีวิวรรธ	53	หัวใจล้มเหลวเฉียบพลัน	27/09/2559	600,000.00	24,000.00	12,000.00	12,000.00
1,771	23	สอ.ครูชัยภูมิ	324674-0012-17663	นายตรีเพชร สมนาแซง	66	มะเร็งสมอง	28/10/2559	600,000.00	24,000.00	12,000.00	12,000.00
1,772	24	สอ.ครูชัยภูมิ	323485-0012-09186	นายปริญญา บุญภูมิ	57	ติดเชื้อในปอด	02/10/2559	600,000.00	24,000.00	12,000.00	12,000.00
1,773	25	สอ.ครูชัยภูมิ	324803-0012-16366	นายธิรชัย สิทธิวงศ์	69	ไตวายเรื้อรัง	06/11/2559	600,000.00	24,000.00	12,000.00	12,000.00
1,774	26	สอ.ครูเชียงใหม่	572520-0127-54629	นายจุล สุระอาษา	53	มะเร็งปอด	31/10/2559	600,000.00	24,000.00	12,000.00	12,000.00
1,775	27	สอ.ครูเชียงใหม่	266004-0127-54065	นายภราดร กันธพงศ์	49	สันนิษฐานจากเส้นเลือดเลี้ยงหัวใจตีบ	30/10/2559	600,000.00	24,000.00	12,000.00	12,000.00
1,776	28	สอ.ครูเชียงใหม่	278104-0127-24266	นางสาวสมศรี สิงห์แก้ว	61	ภาวะหัวใจล้มเหลว	13/11/2559	600,000.00	24,000.00	12,000.00	12,000.00
1,777	29	สอ.ครูเชียงใหม่	493201-0127-30930	นางกัญญากานต์ ธนะปัด	46	ติดเชื้อในกระแสเลือด	15/11/2559	600,000.00	24,000.00	12,000.00	12,000.00
1,778	30	สอ.ครูเชียงใหม่	491973-0127-36487	นายสุชาติ เทพจันทร์	51	ภาวะหายใจล้มเหลว	15/11/2559	600,000.00	24,000.00	12,000.00	12,000.00
1,779	31	สอ.ครูตรัง	509068-0015-03900	นางอรุณี เป้าทอง	65	มะเร็งปากมดลูกระยะแพร่กระจาย	04/11/2559	600,000.00	24,000.00	12,000.00	12,000.00
1,780	32	สอ.ครูตรัง	498076-0015-11212	นางวิชุนี สุขแก้ว	52	มะเร็งรังไข่	14/11/2559	600,000.00	24,000.00	12,000.00	12,000.00
1,781	33	สอ.ครูตราด	252513-0059-00982	นายชำนาญ วิชชปัดพลานนท์	72	เลือดออกทางเดินอาหาร	29/10/2559	600,000.00	24,000.00	12,000.00	12,000.00
1,782	34	สอ.ครูตราด	330356-0059-05795	นางวันเพ็ญ ถนอมกุล	83	มะเร็งต่อมไทรอยด์	25/10/2559	600,000.00	24,000.00	12,000.00	12,000.00
1,783	35	สอ.ครูตราด	252043-0059-01943	นายจำเนียร เจริญกิจ	60	โรคหัวใจขาดเลือด	06/11/2559	600,000.00	24,000.00	12,000.00	12,000.00
1,784	36	สอ.ครูตาก	331367-0029-09578	นายวัชระ มั่นเมือง	61	มะเร็งกล่องเสียง	21/10/2559	600,000.00	24,000.00	12,000.00	12,000.00
1,785	37	สอ.ครูตาก	330984-0029-01084	นายสมยศ ต้นยา	70	หัวใจวาย	14/11/2559	600,000.00	24,000.00	12,000.00	12,000.00
1,786	38	สอ.ครูตาก	514188-0029-09228	นางเปรมจิตต์ สมจิโน	43	โรคมะเร็งท่อน้ำดี	22/11/2559	600,000.00	24,000.00	12,000.00	12,000.00
1,787	39	สอ.ครูนครนายก	333174-0096-04837	นางสุวี สามะศิริ	56	ติดเชื้อในกระแสเลือด	30/10/2559	600,000.00	24,000.00	12,000.00	12,000.00
1,788	40	สอ.ครูนครนายก	332428-0096-01589	นายสมประสงค์ เนื่องจากโจ้	70	มะเร็งปอดระยะสุดท้าย	20/11/2559	600,000.00	24,000.00	12,000.00	12,000.00
1,789	41	สอ.ครูนครปฐม	334124-0092-21494	นายสากลย์ เอี่ยมสอาด	82	ปอดติดเชื้อ	14/11/2559	600,000.00	24,000.00	12,000.00	12,000.00
1,790	42	สอ.ครูนครปฐม	334084-0092-02439	นางเยื้อน เหน่งเพ็ชร์	91	วัณโรคปอด	17/11/2559	600,000.00	24,000.00	12,000.00	12,000.00
1,791	43	สอ.ครูนครพนม	334597-0028-11402	นายโอพิษ วดีศิริศักดิ์	63	ความดันโลหิตสูงร่วมกับโรคหัวใจ	27/10/2559	600,000.00	24,000.00	12,000.00	12,000.00
1,792	44	สอ.ครูนครพนม	524936-0028-17314	นายจำเริญ นาบาวัน	57	ติดเชื้อในกระแสเลือดรุนแรง	20/10/2559	600,000.00	24,000.00	12,000.00	12,000.00
1,793	45	สอ.ครูนครศรีธรรมราช	483576-0026-03387	นายถนอม ทวีรัตน์	72	ภาวะกล้ามเนื้อหัวใจขาดเลือด	20/10/2559	600,000.00	24,000.00	12,000.00	12,000.00
1,794	46	สอ.ครูนครสวรรค์	338545-0053-20111	นายณรรฐพงษ์ อุดถิน	75	เลือดออกในสมอง	24/10/2559	600,000.00	24,000.00	12,000.00	12,000.00
1,795	47	สอ.ครูนครสวรรค์	335820-0053-08178	นายประสงค์ โตรณ	63	โรคหัวใจขาดเลือด	30/10/2559	600,000.00	24,000.00	12,000.00	12,000.00
1,796	48	สอ.ครูนครสวรรค์	336405-0053-07377	นายชิตชัย บุญวงศ์	74	หัวใจล้มเหลว	15/11/2559	600,000.00	24,000.00	12,000.00	12,000.00
1,797	49	สอ.ครูนนทบุรี	495713-0128-10079	นางเจียมจิตร แจ่มใส	55	โรคภูมิคุ้มกันทำลายตัวเอง	20/11/2559	600,000.00	24,000.00	12,000.00	12,000.00
1,798	50	สอ.ครูน่าน	344274-0024-12402	นายเฉลิมศักดิ์ อุ่นอกพันธ์	56	กล้ามเนื้อหัวใจขาดเลือดเฉียบพลัน	21/10/2559	600,000.00	24,000.00	12,000.00	12,000.00
1,799	51	สอ.ครูน่าน	341322-0024-02340	นายเทียน กุมภา	67	กล้ามเนื้อหัวใจขาดเลือด	03/11/2559	600,000.00	24,000.00	12,000.00	12,000.00
1,800	52	สอ.ครูบุรีรัมย์	262616-0032-31642	นางบุญสม สวัสดิ์รัมย์	60	มะเร็งโพรงจมูก	28/09/2559	600,000.00	24,000.00	12,000.00	12,000.00
1,801	53	สอ.ครูบุรีรัมย์	259628-0032-37811	นายเทพศักดิ์ ชัยวิเศษ	80	โรคชรา	27/10/2559	600,000.00	24,000.00	12,000.00	12,000.00
1,802	54	สอ.ครูบุรีรัมย์	262307-0032-15813	นายประยูร นับประโคน	61	หัวใจล้มเหลว	27/10/2559	600,000.00	24,000.00	12,000.00	12,000.00
1,803	55	สอ.ครูบุรีรัมย์	260068-0032-25311	นายประเสริฐ มงคลศรี	75	มะเร็งลำไส้ตรง	28/10/2559	600,000.00	24,000.00	12,000.00	12,000.00
1,804	56	สอ.ครูบุรีรัมย์	259428-0032-37879	นายชวน สวายประโคน	86	โรคชรา	01/11/2559	600,000.00	24,000.00	12,000.00	12,000.00
1,805	57	สอ.ครูบุรีรัมย์	259314-0032-00426	นายแจ่ม พะนา	91	สันนิษฐานว่าตายโดยธรรมชาติ	15/11/2559	600,000.00	24,000.00	12,000.00	12,000.00
1,806	58	สอ.ครูปทุมธานี	455447-0115-08320	นางศิริพร ตัณฑุลาวัฒน์	58	มะเร็งเต้านม	28/10/2559	600,000.00	24,000.00	12,000.00	12,000.00
1,807	59	สอ.ครูปราจีนบุรี	347352-0074-01802	นางสมหมาย จันทร์ทอง	72	มะเร็งตับ	11/02/2559	600,000.00	24,000.00	12,000.00	12,000.00
1,808	60	สอ.ครูปราจีนบุรี	457692-0074-15311	นางสาวสุทธิลักษณ์ ปรางจันทร์	56	ระบบหายใจล้มเหลวจากการจมน้ำจากประวัติอุบัติเหตุจราจร	02/11/2559	600,000.00	24,000.00	12,000.00	12,000.00
1,809	61	สอ.ครูปราจีนบุรี	348747-0074-15730	นายปฐมชัย ศิริรังษี	52	ไตวายเฉียบพลัน	04/11/2559	600,000.00	24,000.00	12,000.00	12,000.00
1,810	62	สอ.ครูปราจีนบุรี	348290-0074-00676	นายปรีชา เพ็ชรเลิส	84	หัวใจล้มเหลวฉับพลัน	11/11/2559	600,000.00	24,000.00	12,000.00	12,000.00
1,811	63	สอ.ครูปัตตานี	350179-0013-08035	นายอนันต์ สมใจ	80	ไตติดเชื้อ	31/10/2559	600,000.00	24,000.00	12,000.00	12,000.00
1,812	64	สอ.ครูพระนครศรีอยุธยา	350934-0062-02172	นายจรัญ ผดุงศรี	76	ติดเชื้อในระบบทางเดินปัสสาวะ	08/11/2559	600,000.00	24,000.00	12,000.00	12,000.00
1,813	65	สอ.ครูพระนครศรีอยุธยา	351463-0062-11720	นางทองดี อรรถศุภผล	90	สมองฝ่อวัยชรา	05/11/2559	600,000.00	24,000.00	12,000.00	12,000.00
1,814	66	สอ.ครูพะเยา	351615-0201-06206	นายยุทธพงศ์ กัลยา	59	ติดเชื้อในกระแสเลือด	27/10/2559	600,000.00	24,000.00	12,000.00	12,000.00
1,815	67	สอ.ครูพะเยา	355352-0201-05041	นายวิชัย อินต๊ะสุวรรณ	57	โรคไตเรื้อรังระยะสุดท้าย	02/11/2559	600,000.00	24,000.00	12,000.00	12,000.00
1,816	68	สอ.ครูพะเยา	352737-0201-08195	นางพรปวีณ์ ตรัยธนเศรษฐ์	64	มะเร็งปากมดลูก	03/11/2559	600,000.00	24,000.00	12,000.00	12,000.00
1,817	69	สอ.ครูพะเยา	355206-0201-05474	นายรังสรรค์ หาญสมุทร	58	โรคมะเร็งตับ	29/10/2559	600,000.00	24,000.00	12,000.00	12,000.00
1,818	70	สอ.ครูพะเยา	354286-0201-04071	นายไมตรี วงศ์วิง	60	เลือดออกในสมอง	12/11/2559	600,000.00	24,000.00	12,000.00	12,000.00
1,819	71	สอ.ครูพะเยา	353509-0201-02096	นายสมส่วน ผาอิน	77	ระบบหายใจล้มเหลว	19/11/2559	600,000.00	24,000.00	12,000.00	12,000.00

ที่		ศูนย์ประสานงาน	ทะเบียนสมาชิก	ชื่อ - สกุล	อายุ	สาเหตุการเสียชีวิต	ว.ด.ป. ที่เสียชีวิต	อัตราการจ่ายเงินสงเคราะห์ศพ	หักเป็น คชจ.ตามกฎกระทรวง		
									คชจ. 4%	คชจ. สมาคม 2%	คชจ.ศูนย์ 2%
1,820	72	สอ.ครูพัทลุง	580649-0056-11609	นายทวีศักดิ์ อินทร์ด้วง	56	อุบัติเหตุรถจักรยานยนต์เสียชีวิต	16/11/2559	600,000.00	24,000.00	12,000.00	12,000.00
1,821	73	สอ.ครูพิจิตร	355516-0014-01426	นายสมาน กลับกูล	87	สมองขาดเลือด	27/10/2559	600,000.00	24,000.00	12,000.00	12,000.00
1,822	74	สอ.ครูพิจิตร	358841-0014-03828	นายประดับ โมศักดิ์	63	มะเร็งที่ลิ้นระยะแพร่กระจายไปตับ	28/10/2559	600,000.00	24,000.00	12,000.00	12,000.00
1,823	75	สอ.ครูพิจิตร	357850-0014-05953	นายสุทัศน์ ปั้นเพ็ง	58	มะเร็งตับ	31/10/2559	600,000.00	24,000.00	12,000.00	12,000.00
1,824	76	สอ.ครูพิจิตร	358759-0014-09422	นายโยธิน มีแม่นวิทย์	60	ภาวะแทรกซ้อนจากหลอดเลือดในสมองแตก	04/11/2559	600,000.00	24,000.00	12,000.00	12,000.00
1,825	77	สอ.ครูพิษณุโลก	361456-0054-00811	นางสมพร ดีอินทร์	84	โรคชราภาพ	19/11/2559	600,000.00	24,000.00	12,000.00	12,000.00
1,826	78	สอ.ครูพิษณุโลก	363286-0054-05471	นายสัมฤัส สร้อยเพ็ชร	64	มะเร็งปอด	19/11/2559	600,000.00	24,000.00	12,000.00	12,000.00
1,827	79	สอ.ครูพิษณุโลก	551254-0054-22376	นายจักษพัฒน์ ภูผัง	57	ขาดอากาศหายใจจากการผูกคอตาย	13/11/2559	600,000.00	24,000.00	12,000.00	12,000.00
1,828	80	สอ.ครูเพชรบุรี	435615-0008-03087	นายวิชัย พรมสี	67	มะเร็งต่อมน้ำเหลือง	26/10/2559	600,000.00	24,000.00	12,000.00	12,000.00
1,829	81	สอ.ครูเพชรบุรี	435607-0008-02769	นายเยี่ยม พงษ์อนุนานนท์	66	มะเร็งตับเสียชีวิต	29/10/2559	600,000.00	24,000.00	12,000.00	12,000.00
1,830	82	สอ.ครูเพชรบุรี	283982-0008-07213	นายคำรณ วาปี	61	ภาวะเลือดออกในกะโหลกศีรษะ	07/11/2559	600,000.00	24,000.00	12,000.00	12,000.00
1,831	83	สอ.ครูเพชรบูรณ์	392091-0005-03992	นางระเบียบ บางณรงค์	61	ติดเชื้อที่ปอดทำให้ติดเชื้อในกระแสเลือด	16/11/2559	600,000.00	24,000.00	12,000.00	12,000.00
1,832	84	สอ.ครูเพชรบูรณ์	394188-0005-03335	นายเครื่อง แสงคำ	96	ปอดติดเชื้อ	17/08/2559	600,000.00	24,000.00	12,000.00	12,000.00
1,833	85	สอ.ครูเพชรบูรณ์	394156-0005-01636	นายชำเรือง สูตรสุข	71	ปอดอักเสบ	13/11/2559	600,000.00	24,000.00	12,000.00	12,000.00
1,834	86	สอ.ครูเพชรบูรณ์	561651-0005-u123160	นางสาวจิตรลดา วาสุกะรัตน์	36	ภาวะหัวใจล้มเหลว	14/11/2559	600,000.00	24,000.00	12,000.00	12,000.00
1,835	87	สอ.ครูเพชรบูรณ์	392408-0005-02985	นางไพรัตน์ ปิติสม	63	เลือดออกในโพรงสมอง	14/11/2559	600,000.00	24,000.00	12,000.00	12,000.00
1,836	88	สอ.ครูแพร่	444683-0036-09210	นายทศพล อัฐวงศ์	50	มะเร็งตับ	31/10/2559	600,000.00	24,000.00	12,000.00	12,000.00
1,837	89	สอ.ครูแพร่	455699-0036-13611	นางสาวพริ้มเพรา อนาวงศ์	58	หัวใจล้มเหลวเฉียบพลันจากโรคหัวใจขาดเลือด	14/11/2559	600,000.00	24,000.00	12,000.00	12,000.00
1,838	90	สอ.ครูแพร่	297899-0036-08992	นางพิกุล บุญรักษา	57	มะเร็งปอด	16/11/2559	600,000.00	24,000.00	12,000.00	12,000.00
1,839	91	สอ.ครูมหาสารคาม	365276-0070-14562	นายบัวฮอง ชมภูพาน	80	ถุงน้ำดีอักเสบ	29/10/2559	600,000.00	24,000.00	12,000.00	12,000.00
1,840	92	สอ.ครูมหาสารคาม	367274-0070-11381	นายระเบียบ โยธาภักดี	69	ภาวะหัวใจหยุดเต้น	08/11/2559	600,000.00	24,000.00	12,000.00	12,000.00
1,841	93	สอ.ครูมหาสารคาม	366364-0070-06908	นางบัวไข ประสงค์สุข	70	มะเร็งปอด	05/11/2559	600,000.00	24,000.00	12,000.00	12,000.00
1,842	94	สอ.ครูมหาสารคาม	583180-0070-u13904	นายอจลวิทร์ รุจิภาภักดพงษ์	41	โรคขาดอากาศหายใจจากการผูกคอตาย	08/11/2559	600,000.00	24,000.00	12,000.00	12,000.00
1,843	95	สอ.ครูมหาสารคาม	253967-0070-18062	นางศิริพันธุ์ นันสะอาง	55	ติดเชื้อในกระแสเลือดรุนแรง	15/11/2559	600,000.00	24,000.00	12,000.00	12,000.00
1,844	96	สอ.ครูมัธยมศึกษานครพนม	294791-0593-02797	พ.อ.อ.ชจร แก้วมณีชัย	70	แผลในลำไส้รั่วขนาดใหญ่	26/08/2559	600,000.00	24,000.00	12,000.00	12,000.00
1,845	97	สอ.ครูมุกดาหาร	317393-0321-06292	นางขุภาวรรณ กุลสุทธิ์	51	มะเร็งเต้านม	27/10/2559	600,000.00	24,000.00	12,000.00	12,000.00
1,846	98	สอ.ครูมุกดาหาร	317370-0321-02427	นายสำราญ กัลยาณ์	72	โรคระบบหายใจ	13/11/2559	600,000.00	24,000.00	12,000.00	12,000.00
1,847	99	สอ.ครูแม่ฮ่องสอน	544404-0116-02076	นายสวรรค์ ปุ๊กอิ่ง	62	ชรา	18/11/2559	600,000.00	24,000.00	12,000.00	12,000.00
1,848	100	สอ.ครูแม่ฮ่องสอน	445436-0116-05293	นางกัลยา รวมสิทธิ์	62	ภาวะหัวใจล้มเหลวเฉียบพลัน	05/11/2559	600,000.00	24,000.00	12,000.00	12,000.00
1,849	101	สอ.ครูยะลา	369768-0040-08602	นางอัธยา สิทธิกุล	76	โรคมะเร็งในช่องท้อง	20/08/2559	600,000.00	24,000.00	12,000.00	12,000.00
1,850	102	สอ.ครูร้อยเอ็ด	377762-0025-17193	นางสาวอุทิศ ชนะศึก	80	มะเร็งปอด	10/10/2559	600,000.00	24,000.00	12,000.00	12,000.00
1,851	103	สอ.ครูร้อยเอ็ด	382319-0025-33303	นางสาวสมจิต วงศ์สมบัติ	71	สมองฝ่อวัยชรา	27/10/2559	600,000.00	24,000.00	12,000.00	12,000.00
1,852	104	สอ.ครูร้อยเอ็ด	378486-0025-19407	นายทองดี ติสองเมือง	71	โรคเบาหวาน	26/10/2559	600,000.00	24,000.00	12,000.00	12,000.00
1,853	105	สอ.ครูระนอง	481963-0034-01408	นายสมภาษณ์ นิยมไทย	68	หลอดเลือดสมองแตกเฉียบพลัน	17/10/2559	600,000.00	24,000.00	12,000.00	12,000.00
1,854	106	สอ.ครูระนอง	371016-0034-01703	นายธันวา วัฒนเดช	79	กล้ามเนื้อหัวใจขาดเลือดเฉียบพลัน	24/10/2559	600,000.00	24,000.00	12,000.00	12,000.00
1,855	107	สอ.ครูระยอง	371568-0213-00622	นายแฉล้ม ศรีเมือง	84	มะเร็งปอด	27/10/2559	600,000.00	24,000.00	12,000.00	12,000.00
1,856	108	สอ.ครูระยอง	458192-0213-05305	นายเจียม กระจ่างแจ้ง	77	ถุงลมโป่งพอง	30/10/2559	600,000.00	24,000.00	12,000.00	12,000.00
1,857	109	สอ.ครูระยอง	458201-0213-00497	นายธรรมรงค์ ดอกไม้	75	ติดเชื้อในปอด	06/11/2559	600,000.00	24,000.00	12,000.00	12,000.00
1,858	110	สอ.ครูราชบุรี	372572-0052-18480	นายฟู ผลประดิษฐ์	86	ระบบหายใจล้มเหลว	01/11/2559	600,000.00	24,000.00	12,000.00	12,000.00
1,859	111	สอ.ครูราชบุรี	372898-0052-18781	นางสาวบุญปรุง เรืองศรี	84	สมองฝ่อวัยชรา	07/11/2559	600,000.00	24,000.00	12,000.00	12,000.00
1,860	112	สอ.ครูลพบุรี	374468-0019-12218	นายทองหล่อ นามวิชา	66	ติดเชื้อในกระแสเลือด	30/10/2559	600,000.00	24,000.00	12,000.00	12,000.00
1,861	113	สอ.ครูลพบุรี	375463-0019-02295	นางปราณี ศรีประพันธ์	69	มะเร็งกระดูก	09/11/2559	600,000.00	24,000.00	12,000.00	12,000.00
1,862	114	สอ.ครูลพบุรี	374034-0019-11226	นายไพบูลย์ โฉมไสว	64	ภาวะติดเชื้อในกระแสเลือด	25/10/2559	600,000.00	24,000.00	12,000.00	12,000.00
1,863	115	สอ.ครูลำปาง	386085-0119-15691	นายนัตร คำกาละ	56	ลิ่มเลือดอุดตันในหลอดเลือดสมอง	14/10/2559	600,000.00	24,000.00	12,000.00	12,000.00
1,864	116	สอ.ครูลำปาง	257711-0119-11766	นางสาวสายสมร ฐานิสรากูล	69	ติดเชื้อราในกระแสเลือด	13/10/2559	600,000.00	24,000.00	12,000.00	12,000.00
1,865	117	สอ.ครูลำปาง	389410-0119-18788	นางสาวอดิศัย สำราญเลิส	38	โรคภูมิแพ้ตัวเอง (โรคเอสแอลอี)	03/10/2559	600,000.00	24,000.00	12,000.00	12,000.00
1,866	118	สอ.ครูลำปาง	390159-0119-08956	นายสุขคำ อุ่นผูก	55	มะเร็งลำไส้ใหญ่	24/09/2559	600,000.00	24,000.00	12,000.00	12,000.00
1,867	119	สอ.ครูลำปาง	389687-0119-09893	นายวีรศักดิ์ เสนาบุตร	77	โรคถุงลมโป่งพอง	30/10/2559	600,000.00	24,000.00	12,000.00	12,000.00
1,868	120	สอ.ครูลำปาง	388463-0119-08783	นายสวัสดิ์ มุ่งเหมือย	57	เสียเลือดมากจากบาดเจ็บที่ช่องท้องจากการจราจร	30/10/2559	600,000.00	24,000.00	12,000.00	12,000.00
1,869	121	สอ.ครูลำปาง	387407-0119-11117	นายทน โพ๊ะลาบุตร	62	บาดเจ็บที่ศีรษะรุนแรงจากอุบัติเหตุชับซี่รถยนต์ถูกรถบรรทุกชน	25/10/2559	600,000.00	24,000.00	12,000.00	12,000.00
1,870	122	สอ.ครูลำปาง	387144-0119-06262	นางวรรณา ตุ๊ยเต็มวงศ์	61	จมน้ำสมองขาดออกซิเจน	21/10/2559	600,000.00	24,000.00	12,000.00	12,000.00
1,871	123	สอ.ครูลำปาง	387703-0119-04379	นยวีระวัฒน์ บุญภา	66	โรคหัวใจวายเฉียบพลัน	19/10/2559	600,000.00	24,000.00	12,000.00	12,000.00
1,872	124	สอ.ครูลำปาง	387300-0119-17384	นายธวัชชัย ทามณีวรรณ	57	เสียเลือดมากจากกระดูกหักจากการจราจร	14/10/2559	600,000.00	24,000.00	12,000.00	12,000.00
1,873	125	สอ.ครูลำพูน	394906-0073-06600	นางณวีวรรณ คุณทเศรษฐ	87	ภาวะไตวาย	27/10/2559	600,000.00	24,000.00	12,000.00	12,000.00
1,874	126	สอ.ครูลำพูน	395708-0073-06959	นายดำรงค์ ปินชัย	57	ติดเชื้อในกระแสเลือด	30/10/2559	600,000.00	24,000.00	12,000.00	12,000.00
1,875	127	สอ.ครูลำพูน	395068-0073-07433	นายเสาร์แก้ว ไจยศเส้า	79	ปอดอุดกั้น	01/11/2559	600,000.00	24,000.00	12,000.00	12,000.00
1,876	128	สอ.ครูเลย	440931-0078-05887	นายจำปี ศรีสะอาด	81	ระบบไหลเวียนโลหิตล้มเหลว	31/10/2559	600,000.00	24,000.00	12,000.00	12,000.00
1,877	129	สอ.ครูเลย	438112-0078-07576	นายจันที จันทะมี	78	ปอดติดเชื้อ	27/10/2559	600,000.00	24,000.00	12,000.00	12,000.00
1,878	130	สอ.ครูเลย	438559-0078-05565	นางนาลัย แก้วแสนทิพย์	55	มะเร็งตับ	19/11/2559	600,000.00	24,000.00	12,000.00	12,000.00
1,879	131	สอ.ครูศรีสะเกษ	402869-0011-10193	นายมาณพ ศิรินัย	61	อุบัติเหตุจราจร	28/10/2559	600,000.00	24,000.00	12,000.00	12,000.00
1,880	132	สอ.ครูศรีสะเกษ	403280-0011-17575	นายบุญคำ้ สายชนะ	81	ปอดอักเสบติดเชื้อ	28/10/2559	600,000.00	24,000.00	12,000.00	12,000.00
1,881	133	สอ.ครูศรีสะเกษ	579353-0011-16843	นายชมชรรณ์ พิลาวัน	60	ภาวะเลือดออกในทางเดินอาหารส่วนต้น	28/10/2559	600,000.00	24,000.00	12,000.00	12,000.00
1,882	134	สอ.ครูศรีสะเกษ	403108-0011-16569	นายเขื่อง สรรศรี	84	ป่วยเป็นโรคชราตาย	20/08/2559	600,000.00	24,000.00	12,000.00	12,000.00
1,883	135	สอ.ครูศรีสะเกษ	398684-0011-02639	นางยุวดี ไชยะเดชะ	74	ติดเชื้อรุนแรงในกระแสเลือด	05/10/2559	600,000.00	24,000.00	12,000.00	12,000.00
1,884	136	สอ.ครูศรีสะเกษ	475062-0011-39458	นายชัยยงค์ จรจันทร์	53	ปอดติดเชื้อ	02/11/2559	600,000.00	24,000.00	12,000.00	12,000.00

ที่		ศูนย์ประสานงาน	ทะเบียนสมาชิก	ชื่อ - สกุล	อายุ	สาเหตุการเสียชีวิต	ว.ด.ป. ที่เสียชีวิต	อัตราการจ่ายเงินสงเคราะห์ศพ	หักเป็น คชจ.ตามกฎกระทรวง		
									คชจ. 4%	คชจ. สมาคม 2%	คชจ.ศูนย์ 2%
1,885	137	สอ.ครูศรีสะเกษ	579357-0011-39331	นางจารุวรรณ ใจมล	39	ขาดอากาศหายใจจากการจมน้ำ (อุบัติเหตุรถยนต์)	31/10/2559	600,000.00	24,000.00	12,000.00	12,000.00
1,886	138	สอ.ครูศรีสะเกษ	400799-0011-10920	นายสุรพงษ์ พรหมลา	64	โรคเบาหวาน	30/09/2559	600,000.00	24,000.00	12,000.00	12,000.00
1,887	139	สอ.ครูศรีสะเกษ	579352-0011-09737	นายพันธุ์ศักดิ์ ทรงกลด	57	หัวใจล้มเหลวเฉียบพลัน	10/11/2559	600,000.00	24,000.00	12,000.00	12,000.00
1,888	140	สอ.ครูสงขลา	519262-0071-06747	นายเปรมวิศุทธ์ นิธิจันทร์โชติ	66	ไม่ปรากฏเหตุตายเบื้องต้นแน่ชัด	30/10/2559	600,000.00	24,000.00	12,000.00	12,000.00
1,889	141	สอ.ครูสมุทรสาคร	407193-0023-02745	นายดาว นาคอ่อน	64	โรคมะเร็งตับ	27/10/2559	600,000.00	24,000.00	12,000.00	12,000.00
1,890	142	สอ.ครูสมุทรสาคร	407466-0023-05447	นางสุวรรณา พังจุนันท์	56	มะเร็งปอด	06/11/2559	600,000.00	24,000.00	12,000.00	12,000.00
1,891	143	สอ.ครูสุพรรณบุรี	410376-0088-11875	นายสุคนธ์ บุญสูงเพชร	59	มะเร็งตับ	13/10/2559	600,000.00	24,000.00	12,000.00	12,000.00
1,892	144	สอ.ครูสุพรรณบุรี	409461-0088-07552	นายสุชเกษม ช่ออัญชัญ	62	มะเร็งบริเวณช่องปาก	16/11/2559	600,000.00	24,000.00	12,000.00	12,000.00
1,893	145	สอ.ครูสุพรรณบุรี	410271-0088-07404	นายคนึง บัวทอง	63	ปอดติดเชื้อ	20/11/2559	600,000.00	24,000.00	12,000.00	12,000.00
1,894	146	สอ.ครูสุรินทร์	254726-0007-23640	นางสาวไพเราะ เจริญรัตน์	59	มะเร็งต่อมน้ำเหลือง	17/10/2559	600,000.00	24,000.00	12,000.00	12,000.00
1,895	147	สอ.ครูสุรินทร์	416360-0007-19197	นางสุภาพร พันธ์น้อย	67	โรคปอดติดเชื้อ	25/10/2559	600,000.00	24,000.00	12,000.00	12,000.00
1,896	148	สอ.ครูสุรินทร์	414209-0007-00723	นายสงบ แจ่มใส	83	มะเร็งตับ	04/11/2559	600,000.00	24,000.00	12,000.00	12,000.00
1,897	149	สอ.ครูสุรินทร์	413715-0007-07992	นายอัธยา คิดดี	61	สันนิษฐานว่าเสียชีวิตเนื่องจากโรคหัวใจจากความดันโลหิตสูง	12/11/2559	600,000.00	24,000.00	12,000.00	12,000.00
1,898	150	สอ.ครูสุรินทร์	413862-0007-05649	นายสุชะ จันทเขต	63	โรคมะเร็งเนื้อเยื่ออ่อน	18/11/2559	600,000.00	24,000.00	12,000.00	12,000.00
1,899	151	สอ.ครูอุตรดิตถ์	564728-0101-ส08438	นายถาวรพัฒน์ จันทร์รัตน์	52	เลือดออกในสมอง	11/09/2559	600,000.00	24,000.00	12,000.00	12,000.00
1,900	152	สอ.ครูอุตรดิตถ์	597140-0101-ส12421	นายโยธิน สุวรรณศรี	50	มะเร็งปอดระยะสุดท้าย	15/09/2559	600,000.00	24,000.00	12,000.00	12,000.00
1,901	153	สอ.ครูอุตรดิตถ์	420674-0101-11225	นางบุญเตือน ไทยสวัสดิ์	63	ปอดอักเสบติดเชื้อ	15/09/2559	600,000.00	24,000.00	12,000.00	12,000.00
1,902	154	สอ.ครูอุตรดิตถ์	421879-0101-08911	นายวารินทร์ ศิริเจริญ	86	มะเร็งลำไส้ใหญ่	02/10/2559	600,000.00	24,000.00	12,000.00	12,000.00
1,903	155	สอ.ครูอุตรดิตถ์	580096-0101-04097	นายเยี่ยมยุทธ โตรัตน์	62	หัวใจหยุดเต้นเฉียบพลัน	06/10/2559	600,000.00	24,000.00	12,000.00	12,000.00
1,904	156	สอ.ครูอุตรดิตถ์	421571-0101-11208	นายธิติรัฐ ยานนาวา	56	มะเร็งปอด	31/10/2559	600,000.00	24,000.00	12,000.00	12,000.00
1,905	157	สอ.ครูอุตรดิตถ์	420525-0101-07313	นายสวรรค์ ทองศรีจันทร์	81	อุบัติเหตุมอเตอร์ไซค์ชน บาดเจ็บกระโหลกศีรษะแตก	31/10/2559	600,000.00	24,000.00	12,000.00	12,000.00
1,906	158	สอ.ครูอุตรดิตถ์	422463-0101-00264	นายชุบ อินทรีย์	89	ติดเชื้อในกระแสเลือด ภาวะทางเดินหายใจล้มเหลว	01/11/2559	600,000.00	24,000.00	12,000.00	12,000.00
1,907	159	สอ.ครูอุทัยธานี	455941-0067-09291	นายสุคนธ์ พุกสุข	61	เสียชีวิตจากโรคหัวใจขาดเลือด	30/10/2559	600,000.00	24,000.00	12,000.00	12,000.00
1,908	160	สอ.ครูสัมพันธ์จังหวัดสุรินทร์	282189-0445-04060	นายกิตติศักดิ์ พันนุรัตน์	60	มะเร็งตับ	10/11/2559	600,000.00	24,000.00	12,000.00	12,000.00
1,909	161	สอ.สามัญศึกษาเพชรบูรณ์	508234-0571-01242	นายหัตถชัย ชื่นไพโรจน์	55	โรคตับแข็งจากไวรัสตับซีเป็นเหตุตาย	01/11/2559	600,000.00	24,000.00	12,000.00	12,000.00
1,910	162	สอ.เสมากาฬสินธุ์	258477-0583-02836	นายดงศักดิ์ สอนอาจ	60	กล้ามเนื้อหัวใจขาดเลือดเฉียบพลัน	30/10/2559	600,000.00	24,000.00	12,000.00	12,000.00
1,911	163	สอ.ครูน่าน	341447-0024-02274	นางจันทร คงทน	66	หัวใจล้มเหลว	25/11/2559	600,000.00	24,000.00	12,000.00	12,000.00
1,912	164	สอ.ครูเชียงราย	427853-0082-09254	นางแสงเมฆ แก้วมีชัย	59	มะเร็งช่องปากระยะสุดท้าย	23/11/2559	600,000.00	24,000.00	12,000.00	12,000.00
1,913	165	สอ.ครูฉะเชิงเทรา	456666-0001-12566	นายชัยวัฒน์ มุ่งจงรักษ์	64	มะเร็งปอด	03/11/2559	600,000.00	24,000.00	12,000.00	12,000.00
1,914	166	สอ.ครูลำพูน	473858-0073-03398	นายอนันต์ แสนใจบาล	61	ภาวะเลือดออกใต้เยื่อหุ้มสมองจากอุบัติเหตุ	17/11/2559	600,000.00	24,000.00	12,000.00	12,000.00
รวม เดือนพฤศจิกายน 2559								**99,600,000.00**	**3,984,000.00**	**1,992,000.00**	**1,992,000.00**
ธันวาคม											
1,915	1	สอ.ครูกาฬสินธุ์	309191-0009-13876	นายประสิทธิ์ โว่โสว	58	ปอดติดเชื้อ	21/11/2559	600,000.00	24,000.00	12,000.00	12,000.00
1,916	2	สอ.ครูกาฬสินธุ์	266905-0009-15306	นายประพันธ์ จำเริญพูล	84	มะเร็งถุงน้ำดี	13/11/2559	600,000.00	24,000.00	12,000.00	12,000.00
1,917	3	สอ.ครูกาฬสินธุ์	518107-0009-14308	นางกานต์ทิตา พลไกรษร	63	โรคเบาหวาน	08/12/2559	600,000.00	24,000.00	12,000.00	12,000.00
1,918	4	สอ.ครูกาฬสินธุ์	306802-0009-13943	นายประนอม หัดจรวย	72	เส้นเลือดในสมองตีบ	09/12/2559	600,000.00	24,000.00	12,000.00	12,000.00
1,919	5	สอ.ครูกาฬสินธุ์	307051-0009-14339	นายรักษา ภูโอบ	64	โรคเบาหวาน	12/12/2559	600,000.00	24,000.00	12,000.00	12,000.00
1,920	6	สอ.ครูกำแพงเพชร	312275-0017-06244	นายดงศักดิ์ ศิลปชัย	60	เลือดออกในทางเดินอาหาร	12/12/2559	600,000.00	24,000.00	12,000.00	12,000.00
1,921	7	สอ.ครูกำแพงเพชร	509517-0017-13254	นายเลิศ จันน้ำคบ	55	ภาวะแทรกซ้อนจากมะเร็งตับ	13/12/2559	600,000.00	24,000.00	12,000.00	12,000.00
1,922	8	สอ.ครูกำแพงเพชร	310865-0017-12311	นายชวลิต โตพุ่ม	59	ฝีหนองช่วงเยื่อหุ้มปอด	23/11/2559	600,000.00	24,000.00	12,000.00	12,000.00
1,923	9	สอ.ครูขอนแก่น	315410-0021-24129	นายสมศรี อุดมพร	77	เลือดออกในทางเดินอาหาร	11/12/2559	600,000.00	24,000.00	12,000.00	12,000.00
1,924	10	สอ.ครูขอนแก่น	314921-0021-17236	นายวิทยา ศุภรมย์	75	มะเร็งตับ หัวใจล้มเหลว	14/12/2559	600,000.00	24,000.00	12,000.00	12,000.00
1,925	11	สอ.ครูขอนแก่น	314944-0021-03589	นายสำเนียง สมบัติทิพย์	75	ปอดติดเชื้อ	23/12/2559	600,000.00	24,000.00	12,000.00	12,000.00
1,926	12	สอ.ครูฉะเชิงเทรา	319572-0001-03192	นายโกวิท ยงศิริ	71	เกลือแร่ในร่างกายผิดปกติและกล้ามเนื้อหัวใจตาย	12/12/2559	600,000.00	24,000.00	12,000.00	12,000.00
1,927	13	สอ.ครูชลบุรี	292184-0037-10946	นางสุณี คิ้ววิจิตร	58	ติดเชื้อในกระแสเลือด	01/12/2559	600,000.00	24,000.00	12,000.00	12,000.00
1,928	14	สอ.ครูชลบุรี	293508-0037-19071	นางสาวชวลี ศุภกิจ	88	สมองฝ่อวัยชรา	18/12/2559	600,000.00	24,000.00	12,000.00	12,000.00
1,929	15	สอ.ครูชัยนาท	321948-0031-00547	นายเชือน หริ่มแก้ว	82	ปอดติดเชื้อ	11/10/2559	600,000.00	24,000.00	12,000.00	12,000.00
1,930	16	สอ.ครูชัยนาท	320852-0031-05958	นางบุญมา ทองสะอาด	61	มะเร็งปอด	09/11/2559	600,000.00	24,000.00	12,000.00	12,000.00
1,931	17	สอ.ครูชัยนาท	321445-0031-02652	นางลักขณา มานะสุข	64	โรคมะเร็ง	06/12/2559	600,000.00	24,000.00	12,000.00	12,000.00
1,932	18	สอ.ครูชุมพร	327636-0072-02842	นายสมชาย รัตนเทพี	69	โรคมะเร็งตับ	07/12/2559	600,000.00	24,000.00	12,000.00	12,000.00
1,933	19	สอ.ครูชุมพร	326926-0072-00242	นายจำรูญ เนียมสุวรรณ	93	ชรา	11/12/2559	600,000.00	24,000.00	12,000.00	12,000.00
1,934	20	สอ.ครูชุมพร	327996-0072-04562	นายถวัลย์ สัจจวิโส	79	ระบบทางเดินหายใจล้มเหลว	21/11/2559	600,000.00	24,000.00	12,000.00	12,000.00
1,935	21	สอ.ครูเชียงราย	428868-0082-25727	นายสมาน ตาไฝ	57	เลือดออกในทางเดินอาหาร	27/11/2559	600,000.00	24,000.00	12,000.00	12,000.00
1,936	22	สอ.ครูเชียงราย	503943-0082-ส25139	นายประยุทธ ใจสุดา	56	ไตวายระยะสุดท้าย	14/12/2559	600,000.00	24,000.00	12,000.00	12,000.00
1,937	23	สอ.ครูเชียงราย	427743-0082-14392	นางอุบลศรี กำเนิดสวัสดิ์	81	โรคชรา	17/12/2559	600,000.00	24,000.00	12,000.00	12,000.00
1,938	24	สอ.ครูเชียงใหม่	432879-0127-17966	นางอรุณี ปัญญาฟู	60	มะเร็งเต้านมระยะแพร่กระจาย	27/11/2559	600,000.00	24,000.00	12,000.00	12,000.00
1,939	25	สอ.ครูเชียงใหม่	493629-0127-09440	นายพีรวัส นามแก้ว	83	ภาวะติดเชื้ออย่างรุนแรงข้อเข่าขวา	25/11/2559	600,000.00	24,000.00	12,000.00	12,000.00
1,940	26	สอ.ครูเชียงใหม่	494358-0127-03232	นายดำรงค์ ชัยปราณี	84	ถ่ายเหลวเรื้อรัง	16/12/2559	600,000.00	24,000.00	12,000.00	12,000.00
1,941	27	สอ.ครูเชียงใหม่	568896-0127-50618	นายศุภชัย เปงพันทิตย์	39	โรคธาลัสซีเมีย	08/12/2559	600,000.00	24,000.00	12,000.00	12,000.00
1,942	28	สอ.ครูเชียงใหม่	432674-0127-27960	นายณรงค์ฤทธิ์ นุชเสถียร	74	เส้นเลือดในสมองตีบตัน	11/12/2559	600,000.00	24,000.00	12,000.00	12,000.00
1,943	29	สอ.ครูเชียงใหม่	432436-0127-29500	นายวินัย ตียาสุนทรานนท์	64	มะเร็งปอด	12/12/2559	600,000.00	24,000.00	12,000.00	12,000.00
1,944	30	สอ.ครูเชียงใหม่	432734-0127-12008	นายอวิล บุญถึง	81	มะเร็งตับระยะแพร่กระจาย	02/12/2559	600,000.00	24,000.00	12,000.00	12,000.00
1,945	31	สอ.ครูตรัง	328785-0015-13368	นางลำดวน ชัยศิริ	88	น้ำท่วมปอด	28/11/2559	600,000.00	24,000.00	12,000.00	12,000.00

ที่		ศูนย์ประสานงาน	ทะเบียนสมาชิก	ชื่อ - สกุล	อายุ	สาเหตุการเสียชีวิต	ว.ด.ป. ที่เสียชีวิต	อัตราการจ่ายเงินสงเคราะห์ศพ	หักเป็น คชจ.ตามกฎกระทรวง		
									คชจ. 4%	คชจ. สมาคม 2%	คชจ.ศูนย์ 2%
1,946	32	สอ.ครูตรัง	297076-0015-12203	นางพวงรัตน์ ทิพยกุล	74	มะเร็งลำไส้ใหญ่ระยะสุดท้าย	20/11/2559	600,000.00	24,000.00	12,000.00	12,000.00
1,947	33	สอ.ครูตราด	252136-0059-03092	นายสมบัติ เจริญพืช	61	มะเร็งลำไส้ใหญ่	27/11/2559	600,000.00	24,000.00	12,000.00	12,000.00
1,948	34	สอ.ครูตาก	525235-0029-09186	นายจำเนียร แดงเถิน	58	หัวใจล้มเหลวเฉียบพลัน	28/11/2559	600,000.00	24,000.00	12,000.00	12,000.00
1,949	35	สอ.ครูตาก	330705-0029-04865	นางชลัยรัตน์ เกวี	58	กล้ามเนื้อหัวใจขาดเลือดเฉียบพลัน	01/12/2559	600,000.00	24,000.00	12,000.00	12,000.00
1,950	36	สอ.ครูตาก	487863-0029-04747	นายสุเทพ เกวี	65	กล้ามเนื้อหัวใจขาดเลือด	06/12/2559	600,000.00	24,000.00	12,000.00	12,000.00
1,951	37	สอ.ครูตาก	331001-0029-00230	นางบุญเกิด เต็งยะ	94	สมองฝ่อวัยชรา	21/12/2559	600,000.00	24,000.00	12,000.00	12,000.00
1,952	38	สอ.ครูนครนายก	598311-0096-08334	นายชโยดม บุญช่วยชู	52	หัวใจล้มเหลว	04/12/2559	600,000.00	24,000.00	12,000.00	12,000.00
1,953	39	สอ.ครูนครปฐม	302160-0092-02794	นายชาญยุทธ แสนสามารถ	91	โรคชรา	17/11/2559	600,000.00	24,000.00	12,000.00	12,000.00
1,954	40	สอ.ครูนครปฐม	295036-0092-17067	นางนภา คงแจ่ม	66	มะเร็งปอด	12/12/2559	600,000.00	24,000.00	12,000.00	12,000.00
1,955	41	สอ.ครูนครศรีธรรมราช	485593-0026-30530	นายปรีชา กรุงไกรจักร	50	มะเร็งตับ	22/11/2559	600,000.00	24,000.00	12,000.00	12,000.00
1,956	42	สอ.ครูนครศรีธรรมราช	484677-0026-03072	นางเจนจิต ศรีภักดี	73	ติดเชื้อราในปอด	17/11/2559	600,000.00	24,000.00	12,000.00	12,000.00
1,957	43	สอ.ครูนครศรีธรรมราช	484124-0026-20452	นางคมคาย อิสโร	69	ติดเชื้อปอดอักเสบรุนแรง	03/12/2559	600,000.00	24,000.00	12,000.00	12,000.00
1,958	44	สอ.ครูนครศรีธรรมราช	484067-0026-10915	นางอุไร วุฒิมงคล	72	เลือดออกในสมอง	12/12/2559	600,000.00	24,000.00	12,000.00	12,000.00
1,959	45	สอ.ครูนครสวรรค์	337656-0053-15934	นายคำรณ ศรีคำขลิบ	61	โรคมะเร็ง	19/11/2559	600,000.00	24,000.00	12,000.00	12,000.00
1,960	46	สอ.ครูนครสวรรค์	336884-0053-08376	นายชูชาติ พูลฉนวน	61	ภาวะเลือดออกจากหลอดเลือดขอดที่หลอดอาหาร	27/11/2559	600,000.00	24,000.00	12,000.00	12,000.00
1,961	47	สอ.ครูนครสวรรค์	337692-0053-18283	นางอรพรรณ ศรีเพ็ชร์	69	ไตวาย	05/12/2559	600,000.00	24,000.00	12,000.00	12,000.00
1,962	48	สอ.ครูนครสวรรค์	335202-0053-18338	นายดำรงค์ คลองน้อย	62	กระสุนปืนลูกปรายทำลายหัวใจและปอดซ้าย	13/12/2559	600,000.00	24,000.00	12,000.00	12,000.00
1,963	49	สอ.ครูนครสวรรค์	526842-0053-ส07775	นางสิรินดา การะ	56	อุบัติเหตุชับรถจักรยานยนต์ล้ม	17/12/2559	600,000.00	24,000.00	12,000.00	12,000.00
1,964	50	สอ.ครูนนทบุรี	340695-0128-01611	นางจิราภา ศิริวิสูตร	78	มะเร็งลำไส้ใหญ่	24/11/2559	600,000.00	24,000.00	12,000.00	12,000.00
1,965	51	สอ.ครูน่าน	342978-0024-12981	นางสายใจ ภัทรนิติกุล	67	มะเร็งต่อมน้ำเหลือง	22/11/2559	600,000.00	24,000.00	12,000.00	12,000.00
1,966	52	สอ.ครูน่าน	341891-0024-09540	นายเอียร ไชยบุญเรือง	86	กล้ามเนื้อหัวใจขาดเลือด	06/12/2559	600,000.00	24,000.00	12,000.00	12,000.00
1,967	53	สอ.ครูบุรีรัมย์	259459-0032-37869	นายสุรพล สมสะอาด	85	โรคมะเร็งกระเพาะปัสสาวะ	18/12/2559	600,000.00	24,000.00	12,000.00	12,000.00
1,968	54	สอ.ครูบุรีรัมย์	260577-0032-04089	นายสำนวน ประเสริฐศรี	72	ปอดอักเสบติดเชื้อ	17/12/2559	600,000.00	24,000.00	12,000.00	12,000.00
1,969	55	สอ.ครูบุรีรัมย์	261732-0032-06176	นายอำนาจ ศรีศิลา	64	มะเร็งตับ	29/11/2559	600,000.00	24,000.00	12,000.00	12,000.00
1,970	56	สอ.ครูบุรีรัมย์	259327-0032-04554	นางสงเมือง สิงหนุต	90	ตายธรรมชาติ	26/11/2559	600,000.00	24,000.00	12,000.00	12,000.00
1,971	57	สอ.ครูบุรีรัมย์	259552-0032-00948	นายประยูร พะนิรัมย์	82	ภาวะหัวใจและการหายใจล้มเหลวเฉียบพลัน	26/11/2559	600,000.00	24,000.00	12,000.00	12,000.00
1,972	58	สอ.ครูบุรีรัมย์	259280-0032-02064	นายประสงค์ วัฒนกุล	95	เส้นเลือดสมองตีบ	20/11/2559	600,000.00	24,000.00	12,000.00	12,000.00
1,973	59	สอ.ครูบุรีรัมย์	263449-0032-09802	นางกัญจนี พ่อค้า	58	มะเร็งปอด	18/11/2559	600,000.00	24,000.00	12,000.00	12,000.00
1,974	60	สอ.ครูปทุมธานี	345579-0115-02490	นายอรรณพ พิมลภัมรกุล	65	มะเร็งลำไส้ใหญ่	24/11/2559	600,000.00	24,000.00	12,000.00	12,000.00
1,975	61	สอ.ครูปทุมธานี	346282-0115-00516	นางไพยนต์ สายสงเคราะห์	85	หัวใจล้มเหลวเฉียบพลัน	18/11/2559	600,000.00	24,000.00	12,000.00	12,000.00
1,976	62	สอ.ครูประจวบคีรีขันธ์	473540-0033-05135	นายสมโภชน์ หมื่นประเสริฐ	62	ไตวายเรื้อรัง	26/11/2559	600,000.00	24,000.00	12,000.00	12,000.00
1,977	63	สอ.ครูประจวบคีรีขันธ์	346942-0033-03402	นางรัตนา ศรีขาว	63	ภาวะไทรอยด์บกพร่อง	24/12/2559	600,000.00	24,000.00	12,000.00	12,000.00
1,978	64	สอ.ครูปราจีนบุรี	347864-0074-15366	นายนพ นาคถม	65	โรคหลอดเลือดสมองแตก	27/11/2559	600,000.00	24,000.00	12,000.00	12,000.00
1,979	65	สอ.ครูปราจีนบุรี	348487-0074-16032	นายสุรินทร์ รักสละ	58	หัวใจขาดเลือด	27/11/2559	600,000.00	24,000.00	12,000.00	12,000.00
1,980	66	สอ.ครูปราจีนบุรี	457744-0074-11006	นายจุมพล ธิระสัตย์	55	หัวใจเต้นผิดปกติจนหยุดเต้น	25/11/2559	600,000.00	24,000.00	12,000.00	12,000.00
1,981	67	สอ.ครูปราจีนบุรี	347406-0074-15143	นางพัชรินทร์ จินดา	53	มะเร็งปากมดลูก	11/12/2559	600,000.00	24,000.00	12,000.00	12,000.00
1,982	68	สอ.ครูปราจีนบุรี	457835-0074-16520	นางอารีย์ สุนทรวิวัฒน์	51	มะเร็งเต้านม	17/12/2559	600,000.00	24,000.00	12,000.00	12,000.00
1,983	69	สอ.ครูพะเยา	359035-0201-00393	นายดี เงินเย็น	79	โรคหัวใจ	15/11/2559	600,000.00	24,000.00	12,000.00	12,000.00
1,984	70	สอ.ครูพะเยา	354724-0201-04630	นายสนั่น สมฤทธิ์	75	ติดเชื้อในกระแสเลือด	29/11/2559	600,000.00	24,000.00	12,000.00	12,000.00
1,985	71	สอ.ครูพะเยา	354654-0201-08120	นายบุญสม สถายุรัตน์	75	ภาวะไตวายเรื้อรัง	09/12/2559	600,000.00	24,000.00	12,000.00	12,000.00
1,986	72	สอ.ครูพะเยา	351556-0201-04757	นายบุญโรจน์ กองเงิน	69	มะเร็งปอด	04/12/2559	600,000.00	24,000.00	12,000.00	12,000.00
1,987	73	สอ.ครูพัทลุง	502180-0056-04138	นายบิวร ศรีนวลขาว	60	มะเร็งหลอดอาหาร	22/10/2559	600,000.00	24,000.00	12,000.00	12,000.00
1,988	74	สอ.ครูพัทลุง	501529-0056-06006	นายคล้าย วงศ์ธรรมโอสถ	81	โรคสมองฝ่อในวัยชรา	03/11/2559	600,000.00	24,000.00	12,000.00	12,000.00
1,989	75	สอ.ครูพัทลุง	500977-0056-11310	นางสุมาลี บุญญานุวัตร	62	มะเร็งกระเพาะอาหาร	22/11/2559	600,000.00	24,000.00	12,000.00	12,000.00
1,990	76	สอ.ครูพัทลุง	500462-0056-06229	นายสุวัฒน์ ชมภูทอง	75	เบาหวานชนิดที่ 2	23/11/2559	600,000.00	24,000.00	12,000.00	12,000.00
1,991	77	สอ.ครูพัทลุง	580558-0056-00894	นายเจริญสุข บุญสนิท	77	มะเร็งหลอดอาหาร	01/12/2559	600,000.00	24,000.00	12,000.00	12,000.00
1,992	78	สอ.ครูพัทลุง	501705-0056-06602	นายจ้าย สังข์พุ่ม	79	ภาวะการหายใจล้มเหลว	22/12/2559	600,000.00	24,000.00	12,000.00	12,000.00
1,993	79	สอ.ครูพิจิตร	358698-0014-07099	นางสาวอัมพร มาเนียม	63	ภาวะแทรกซ้อนจากโรคมะเร็งเต้านมระยะสุดท้าย	20/11/2559	600,000.00	24,000.00	12,000.00	12,000.00
1,994	80	สอ.ครูพิจิตร	356111-0014-06526	นางมาลี งามบุญฤทธิ์	59	โรคสมองเสื่อม	11/12/2559	600,000.00	24,000.00	12,000.00	12,000.00
1,995	81	สอ.ครูพิจิตร	360124-0014-00022	นางสว่าง ห่างประชากิจ	85	ตายธรรมชาติไม่ทราบโรค	15/12/2559	600,000.00	24,000.00	12,000.00	12,000.00
1,996	82	สอ.ครูพิษณุโลก	362048-0054-09360	นางระวิวรรณ บุญเรือง	58	หัวใจวายเฉียบพลัน	11/12/2559	600,000.00	24,000.00	12,000.00	12,000.00
1,997	83	สอ.ครูพิษณุโลก	361360-0054-08213	นางสาวถนอมวงศ์ เชื้ออธิรเสถียร	69	เลือดออกที่เยื่อหุ้มสมองจากการบาดเจ็บศีรษะ	22/12/2559	600,000.00	24,000.00	12,000.00	12,000.00
1,998	84	สอ.ครูพิษณุโลก	363308-0054-15370	นางปราณี สว่างวัฒน์	77	มะเร็งกระเพาะปัสสาวะ	10/12/2559	600,000.00	24,000.00	12,000.00	12,000.00
1,999	85	สอ.ครูพิษณุโลก	360610-0054-13496	นางชูศรี กันแดง	81	ปอดติดเชื้อ	24/12/2559	600,000.00	24,000.00	12,000.00	12,000.00
2,000	86	สอ.ครูเพชรบูรณ์	392198-0005-03826	นายเกียรติ บุญมาก	65	ภาวะเลือดออกในสมอง	01/12/2559	600,000.00	24,000.00	12,000.00	12,000.00
2,001	87	สอ.ครูเพชรบูรณ์	393197-0005-01123	นางละเมียด รบชนะชัย	77	มะเร็งแพร่กระจายไปสมอง	13/12/2559	600,000.00	24,000.00	12,000.00	12,000.00
2,002	88	สอ.ครูเพชรบูรณ์	496994-0005-ส124140	นางบุญมา มั่นทอง	54	ภาวะน้ำเกินจากโรคไตเรื้อรัง	16/12/2559	600,000.00	24,000.00	12,000.00	12,000.00
2,003	89	สอ.ครูแพร่	441979-0036-01412	นางสุนา แก้วสมตระกูล	77	ติดเชื้อในกระแสเลือด	24/11/2559	600,000.00	24,000.00	12,000.00	12,000.00
2,004	90	สอ.ครูแพร่	301701-0036-10635	นายกระแส สุขทอง	57	มะเร็งต่อมน้ำเหลือง	26/11/2559	600,000.00	24,000.00	12,000.00	12,000.00
2,005	91	สอ.ครูแพร่	443972-0036-08950	นางสาวสุภาพ วิริยะพงศ์	76	ติดเชื้อในกระแสเลือด	28/11/2559	600,000.00	24,000.00	12,000.00	12,000.00
2,006	92	สอ.ครูแพร่	443369-0036-00605	นางพาณี พันธุมาตย์	93	ติดเชท้อในกระแสโลหิตจากปอดอักเสบและแผลกดทับ	30/11/2559	600,000.00	24,000.00	12,000.00	12,000.00
2,007	93	สอ.ครูแพร่	525741-0036-ส11268	ด.ต.อดิศักดิ์ ยอดดี	51	มะเร็งปอด	08/12/2559	600,000.00	24,000.00	12,000.00	12,000.00
2,008	94	สอ.ครูแพร่	444614-0036-10062	นางสาววันทนีย์ เหมาะผดุงกุล	69	ติดเชื้อในกระแสเลือด	10/12/2559	600,000.00	24,000.00	12,000.00	12,000.00
2,009	95	สอ.ครูภูเก็ต	471252-0090-00467	นายเจียร ถิรินทรพงศ์	85	โรคปอดติดเชื้อ	09/12/2559	600,000.00	24,000.00	12,000.00	12,000.00
2,010	96	สอ.ครูมหาสารคาม	253255-0070-19199	นายกนก สมะวรรธนะ	61	สันนิษฐานการเสียชีวิตจากกล้ามเนื้อหัวใจขาดเลือด	16/11/2559	600,000.00	24,000.00	12,000.00	12,000.00

ที่		ศูนย์ประสานงาน	ทะเบียนสมาชิก	ชื่อ - สกุล	อายุ	สาเหตุการเสียชีวิต	ว.ด.ป. ที่เสียชีวิต	อัตราการจ่ายเงินสงเคราะห์ศพ	หักเป็น คชจ.ตามกฎกระทรวง		
									คชจ. 4%	คชจ. สมาคม 2%	คชจ.ศูนย์ 2%
2,011	97	สอ.ครูมหาสารคาม	552358-0070-22117	นายยงยุทธ สีพาแลว	55	มะเร็งปอด	16/11/2559	600,000.00	24,000.00	12,000.00	12,000.00
2,012	98	สอ.ครูมหาสารคาม	502935-0070-#10063	นางทองวาท แสนเมือง	61	หัวใจล้มเหลว	18/11/2559	600,000.00	24,000.00	12,000.00	12,000.00
2,013	99	สอ.ครูมหาสารคาม	545706-0070-30235	นายประเด็จ ทองนาค	53	ตับแข็งจากไวรัสตับอักเสบบี ติดเชื้อในกระแสเลือด	29/11/2559	600,000.00	24,000.00	12,000.00	12,000.00
2,014	100	สอ.ครูมหาสารคาม	368535-0070-10063	นายไชยยงค์ แสนเมือง	62	ติดเชื้อในช่องท้องรุนแรง	05/12/2559	600,000.00	24,000.00	12,000.00	12,000.00
2,015	101	สอ.ครูมหาสารคาม	281485-0070-23555	นางเบญจวรรณ เตชะเสน	58	มะเร็งแพร่กระจายไปตับ	18/12/2559	600,000.00	24,000.00	12,000.00	12,000.00
2,016	102	สอ.ครูมหาสารคาม	253639-0070-14422	นายทองอินทร์ เตชะแก้ว	55	หัวใจหยุดเต้นเฉียบพลัน	19/12/2559	600,000.00	24,000.00	12,000.00	12,000.00
2,017	103	สอ.ครูมหาสารคาม	366191-0070-19626	นางถนอม บุญบุตตะ	77	มะเร็งตับ	19/12/2559	600,000.00	24,000.00	12,000.00	12,000.00
2,018	104	สอ.ครูมหาสารคาม	502812-0070-10883	นายประจักษ์ แสงไชยราช	58	ติดเชื้อในกระแสเลือดจากไวรัสตับ	04/12/2559	600,000.00	24,000.00	12,000.00	12,000.00
2,019	105	สอ.ครูแม่ฮ่องสอน	491161-0116-00158	นางเยี่ยมศรี ทองแจ่ม	79	โรคหัวใจขาดเลือด	20/12/2559	600,000.00	24,000.00	12,000.00	12,000.00
2,020	106	สอ.ครูยะลา	369233-0040-09681	นางอนงค์ จันทโชติ	65	กล้ามเนื้อหัวใจขาดเลือด	04/12/2559	600,000.00	24,000.00	12,000.00	12,000.00
2,021	107	สอ.ครูยะลา	369533-0040-06835	นางสมหมาย พันธะเตช	78	ติดเชื้อในกระแสเลือด	29/11/2559	600,000.00	24,000.00	12,000.00	12,000.00
2,022	108	สอ.ครูยะลา	369611-0040-07721	นางรำไพ ยัญญางกูร	70	มะเร็งสมอง	20/08/2559	600,000.00	24,000.00	12,000.00	12,000.00
2,023	109	สอ.ครูร้อยเอ็ด	385043-0025-28675	นายสุวัฒน์ เหมพนม	90	เส้นเลือดในสมองตีบ	14/10/2559	600,000.00	24,000.00	12,000.00	12,000.00
2,024	110	สอ.ครูร้อยเอ็ด	383617-0025-25458	นางทิพวรรณ สวาสดิ์พงษ์	80	สมองตายจากความดันโลหิตสูง	09/11/2559	600,000.00	24,000.00	12,000.00	12,000.00
2,025	111	สอ.ครูร้อยเอ็ด	384459-0025-16217	นายประพาส สุวรรณธาดา	75	ติดเชื้อในกระแสเลือด	13/11/2559	600,000.00	24,000.00	12,000.00	12,000.00
2,026	112	สอ.ครูร้อยเอ็ด	382650-0025-21413	นายถวิล วิราพจน์	63	อุบัติเหตุผู้ขับรถสามล้อเครื่องชนรถกระบะ	17/11/2559	600,000.00	24,000.00	12,000.00	12,000.00
2,027	113	สอ.ครูร้อยเอ็ด	577126-0025-03976	นายสุทัศน์ ธรรมราษฎร์	79	ระบบหายใจล้มเหลว	08/11/2559	600,000.00	24,000.00	12,000.00	12,000.00
2,028	114	สอ.ครูร้อยเอ็ด	378634-0025-09071	นายธีรพงษ์ ทองเกษม	59	ปอดติดเชื้อ	19/11/2559	600,000.00	24,000.00	12,000.00	12,000.00
2,029	115	สอ.ครูร้อยเอ็ด	576786-0025-36484	นางกรองแก้ว ชาบุญมี	59	ไตวาย	20/11/2559	600,000.00	24,000.00	12,000.00	12,000.00
2,030	116	สอ.ครูร้อยเอ็ด	378567-0025-28557	นายประจักษ์ เถาว์ทิพย์	81	ติดเชื้อในกระแสโลหิต	27/11/2559	600,000.00	24,000.00	12,000.00	12,000.00
2,031	117	สอ.ครูร้อยเอ็ด	385451-0025-32244	นางพวงผกา อิ่มสมบูรณ์	71	ภาวะการหายใจล้มเหลว	04/12/2559	600,000.00	24,000.00	12,000.00	12,000.00
2,032	118	สอ.ครูร้อยเอ็ด	574349-0025-29322	นางวาสนา จันโทภาศ	54	ติดเชื้อในกระแสเลือด	03/12/2559	600,000.00	24,000.00	12,000.00	12,000.00
2,033	119	สอ.ครูร้อยเอ็ด	377233-0025-34465	นายสำราญ จันทโคตร	67	ปอดติดเชื้อ	09/12/2559	600,000.00	24,000.00	12,000.00	12,000.00
2,034	120	สอ.ครูร้อยเอ็ด	575883-0025-03559	นายบัณฑิต รัตนโสภา	75	หัวใจหยุดเต้นเฉียบพลันจากคลื่นหัวใจผิดปกติ	05/12/2559	600,000.00	24,000.00	12,000.00	12,000.00
2,035	121	สอ.ครูร้อยเอ็ด	376884-0025-26840	นายสำรอง คำผาลา	52	เส้นเลือดแดงใหญ่โป่งพอง	01/12/2559	600,000.00	24,000.00	12,000.00	12,000.00
2,036	122	สอ.ครูระยอง	458212-0213-01735	นางพวงทอง พัฒนกิจเจริญชัย	73	ระบบหายใจไหลเวียนโลหิตล้มเหลว	16/12/2559	600,000.00	24,000.00	12,000.00	12,000.00
2,037	123	สอ.ครูลพบุรี	374120-0019-09769	นายเจริญ เซนไล้	64	ไตวายเรื้อรัง	27/11/2559	600,000.00	24,000.00	12,000.00	12,000.00
2,038	124	สอ.ครูลพบุรี	374310-0019-10188	นางบุญยืน หวีทรัพย์	87	ปอดติดเชื้อ	28/11/2559	600,000.00	24,000.00	12,000.00	12,000.00
2,039	125	สอ.ครูลพบุรี	373807-0019-07657	นายประพัฒน์ คุ้มไพฑูรย์	71	โรคมะเร็งตับ	08/12/2559	600,000.00	24,000.00	12,000.00	12,000.00
2,040	126	สอ.ครูลำปาง	390076-0119-11278	นายรส อินทวงศ์	90	โรคสมองฝ่อในคนชรา	16/11/2559	600,000.00	24,000.00	12,000.00	12,000.00
2,041	127	สอ.ครูลำปาง	388786-0119-16415	นายมณเฑียร วงค์บาง	62	เลือดออกทางเดินอาหารส่วนบน	17/11/2559	600,000.00	24,000.00	12,000.00	12,000.00
2,042	128	สอ.ครูลำพูน	473916-0073-05500	นายพงษ์เทพ วรรณเลิศ	59	มะเร็งลำไส้ใหญ่	26/11/2559	600,000.00	24,000.00	12,000.00	12,000.00
2,043	129	สอ.ครูลำพูน	396449-0073-09409	นายนิรันดร สุยะดุก	75	เลือดออกในเยื่อหุ้มสมองชั้นกลาง	28/11/2559	600,000.00	24,000.00	12,000.00	12,000.00
2,044	130	สอ.ครูลำพูน	467834-0073-07939	นายอดุลย์ จอมสัก	52	บาดเจ็บที่ศีรษะ	07/12/2559	600,000.00	24,000.00	12,000.00	12,000.00
2,045	131	สอ.ครูเลย	437309-0078-00989	นางสุดารัตน์ โนรีเวช	79	กล้ามเนื้อหัวใจขาดเลือดเฉียบพลัน	10/12/2559	600,000.00	24,000.00	12,000.00	12,000.00
2,046	132	สอ.ครูเลย	436886-0078-10308	นางดารา ชัชวาลย์	70	โรคปอดอักเสบติดเชื้อ	11/12/2559	600,000.00	24,000.00	12,000.00	12,000.00
2,047	133	สอ.ครูเลย	437542-0078-03483	นายนิยม เทพดุลยพัฒน์	59	หัวใจเต้นผิดจังหวะ	23/11/2559	600,000.00	24,000.00	12,000.00	12,000.00
2,048	134	สอ.ครูเลย	439905-0078-05229	นางบุญเล่นห์ ปานาราช	57	ไตวายเรื้อรัง	01/12/2559	600,000.00	24,000.00	12,000.00	12,000.00
2,049	135	สอ.ครูศรีสะเกษ	400424-0011-02277	นายแดง ปัชฌาบุตร	87	ปอดอักเสบติดเชื้อ	30/11/2559	600,000.00	24,000.00	12,000.00	12,000.00
2,050	136	สอ.ครูศรีสะเกษ	396908-0011-06264	นางล้ำเลิศ กวดขัน	68	มะเร็งปากมดลูก	13/11/2559	600,000.00	24,000.00	12,000.00	12,000.00
2,051	137	สอ.ครูศรีสะเกษ	579341-0011-30220	นางสาวศรีจันทร์ ฝ่อยทอง	57	ภาวะปอดอักเสบติดเชื้อ	20/11/2559	600,000.00	24,000.00	12,000.00	12,000.00
2,052	138	สอ.ครูศรีสะเกษ	401596-0011-11153	นายประเสริฐ มะณีย์	66	มะเร็งตับ	27/11/2559	600,000.00	24,000.00	12,000.00	12,000.00
2,053	139	สอ.ครูศรีสะเกษ	399200-0011-04891	นายที ทองหล่อ	81	ปอดอักเสบติดเชื้อ	28/11/2559	600,000.00	24,000.00	12,000.00	12,000.00
2,054	140	สอ.ครูศรีสะเกษ	471782-0011-09418	นายสุวิทย์ แสงเพ็ง	61	ภาวะหัวใจล้มเหลว	03/12/2559	600,000.00	24,000.00	12,000.00	12,000.00
2,055	141	สอ.ครูศรีสะเกษ	402400-0011-04748	นายครรชิต วิชัยกุล	78	ภาวะแทรกซ้อนจากโรคเจ็บป่วยเรื้อรัง	21/11/2559	600,000.00	24,000.00	12,000.00	12,000.00
2,056	142	สอ.ครูสงขลา	404788-0071-01664	นายฉาย ชายะพันธุ์	80	ปอดติดเชื้อ	27/11/2559	600,000.00	24,000.00	12,000.00	12,000.00
2,057	143	สอ.ครูสิงห์บุรี	573432-0020-04126	นายสวัสดิ์ สง่าเนตร	64	โรคหัวใจขาดเลือด	14/11/2559	600,000.00	24,000.00	12,000.00	12,000.00
2,058	144	สอ.ครูสิงห์บุรี	458833-0020-07904	นายจเร ทองสุข	61	หัวใจล้มเหลว	06/12/2559	600,000.00	24,000.00	12,000.00	12,000.00
2,059	145	สอ.ครูสิงห์บุรี	408417-0020-04971	นายชาตรี บัวสรวง	70	หัวใจขาดเลือด	11/12/2559	600,000.00	24,000.00	12,000.00	12,000.00
2,060	146	สอ.ครูสุพรรณบุรี	409928-0088-11078	นายสวงศ์ ทับศรี	80	ภาวะหัวใจขาดเลือด	16/10/2559	600,000.00	24,000.00	12,000.00	12,000.00
2,061	147	สอ.ครูสุพรรณบุรี	409034-0088-05729	นางเกษร คนทน	68	มะเร็งตับอ่อน	14/11/2559	600,000.00	24,000.00	12,000.00	12,000.00
2,062	148	สอ.ครูสุพรรณบุรี	410905-0088-05371	นายสมศักดิ์ พุ่มตาลพงษ์	70	ติดเชื้อเรื้อรังที่ขาซ้าย	28/11/2559	600,000.00	24,000.00	12,000.00	12,000.00
2,063	149	สอ.ครูสุพรรณบุรี	410060-0088-18163	นายทนง ธาวิตกุลพงศ์	63	ตายจากภาวะขาดอากาศหายใจ	08/12/2559	600,000.00	24,000.00	12,000.00	12,000.00
2,064	150	สอ.ครูสุรินทร์	415815-0007-00475	นายเทีย ประดับสุข	88	ปอดติดเชื้อรุนแรง	27/11/2559	600,000.00	24,000.00	12,000.00	12,000.00
2,065	151	สอ.ครูสุรินทร์	416698-0007-02374	นายช่วง ภิญโญเทพประทาน	85	การหายใจล้มเหลว	03/12/2559	600,000.00	24,000.00	12,000.00	12,000.00
2,066	152	สอ.ครูสุรินทร์	417045-0007-10130	นางอุบลพรรณ ยิ่งหาญ	57	มะเร็งรังไข่ระยะลุกลาม	18/12/2559	600,000.00	24,000.00	12,000.00	12,000.00
2,067	153	สอ.ครูหนองคาย	424496-0030-22231	นายอภิชัยวัฒน์ เสนา	69	เลือดออกในสมอง	20/11/2559	600,000.00	24,000.00	12,000.00	12,000.00
2,068	154	สอ.ครูหนองคาย	268261-0030-09444	นายสมนึก ศรีจันทร์	58	อัมพาต	25/11/2559	600,000.00	24,000.00	12,000.00	12,000.00
2,069	155	สอ.ครูหนองคาย	300019-0030-14920	นายอนุกูล รินทรามี	59	ติดเชื้อในกระแสเลือด	26/11/2559	600,000.00	24,000.00	12,000.00	12,000.00
2,070	156	สอ.ครูอุตรดิตถ์	421370-0101-07598	นายธีระศักดิ์ มณีนิล	63	มะเร็งคอหอยและมะเร็งปอด	14/11/2559	600,000.00	24,000.00	12,000.00	12,000.00
2,071	157	สอ.ครูอุตรดิตถ์	420031-0101-02309	นายไสว จันทร์แสนตอ	77	ติดเชื้อเยื่อหุ้มสมอง	16/11/2559	600,000.00	24,000.00	12,000.00	12,000.00
2,072	158	สอ.ครูอุทัยธานี	426143-0067-05810	นายสุเวช ประกอบไวทยกิจ	76	ปอดติดเชื้อรุนแรง	26/11/2559	600,000.00	24,000.00	12,000.00	12,000.00
2,073	159	สอ.ครูอุทัยธานี	545663-0067-03935	นายพรชัย ผายะวัฒน์	58	ปอดติดเชื้อ	15/12/2559	600,000.00	24,000.00	12,000.00	12,000.00
2,074	160	สอ.สามัญศึกษาจังหวัดนครราชสีมา	473272-0537-01319	นางสาวสุภาพร ปั้นมณี	48	เลือดออกในเนื้อสมองส่วนลึก	22/12/2559	600,000.00	24,000.00	12,000.00	12,000.00
2,075	161	สอ.เสมากาฬสินธุ์	449013-0583-02692	นางกมลกานต์ สมมะวัง	58	เลือดออกในสมอง	17/12/2559	600,000.00	24,000.00	12,000.00	12,000.00
รวม เดือนธันวาคม 2559								**96,600,000.00**	**3,864,000.00**	**1,932,000.00**	**1,932,000.00**

ตารางที่ 5

สรุปข้อมูลสมาชิกเสียชีวิตและจ่ายเงินสงเคราะห์ สมาชิกสมทบ (สสอค.)

ประจำปี 2559 (ข้อมูลสมาชิกเสียชีวิต 1 มกราคม - 31 ธันวาคม 2559)

ที่		ศูนย์ประสานงาน	ทะเบียนสมาชิก	ชื่อ - สกุล	อายุ	สาเหตุการเสียชีวิต	ว.ด.ป. ที่เสียชีวิต	อัตราการจ่ายเงินสงเคราะห์ศพ	หักเป็น คชจ.ตามกฎกระทรวง		
									คชจ. 4%	คชจ. สมาคม 2%	คชจ.ศูนย์ 2%
มกราคม											
		สสอ.รรท.									
1	1	สอ.พนักงานรัฐวิสาหกิจการท่าเรือแห่งประเทศไทย	539953-7777-03417	นายมงคล บุญนำ	82	มะเร็งลำไส้	19/12/2558	600,000.00	24,000.00	12,000.00	12,000.00
2	2	สอ.พนักงานการประปานครหลวง	538955-5555-08626	นางณัฐกานต์ เครือรัตน์	79	โรคไต	11/01/2559	600,000.00	24,000.00	12,000.00	12,000.00
		สสอต.									
3	3	โรงเรียนตำรวจภูธร 5	018900	ร.ต.ต.วินัย อัยกา	63	มะเร็งท่อน้ำดี	25/12/2558	600,000.00	24,000.00	12,000.00	12,000.00
4	4	ตำรวจภูธรจังหวัดหนองคาย	559847	ด.ต.ชาติชาย ต้นยวด	48	บาดแผลกระสุนขึ้นที่ศีรษะ	01/01/2559	600,000.00	24,000.00	12,000.00	12,000.00
5	5	ตำรวจภูธรจังหวัดขอนแก่น	014493	จ.ส.ต.สถาพร ทุมทน	63	มะเร็งปอด	25/12/2558	600,000.00	24,000.00	12,000.00	12,000.00
6	6	ตำรวจตระเวนชายแดนที่ 43	009085	ร.ต.ต.ประดับ สิบกะนก	67	ติดเชื้อในกระแสเลือด	30/12/2558	600,000.00	24,000.00	12,000.00	12,000.00
7	7	ตำรวจภูธรจังหวัดนครสวรรค์	019298	จ.ส.ต.วิเชียร จันทร์ศรี	50	กระดูกเชิงกรานหักชนิดรุนแรงร่วมกับภาวะเสียเลือดมาก	01/01/2559	600,000.00	24,000.00	12,000.00	12,000.00
8	8	ตำรวจศรีสะเกษ	571529	นายแดนชัย จอมเกาะ (ด.ต.)	47	ดับแข็ง	23/12/2558	600,000.00	24,000.00	12,000.00	12,000.00
9	9	ตำรวจศรีสะเกษ	015935	ด.ต.ธานี สลับศรี	56	ผูกคอเสียชีวิต	05/01/2559	600,000.00	24,000.00	12,000.00	12,000.00
10	10	ตำรวจสตูล	466570	นายอรุณ ชูดำ (ด.ต.)	47	อุบัติเหตุรถยนต์	06/01/2559	600,000.00	24,000.00	12,000.00	12,000.00
11	11	ตำรวจตระเวนชายแดนที่ 24	011123	ด.ต.ชัยณรงค์ สุวารักษ์	62	ติดเชื้อในกระแสเลือดจากปอดติดเชื้อ	07/01/2559	600,000.00	24,000.00	12,000.00	12,000.00
12	12	ตำรวจภูธรจังหวัดปราจีนบุรี	534588	พ.ต.ท.สัมฤทธิ์ สนามชัย	56	บาดเจ็บรุนแรงที่ศีรษะ ลำตัว จากของแข็งไม่มีคม	27/11/2558	600,000.00	24,000.00	12,000.00	12,000.00
13	13	ตำรวจตระเวนชายแดนที่ 34	010798	นายอำพล บางโปร่ง (ด.ต.)	53	โรคมะเร็งตับระยะสุดท้าย	24/12/2558	600,000.00	24,000.00	12,000.00	12,000.00
14	14	ตำรวจตระเวนชายแดนที่ 22	008497	ด.ต.สุกริช ภูมิพะนา	46	ภาวะแผลกดทับเรื้อรังติดเชื้อ	10/01/2559	600,000.00	24,000.00	12,000.00	12,000.00
15	15	ตำรวจตระเวนชายแดนที่ 22	008822	ร.ต.ท.ต่อเชต ขงรัมย์	50	ขาดอากาศหายใจและมีเลือดออกในทางเดินอาหาร	13/01/2559	600,000.00	24,000.00	12,000.00	12,000.00
รวม เดือนมกราคม 2559								**9,000,000.00**	**360,000.00**	**180,000.00**	**180,000.00**
กุมภาพันธ์											
		สสอ.รรท.									
16	1	สอ.พนักงานรัฐวิสาหกิจการท่าเรือแห่งประเทศไทย	539973-7777-00548	นายน้อย วงศ์บุญมา	85	สมองฝ่อวัยชรา	03/02/2559	602,127.36	24,085.09	12,043.09	12,042.00
		สสอต.									
17	2	ตำรวจภูธรจังหวัดราชบุรี	465248	นายสมศักดิ์ พันธุ์คำพา (ด.ต.)	57	กล้ามเนื้อหัวใจขาดเลือดเฉียบพลัน	28/09/2558	602,127.36	24,085.09	12,043.09	12,042.00
18	3	ตำรวจภูธรจังหวัดราชบุรี	465220	ร.ต.ต.จำลอง เกิดปราโมทย์	62	ตับวายจากการดื่มสุรา	10/02/2559	602,127.36	24,085.09	12,043.09	12,042.00
19	4	ตำรวจภูธรจังหวัดพระนครศรีอยุธยา	012740	นายสมเจตน์ ใจเสงี่ยม	62	เลือดออกในสมองจากอุบัติเหตุ	29/01/2559	602,127.36	24,085.09	12,043.09	12,042.00
20	5	ตำรวจภูธรจังหวัดพระนครศรีอยุธยา	464680	ด.ต.เดือน ไวยสุณี	57	มะเร็งปอดระยะแพร่กระจาย	19/01/2559	602,127.36	24,085.09	12,043.09	12,042.00
21	6	ตำรวจภูธรจังหวัดพระนครศรีอยุธยา	012861	จ.ส.ต.วิเวก บุญแต้ม	56	หัวใจล้มเหลว	12/02/2559	602,127.36	24,085.09	12,043.09	12,042.00
22	7	ตำรวจภูธรสุรินทร์	010517	จ.ส.ต.บุญลักษณ์ เจริญผล	59	ไตวายเรื้อรัง	29/01/2559	602,127.36	24,085.09	12,043.09	12,042.00
23	8	ตำรวจศรีสะเกษ	466486	ส.ต.ท.ชาติชาย ชำคม	57	โรคมะเร็งตับอ่อน	16/01/2559	602,127.36	24,085.09	12,043.09	12,042.00
24	9	ตำรวจศรีสะเกษ	015428	พ.ต.อ.นพชัย สุขไพบูลย์	64	กล้ามเนื้อหัวใจขาดเลือดเฉียบพลัน	20/01/2559	602,127.36	24,085.09	12,043.09	12,042.00
25	10	ตำรวจศรีสะเกษ	515176	นายอัครเดช พงษ์เหล่าซ่า (จ.ส.ต.)	39	ตายไม่ทราบสาเหตุ	21/01/2559	602,127.36	24,085.09	12,043.09	12,042.00
26	11	ตำรวจศรีสะเกษ	538329	ด.ต.เลิศพันธ์ ศรีหะราช	46	ภาวะหัวใจล้มเหลวเฉียบพลัน	30/01/2559	602,127.36	24,085.09	12,043.09	12,042.00
27	12	ตำรวจภูธรจังหวัดอุดรธานี	465884	ร.ต.ท.สัมพันธ์ อนุวุฒิ	56	ติดเชื้อในกระแสเลือด	08/01/2559	602,127.36	24,085.09	12,043.09	12,042.00
28	13	ตำรวจตระเวนชายแดนที่ 24	463647	ร.ต.ท.จุมพล นันทะปัตย์	57	ติดเชื้อเอชไอวีระยะเอดส์ และติดเชื้อราในเยื่อหุ้มสมอง	29/01/2559	602,127.36	24,085.09	12,043.09	12,042.00
29	14	ตำรวจตระเวนชายแดนที่ 24	011150	ร.ต.ท.เผชิญ ไหลริน	59	ผู้ป่วยภาวะหัวใจล้มเหลวเฉียบพลัน	01/02/2559	602,127.36	24,085.09	12,043.09	12,042.00
30	15	ตำรวจตระเวนชายแดนที่ 24	011184	ด.ต.โอภาส บุตรละคร	69	ไตวายเรื้อรังระยะสุดท้าย	02/02/2559	602,127.36	24,085.09	12,043.09	12,042.00
31	16	ตำรวจตระเวนชายแดนที่ 24	011153	ด.ต.เสน่ห์ โคตรคำหาญ	65	ช็อคจากภาวะติดเชื้อในกระแสเลือดจากโรคปอดอักเสบ	13/02/2559	602,127.36	24,085.09	12,043.09	12,042.00
32	17	ตำรวจตระเวนชายแดนที่ 24	011525	ด.ต.ไพบูลย์ พรหมเทศ	52	ตกเลือดในกระเพาะอาหาร	15/02/2559	602,127.36	24,085.09	12,043.09	12,042.00
33	18	ตำรวจสตูล	581082	ร.ต.ต.ชาญวุฒิ ประคองเกื้อ	44	เลือดออกในสมองจากอุบัติเหตุรถยนต์	30/01/2559	602,127.36	24,085.09	12,043.09	12,042.00
34	19	ตำรวจภูธรภาค 4	466388	ร.ต.ต.พิเชษฐ์ เหลืองสอาดตา	61	โรคมะเร็งลำไส้	09/02/2559	602,127.36	24,085.09	12,043.09	12,042.00
35	20	ตำรวจนครศรีธรรมราช	554432	ด.ต.องอาจ อินทรวงศ์	58	มะเร็งปอดระยะสุดท้าย	20/01/2559	602,127.36	24,085.09	12,043.09	12,042.00
36	21	ตำรวจภูธรจังหวัดมุกดาหาร	464977	ด.ต.ธนบุรี ทองแสวง	43	ขับรถจักรยานยนต์ล้ม	14/02/2559	602,127.36	24,085.09	12,043.09	12,042.00
37	22	ตำรวจภูธรจังหวัดตาก	015981	นายสุชาติ คำมะโน	49	ระบบหายใจล้มเหลวเฉียบพลัน	31/12/2558	602,127.36	24,085.09	12,043.09	12,042.00
38	23	กองกำกับการตำรวจตระเวนชายแดนที่ 23	017895	จ.ส.ต.ประมุข ทาสะโก	68	โรคมะเร็งกล่องเสียง	13/02/2559	602,127.36	24,085.09	12,043.09	12,042.00
39	24	ตำรวจตระเวนชายแดนที่ 34	010813	จ.ส.ต.พีระพงศ์ วิไลเลิศ	60	ขาดออกซิเจน	09/02/2559	602,127.36	24,085.09	12,043.09	12,042.00
40	25	ตำรวจตระเวนชายแดนที่ 34	009496	ด.ต.ชาติชาย รองพล	54	มะเร็งปอด	25/01/2559	602,127.36	24,085.09	12,043.09	12,042.00
41	26	ตำรวจน่าน	001344	จ.ส.ต.เสริม ปาอินทร์	70	มะเร็งปอด	10/02/2559	602,127.36	24,085.09	12,043.09	12,042.00
รวม เดือนกุมภาพันธ์ 2559								**15,655,311.36**	**626,212.45**	**313,120.34**	**313,092.00**
มีนาคม											
		สสอ.รรท.									
42	1	สอ.พนักงานการประปานครหลวง	539148-5555-03809	นายประวิทย์ ขันธ์แก้ว	65	ภาวะหัวใจล้มเหลว	09/03/2559	604,264.80	24,170.59	12,085.59	12,085.00
43	2	สอ.พนักงานการประปานครหลวง	538993-5555-01823	นายธนคม ตรีทานนท์	63	ไตวายเรื้อรัง	19/03/2559	604,264.80	24,170.59	12,085.59	12,085.00

ที่		ศูนย์ประสานงาน	ทะเบียนสมาชิก	ชื่อ - สกุล	อายุ	สาเหตุการเสียชีวิต	ว.ด.ป. ที่เสียชีวิต	อัตราการจ่ายเงินสงเคราะห์ศพ	หักเป็น คชจ.ตามกฎกระทรวง		
									คชจ. 4%	คชจ. สมาคม 2%	คชจ.ศูนย์ 2%
44	3	สอ.พนักงานรัฐวิสาหกิจการท่าเรือแห่งประเทศไทย	539801-7777-03237	นายอุดร จำนงค์ใจ	69	หัวใจล้มเหลว	09/03/2559	604,264.80	24,170.59	12,085.59	12,085.00
		สสอต.									
45	4	ตำรวจสตูล	466623	จ.ส.ต.วิศาล เหมรา	54	วัณโรคเยื่อหุ้มสมอง	25/02/2559	604,264.80	24,170.59	12,085.59	12,085.00
46	5	ตำรวจตรัง	464051	นายกิตติศักดิ์ แก่นอิน (ด.ต.)	54	กล้ามเนื้อหัวใจขาดเลือด	11/02/2559	604,264.80	24,170.59	12,085.59	12,085.00
47	6	ตำรวจตระเวนชายแดน	010628	นายชลอ ศรีสวัสดิ์ (ด.ต.)	57	ภูมิคุ้มกันบกพร่อง	21/02/2559	604,264.80	24,170.59	12,085.59	12,085.00
48	7	ตำรวจศรีสะเกษ	015154	ด.ต.สมพงษ์ เทพวรรณ	67	มะเร็งตับระยะสุดท้าย	08/02/2559	604,264.80	24,170.59	12,085.59	12,085.00
49	8	ตำรวจศรีสะเกษ	548741	นายจิราวุฒิ มนพรมมา (ด.ต.)	41	เลือดออกใต้เยื่อหุ้มสมอง	17/02/2559	604,264.80	24,170.59	12,085.59	12,085.00
50	9	ตำรวจศรีสะเกษ	015757	ร.ต.ท.สุบัน สมภาค	55	อุบัติเหตุทางรถยนต์	17/02/2559	604,264.80	24,170.59	12,085.59	12,085.00
51	10	ตำรวจศรีสะเกษ	470619	ร.ต.ต.นิรัติ จำนงค์	65	ภาวะหัวใจหยุดเต้นฉับพลัน	07/03/2559	604,264.80	24,170.59	12,085.59	12,085.00
52	11	ตำรวจภูธรจังหวัดพระนครศรีอยุธยา	012708	นายยนต์ โพธิ์พันธุ์ (ด.ต.)	45	ตับแข็ง	14/02/2559	604,264.80	24,170.59	12,085.59	12,085.00
53	12	กองบังคับการสนับสนุนทางอากาศ	018735	ด.ต.อากาศ ชมภูจักร	68	ติดเชื้อในกระแสเลือด	07/03/2559	604,264.80	24,170.59	12,085.59	12,085.00
54	13	ตำรวจภูธรจังหวัดขอนแก่น	568567	ด.ต.ลำดวน แทบทาม	59	ภาวะการทำงานของหัวใจและหลอดเลือดล้มเหลว	26/01/2559	604,264.80	24,170.59	12,085.59	12,085.00
55	14	ตำรวจภูธรจังหวัดขอนแก่น	014709	ด.ต.วิชัย ดิษชัง	66	เลือดออกในสมอง	27/02/2559	604,264.80	24,170.59	12,085.59	12,085.00
56	15	ตำรวจภูธรจังหวัดขอนแก่น	014430	ส.ต.ต.ตระกูล เสนามนตรี	45	ระบบการไหลเวียนโลหิตล้มเหลว	01/03/2559	604,264.80	24,170.59	12,085.59	12,085.00
57	16	ตำรวจภูธรจังหวัดขอนแก่น	013589	ด.ต.สุกิจ ต้นกันยา	59	บาดเจ็บรุนแรงที่สมอง	06/03/2559	604,264.80	24,170.59	12,085.59	12,085.00
58	17	ตำรวจภูธรจังหวัดสระแก้ว	018040	ด.ต.อภิรักษ์ ฉันทปราโมทย์	61	มะเร็งปอด	23/02/2559	604,264.80	24,170.59	12,085.59	12,085.00
59	18	กองกำกับการตำรวจตระเวนชายแดนที่ 23	017844	นางนันทนา พลไชย	56	หัวใจและระบบไหลเวียนโลหิตล้มเหลว	27/02/2559	604,264.80	24,170.59	12,085.59	12,085.00
60	19	ตำรวจจันทบุรี	462528	ส.ต.ต.ปรีชา ระดมสุทธิกุล	57	โรคตับแข็ง	01/03/2559	604,264.80	24,170.59	12,085.59	12,085.00
61	20	ตำรวจภูธรสุรินทร์	010541	ด.ต.สะมะศักดิ์ แตงอยู่	67	โรคเลือดออกในสมองก้อนใหญ่	12/02/2559	604,264.80	24,170.59	12,085.59	12,085.00
62	21	ตำรวจภูธรสุรินทร์	010480	จ.ส.ต.สะท้าน จันทร์พรม	71	ระบบหายใจล้มเหลว	25/02/2559	604,264.80	24,170.59	12,085.59	12,085.00
63	22	ตำรวจนครศรีธรรมราช	571402	นายสุมิตร ธีระพันธ์ (ด.ต.)	49	มะเร็งปอด	13/02/2559	604,264.80	24,170.59	12,085.59	12,085.00
64	23	ตำรวจนครศรีธรรมราช	570045	นายนิพล ราหมาด (ด.ต.)	41	เส้นเลือดหัวใจตีบ	10/01/2559	604,264.80	24,170.59	12,085.59	12,085.00
65	24	ตำรวจตระเวนชายแดนภาค 2	016609	ร.ต.ต.วัชรินทร์ อวบอ้วน	62	โรคตับแข็ง	15/03/2559	604,264.80	24,170.59	12,085.59	12,085.00
66	25	ตำรวจภูธรจังหวัดอุดรธานี	568561	ร.ต.ท.ประพาส รัชธานี	55	เสียเลือดมากจากปอดและซี่โครงหักด้านขวา	03/03/2559	604,264.80	24,170.59	12,085.59	12,085.00
67	26	ตำรวจภูธรจังหวัดอุดรธานี	465516	นายคงฤทธิ์ บุตรดี (ด.ต.)	40	จมน้ำเสียชีวิต	11/03/2559	604,264.80	24,170.59	12,085.59	12,085.00
68	27	ตำรวจภูธรจังหวัดอุดรธานี	549964	นายวิสุทธิ์พงษ์ โลตุฤทธิ์ (ด.ต.)	42	บาดแผลกระสุนปืนที่ศีรษะ	07/03/2559	604,264.80	24,170.59	12,085.59	12,085.00
69	28	ตำรวจกระบี่	515383	ร.ต.ต.เกลี้ยง มณีโชติ	48	เส้นโลหิตในสมองแตก	13/03/2559	604,264.80	24,170.59	12,085.59	12,085.00
70	29	ตำรวจภูธรจังหวัดอุทัยธานี	010041	พ.ต.ท.ทะนงศักดิ์ พันธุ์เขียน	65	ปอดติดเชื้อ	08/02/2559	604,264.80	24,170.59	12,085.59	12,085.00
รวม เดือนมีนาคม 2559								17,523,679.20	700,947.17	350,482.11	350,465.00
เมษายน											
		สสอ.รรท.									
71	1	สอ.พนักงานการประปานครหลวง	542133-5555-08513	นายบุญส่วน มงคลลาภ	62	หัวใจล้มเหลวเฉียบพลัน	05/04/2559	606,877.47	24,275.10	12,138.10	12,137.00
		สสอต.									
72	2	ตำรวจภูธรจังหวัดอำนาจเจริญ	018277	ด.ต.บุญเสริม เลือดไทสง	61	มะเร็งตับ	28/3/2559	606,877.47	24,275.10	12,138.10	12,137.00
73	3	ตำรวจภูธรจังหวัดอำนาจเจริญ	018348	ด.ต.วิจิตร พันธราช	67	ติดเชื้อในกระแสเลือด	19/04/2559	606,877.47	24,275.10	12,138.10	12,137.00
74	4	กองบังคับการสนับสนุนทางอากาศ	018639	ด.ต.สนิท เรืองรูจี	70	ไตวายเรื้อรัง	30/03/2559	606,877.47	24,275.10	12,138.10	12,137.00
75	5	ตำรวจตระเวนชายแดน	010865	ด.ต.อภิชาติ แสงจันทร์	45	ติดเชื้อในช่องท้อง	02/04/2559	606,877.47	24,275.10	12,138.10	12,137.00
76	6	ตำรวจพัทลุง	011933	ด.ต.ประหยัด เกตุเรน	50	อุบัติเหตุทางรถยนต์ได้รับการกระทบกระเทือนที่สมอง	23/02/2559	606,877.47	24,275.10	12,138.10	12,137.00
77	7	ตำรวจตระเวนชายแดนที่ 22	008423	ร.ต.ท.ประดิษฐ์ จิตรมาตร	57	มะเร็งปอด	07/03/2559	606,877.47	24,275.10	12,138.10	12,137.00
78	8	ตำรวจภูธรภาค 4	585371	นายธวัช ศิริโทน	50	หัวใจล้มเหลว	12/04/2559	606,877.47	24,275.10	12,138.10	12,137.00
79	9	ตำรวจภูธรจังหวัดสระแก้ว	514762	นายเพิ่มเกียรติ สัตย์ณุชนม์	41	ติดเชื้อ นอนติดเตียงเนื่องจากบาดเจ็บที่สมอง	19/03/2559	606,877.47	24,275.10	12,138.10	12,137.00
80	10	ตำรวจสงขลา	466537	ร.ต.ต.หมัดอาหมีน โสะเบ็ญอาหลี	59	หัวใจขาดเลือดเฉียบพลัน	24/03/2559	606,877.47	24,275.10	12,138.10	12,137.00
81	11	ตำรวจภูธรจังหวัดขอนแก่น	013713	นายเกษฎา ละครศรี (ด.ต.)	41	ภาวะปอดข้างซ้ายได้รับบาดเจ็บ	08/04/2559	606,877.47	24,275.10	12,138.10	12,137.00
82	12	ตำรวจภูธรจังหวัดขอนแก่น	014770	ด.ต.ปพน สืบสาย	60	ติดเชื้อรุนแรง	06/04/2559	606,877.47	24,275.10	12,138.10	12,137.00
83	13	ตำรวจภูธรจังหวัดขอนแก่น	552555	ร.ต.ท.จอมสวรรค์ ศรีสงเคราะห์	58	มะเร็งตับระยะสุดท้าย	31/03/2559	606,877.47	24,275.10	12,138.10	12,137.00
84	14	ตำรวจภูธรจังหวัดขอนแก่น	557737	ส.ต.ท.โอภาส ผิวขม	48	ติดเชื้อในกระแสเลือด	02/04/2559	606,877.47	24,275.10	12,138.10	12,137.00
85	15	ตำรวจภูธรจังหวัดขอนแก่น	015140	ด.ต.โยธิน พันปี	47	ลำไส้ฉีกขาดจากอาการบาดเจ็บทางจราจร	15/04/2559	606,877.47	24,275.10	12,138.10	12,137.00
86	16	กองกำกับการตำรวจตระเวนชายแดนที่ 23	017985	ร.ต.ต.พยัพ พรอร่าม	59	มะเร็งกระเพาะอาหาร	18/04/2559	606,877.47	24,275.10	12,138.10	12,137.00
87	17	ตำรวจตระเวนชายแดนที่ 42	559746	ว่าที่ ร.ต.ต.สมชาย ผลากรตรีรัตน์	53	เลือดออกในช่องท้องจากการกระแทกจากอุบัติเหตุจราจร	21/04/2559	606,877.47	24,275.10	12,138.10	12,137.00
88	18	ตำรวจศรีสะเกษ	550150	นายเวศ สมหมาย (จ.ส.ต.)	39	ภาวะเลือดออกที่ก้านสมอง	12/04/2559	606,877.47	24,275.10	12,138.10	12,137.00
89	19	ตำรวจศรีสะเกษ	466457	นายวิฑูรย์ ใบพิมาย (ด.ต.)	54	หัวใจหยุดเต้นเฉียบพลัน	07/04/2559	606,877.47	24,275.10	12,138.10	12,137.00
90	20	ตำรวจศรีสะเกษ	015801	ด.ต.เกรียงไกร แสงแก้ว	68	มะเร็งตับ	03/04/2559	606,877.47	24,275.10	12,138.10	12,137.00
91	21	ตำรวจภูธรจังหวัดพิจิตร	464901	ร.ต.ต.ประเสริฐ รอดแสวง	67	เส้นเลือดอุดตันที่ขาทั้งสองข้าง	14/04/2559	606,877.47	24,275.10	12,138.10	12,137.00
92	22	ตำรวจตระเวนชายแดนที่ 24	463485	ร.ต.ต.นิสิทธิ์ แสนสุข	57	อุบัติเหตุจากการล้มในห้องน้ำ	15/04/2559	606,877.47	24,275.10	12,138.10	12,137.00
93	23	ตำรวจจันทบุรี	462342	นายณรงค์ชัย อิ่มสรรพางค์	61	มะเร็งตับ	06/04/2559	606,877.47	24,275.10	12,138.10	12,137.00
94	24	ตำรวจภูธรจังหวัดอุดรธานี	019619	ด.ต.วิโรจน์ อินทร์สะอาด	54	อุบัติเหตุจราจร	04/04/2559	606,877.47	24,275.10	12,138.10	12,137.00
95	25	ส่งเงินตรง	019743	ร.ต.ท.ประเวศ แก้วบุรี	60	ภาวะระบบหัวใจและทางเดินหายใจล้มเหลว	29/04/2559	606,877.47	24,275.10	12,138.10	12,137.00

ที่		ศูนย์ประสานงาน	ทะเบียนสมาชิก	ชื่อ - สกุล	อายุ	สาเหตุการเสียชีวิต	ว.ด.ป. ที่เสียชีวิต	อัตราการจ่ายเงินสงเคราะห์ศพ	หักเป็น คชจ.ตามกฎกระทรวง		
									คชจ. 4%	คชจ. สมาคม 2%	คชจ.ศูนย์ 2%
96	26	ตำรวจภูธรจังหวัดขอนแก่น	014570	จ.ส.ต.พิเชษฐ์ บุญบาตร	58	ภาวะหัวใจขาดเลือดเฉียบพลัน	06/04/2559	606,877.47	24,275.10	12,138.10	12,137.00
97	27	ตำรวจภูธรจังหวัดขอนแก่น	566704	ร.ต.ต.สมดี แนบทอง	55	ผูกคอตาย	30/04/2559	606,877.47	24,275.10	12,138.10	12,137.00
98	28	ตำรวจตรัง	009853	ด.ต.โสรัจ ศรีทองกุล	68	โรคหัวใจ	17/04/2559	606,877.47	24,275.10	12,138.10	12,137.00
99	29	ตำรวจตรัง	009909	พล.ต.ต.มนู ศรีสุบัติ	79	กล้ามเนื้อหัวใจขาดเลือดเฉียบพลัน	22/04/2559	606,877.47	24,275.10	12,138.10	12,137.00
100	30	ตำรวจภูธรจังหวัดปราจีนบุรี	464602	ร.ต.ต.สังวาลย์ สละชั่ว	58	ดับแข็ง	22/04/2559	606,877.47	24,275.10	12,138.10	12,137.00
101	31	ตำรวจภูธรจังหวัดอุทัยธานี	010282	พ.ต.ท.อัครชัย อินทรสูต	63	มะเร็งตับระยะแพร่กระจาย	25/03/2559	606,877.47	24,275.10	12,138.10	12,137.00
102	32	ตำรวจภูธรจังหวัดอุทัยธานี	018823	ด.ต.สำรวม มีมาก	63	วัณโรคปอด	26/04/2559	606,877.47	24,275.10	12,138.10	12,137.00
103	33	ตำรวจภูธรจังหวัดอุทัยธานี	465981	ร.ต.ต.ทิพวา อุปมัย	58	ติดเชื้อในกระแสเลือดจากแผลติดเชื้อที่เท้า	25/04/2559	606,877.47	24,275.10	12,138.10	12,137.00
104	34	ตำรวจหนองบัวลำภู	018462	ด.ต.ศิริ นารินทร์	70	ภาวะหัวใจหยุดเต้นความดันโลหิตต่ำ	19/03/2559	606,877.47	24,275.10	12,138.10	12,137.00
105	35	ตำรวจนครศรีธรรมราช	582513	ส.ต.ท.จักษ์กฤษ เงินศรีเหม	46	หัวใจหยุดเต้นเฉียบพลัน	26/04/2559	606,877.47	24,275.10	12,138.10	12,137.00
รวม เดือนเมษายน 2559								**21,240,711.45**	**849,628.46**	**424,833.50**	**424,795.00**
พฤษภาคม											
		สสอ.รรท.									
106	1	สอ.พนักงานรัฐวิสาหกิจการท่าเรือแห่งประเทศไทย	539816-7777-02163	นายสำรวย ปานเจริญ	77	มะเร็งกล่องเสียง	08/05/2559	601,816.32	24,072.65	12,036.65	12,036.00
107	2	สอ.พนักงานการประปานครหลวง	539242-5555-08768	นายดี ไหว้ครู	79	มะเร็งต่อมทอนซิล	27/04/2559	601,816.32	24,072.65	12,036.65	12,036.00
รวม เดือนพฤษภาคม 2559								**1,203,632.64**	**48,145.31**	**24,073.30**	**24,072.00**
มิถุนายน											
กรกฎาคม											
สิงหาคม											
		สสอ.รรท.									
108	1	สอ.พนักงานการประปานครหลวง	539149-555-10666	นายประสิทธิ์ ขอดทอง	67	ปอดอักเสบติดเชื้อ	15/08/2559	600,027.85	24,001.11	12,001.11	12,000.00
รวม เดือนสิงหาคม 2559								**600,027.85**	**24,001.11**	**12,001.11**	**12,000.00**
กันยายน											
ตุลาคม											
		สสอ.รรท.									
109	1	สอ.พนักงานการประปานครหลวง	538966-5555-10125	นายวินัย เรือนทอง	70	มะเร็งเม็ดเลือดขาว มัลติเพิล มัยอ์โลมา	27/09/2559	600,000.00	24,000.00	12,000.00	12,000.00
110	2	สอ.สหภาพแรงงานรัฐวิสาหกิจการไฟฟ้านครหลวง	539426-6666-05975	นายวิลัย แก้ววิเชียร	80	ไตวายเรื้อรัง	01/10/2559	600,000.00	24,000.00	12,000.00	12,000.00
รวม เดือนตุลาคม 2559								**1,200,000.00**	**48,000.00**	**24,000.00**	**24,000.00**
พฤศจิกายน											
		สสอ.รรท.									
111	1	สอ.พนักงานการประปานครหลวง	542259-5555-03575	นางสมพร รอดพยันต์	62	มะเร็งตับอ่อน	05/11/2559	600,000.00	24,000.00	12,000.00	12,000.00
112	2	สอ.พนักงานการประปานครหลวง	539184-5555-02775	นายลออ นาคพวง	80	ภาวะหายใจล้มเหลวเฉียบพลัน	10/11/2559	600,000.00	24,000.00	12,000.00	12,000.00
113	3	สอ.พนักงานรัฐวิสาหกิจการท่าเรือแห่งประเทศไทย	539902-7777-00668	นายทวิสร์ กิจสมัคร	55	หัวใจและการหายใจล้มเหลวจากปอดบวมน้ำไตวาย	09/11/2559	600,000.00	24,000.00	12,000.00	12,000.00
รวม เดือนพฤศจิกายน 2559								**1,800,000.00**	**72,000.00**	**36,000.00**	**36,000.00**
ธันวาคม											
		สสอ.รรท.									
114	1	สอ.พนักงานรัฐวิสาหกิจการท่าเรือแห่งประเทศไทย	540016-7777-00817	นางพิสมัย ศรีรอด	73	เลือดออกในสมอง	01/12/2559	600,000.00	24,000.00	12,000.00	12,000.00
รวม เดือนธันวาคม 2559								**600,000.00**	**24,000.00**	**12,000.00**	**12,000.00**

(3) เรื่อง รายงานการจ่ายเงินสงเคราะห์ศพสมาชิกและเงินสงเคราะห์(ล่วงหน้า)

ข้อมูลนำเสนอ ข้อมูลสมาชิกเสียชีวิตระหว่างเดือนมกราคม-ธันวาคม 2559 มีสมาชิกที่เสียชีวิตและสมาคมได้จ่ายเงินสงเคราะห์ให้แล้ว จำนวนทั้งสิ้น 2,189 ราย เป็นเงิน 1,314,480,344.33 บาท (หนึ่งพันสามร้อยสิบสี่ล้านสี่แสนแปดหมื่นสามร้อยสี่สิบสี่บาทสามสิบสามสตางค์) รายละเอียดปรากฏในตารางดังต่อไปนี้

1. ตารางที่ 1 แสดงการจ่ายเงินสงเคราะห์สมาชิกเสียชีวิต
2. ตารางที่ 2 สรุปการเสียชีวิต(สมาชิกสามัญ) และการจ่ายเงินสงเคราะห์ถัวเฉลี่ยต่อปี
3. ตารางที่ 3 สรุปการเสียชีวิต(สมาชิกสมทบ) และการจ่ายเงินสงเคราะห์ถัวเฉลี่ยต่อปี

ข้อเสนอ **เพื่อทราบ**

มติที่ประชุม ทราบ

ตารางที่ 1 แสดงการจ่ายเงินสงเคราะห์สมาชิกเสียชีวิต
ข้อมูลตั้งแต่ มกราคม ถึง ธันวาคม 2559

เดือน	จำนวนสมาชิก	จำนวนสมาชิกเสียชีวิต	อัตราค่าสงเคราะห์ศพ อัตราจ่ายตามข้อบังคับ(เฉลี่ย/ศพ)	จำนวนเงินสงเคราะห์ล่วงหน้าใช้ไป (ตามข้อบังคับ)	อัตราจ่ายเงินสงเคราะห์/ศพ	หัก คชจ. 2% เก็บที่ศูนย์	หัก คชจ. 2% ส่งคืนสมาคม ฯ	เงินคงเหลือจ่ายทายาท
มกราคม	273,274	193	2.19	422.67	600,000.00	12,000.00	12,000.00	576,000.00
กุมภาพันธ์	274,944	187	2.19	409.53	602,127.36	12,042.00	12,043.09	578,042.27
มีนาคม	275,920	205	2.19	448.95	604,264.80	12,085.00	12,085.59	580,094.21
เมษายน	277,113	237	2.19	519.03	606,877.47	12,137.00	12,138.10	582,602.37
พฤษภาคม	252,864	170	2.38	404.60	601,816.32	12,036.00	12,036.65	577,743.67
มิถุนายน	253,293	149	2.38	354.62	602,837.34	12,056.00	12,057.49	578,723.85
กรกฎาคม	254,008	172	2.37	407.64	601,998.96	12,039.00	12,040.96	577,919.00
สิงหาคม	255,331	179	2.35	420.65	600,027.85	12,000.00	12,001.11	576,026.74
กันยายน	256,288	190	2.35	446.50	600,000.00	12,000.00	12,000.00	576,000.00
ตุลาคม	257,730	176	2.35	413.60	600,000.00	12,000.00	12,000.00	576,000.00
พฤศจิกายน	258,719	169	2.35	397.15	600,000.00	12,000.00	12,000.00	576,000.00
ธันวาคม	259,873	162	2.35	380.70	600,000.00	12,000.00	12,000.00	576,000.00

ตารางที่ 2 สรุปการเสียชีวิต (สมาชิกสามัญ) และการจ่ายเงินสงเคราะห์ถัวเฉลี่ยต่อปี
ข้อมูลตั้งแต่ มกราคม ถึง ธันวาคม 2559

เดือน	จำนวนสมาชิก	จำนวนสมาชิก รอการโอนเงิน	สมาชิกสมัครใหม่เดือนนี้	สมาชิกรอบ	ค่าสงเคราะห์ล่วงหน้า	เสียชีวิต	ลาออก/ให้ออก	อัตราค่าสงเคราะห์ศพ อัตราจ่ายตามข้อบังคับ (เฉลี่ย/ศพ)	จำนวนเงินสงเคราะห์ล่วงหน้าใช้ไป (ตามข้อบังคับ)	ค่าสงเคราะห์ศพล่วงหน้าใช้ไปทั้งหมด (ตามข้อบังคับ)	ค่าสงเคราะห์ศพล่วงหน้าคงเหลือ (ตามข้อบังคับ)
พ.ย.-58	272,426		1,037	รอบคงสภาพปี 59 (ตามรายละเอียด)	4,403.49	184	68	2.19	402.96	402.96	4,000.53
				รอบคงสภาพปี 59 (12/56)	4,455.69					402.96	4,052.73
				รอบคงสภาพปี 59 (2/57 - 9/58)	4,800.00					402.96	4,397.04
				รอบคงสภาพปี 59 (10/58)	4,817.96					402.96	4,415.00
				รอบ 11/58 (1 พ.ย. 58)	4,800.00					402.96	4,397.04
ธ.ค.-58	272,797		998	รอบคงสภาพปี 59 (ตามรายละเอียด)	4,403.49	186	105	2.19	407.34	810.30	3,593.19
				รอบคงสภาพปี 59 (12/56)	4,455.69					810.30	3,645.39
				รอบคงสภาพปี 59 (2/57 - 9/58)	4,800.00					810.30	3,989.70
				รอบคงสภาพปี 59 (10/58)	4,817.96					810.30	4,007.66
				รอบ 11/58 (1 พ.ย. 58)	4,800.00					810.30	3,989.70
				รอบ 12/58 (1 ธ.ค. 58)	4,800.00					407.34	4,392.66
มกราคม	273,274		1,044	รอบคงสภาพปี 59 (ตามรายละเอียด)	4,403.49	193	69	2.19	422.67	1,232.97	3,170.52
				รอบคงสภาพปี 59 (12/56)	4,455.69					1,232.97	3,222.72
				รอบคงสภาพปี 59 (2/57 - 9/58)	4,800.00					1,232.97	3,567.03
				รอบคงสภาพปี 59 (10/58)	4,817.96					1,232.97	3,584.99
				รอบ 11/58 (1 พ.ย. 58)	4,800.00					1,232.97	3,567.03
				รอบ 12/58 (1 ธ.ค. 58)	4,800.00					830.01	3,969.99
				รอบ 1/59 (1 ม.ค. 59)	4,800.00					422.67	4,377.33
กุมภาพันธ์	274,944		1,864	รอบคงสภาพปี 59 (ตามรายละเอียด)	4,403.49	187	86	2.19	409.53	1,642.50	2,760.99
				รอบคงสภาพปี 59 (12/56)	4,455.69					1,642.50	2,813.19
				รอบคงสภาพปี 59 (2/57 - 9/58)	4,800.00					1,642.50	3,157.50
				รอบคงสภาพปี 59 (10/58)	4,817.96					1,642.50	3,175.46
				รอบ 11/58 (1 พ.ย. 58)	4,800.00					1,642.50	3,157.50
				รอบ 12/58 (1 ธ.ค. 58)	4,800.00					1,239.54	3,560.46
				รอบ 1/59 (1 ม.ค. 59)	4,800.00					832.20	3,967.80
				รอบ 2/59 (1 ก.พ. 59)	4,800.00					409.53	4,390.47
มีนาคม	275,920		1,191	รอบคงสภาพปี 59 (ตามรายละเอียด)	4,403.49	205	39	2.19	448.95	2,091.45	2,312.04
				รอบคงสภาพปี 59 (12/56)	4,455.69					2,091.45	2,364.24
				รอบคงสภาพปี 59 (2/57 - 9/58)	4,800.00					2,091.45	2,708.55
				รอบคงสภาพปี 59 (10/58)	4,817.96					2,091.45	2,726.51
				รอบ 11/58 (1 พ.ย. 58)	4,800.00					2,091.45	2,708.55
				รอบ 12/58 (1 ธ.ค. 58)	4,800.00					1,688.49	3,111.51
				รอบ 1/59 (1 ม.ค. 59)	4,800.00					1,281.15	3,518.85
				รอบ 2/59 (1 ก.พ. 59)	4,800.00					858.48	3,941.52
				รอบ 3/59 (1 มี.ค. 59)	4,800.00					448.95	4,351.05
เมษายน	277,113		1,440	รอบคงสภาพปี 59 (ตามรายละเอียด)	4,403.49	237	323	2.19	519.03	2,610.48	1,793.01
				รอบคงสภาพปี 59 (12/56)	4,455.69					2,610.48	1,845.21
				รอบคงสภาพปี 59 (2/57 - 9/58)	4,800.00					2,610.48	2,189.52
				รอบคงสภาพปี 59 (10/58)	4,817.96					2,610.48	2,207.48
				รอบ 11/58 (1 พ.ย. 58)	4,800.00					2,610.48	2,189.52
				รอบ 12/58 (1 ธ.ค. 58)	4,800.00					2,207.52	2,592.48
				รอบ 1/59 (1 ม.ค. 59)	4,800.00					1,800.18	2,999.82

เดือน	จำนวนสมาชิก	จำนวนสมาชิก รอการโอนเงิน	สมาชิกสมัครใหม่เดือนนี้	สมาชิกรอบ	ค่าสงเคราะห์ล่วงหน้า	เสียชีวิต	ลาออก/ให้ออก	อัตราค่าสงเคราะห์ศพ อัตราจ่ายตามข้อบังคับ (เฉลี่ย/ศพ)	จำนวนเงินสงเคราะห์ล่วงหน้าใช้ไป (ตามข้อบังคับ)	ค่าสงเคราะห์ศพล่วงหน้าใช้ไปทั้งหมด (ตามข้อบังคับ)	ค่าสงเคราะห์ศพล่วงหน้าคงเหลือ (ตามข้อบังคับ)
				รอบ 2/59 (1 ก.พ. 59)	4,800.00					1,377.51	3,422.49
				รอบ 3/59 (1 มี.ค. 59)	4,800.00					967.98	3,832.02
				รอบ 4/59 (1 เม.ย. 59)	4,800.00					519.03	4,280.97
พฤษภาคม	252,864		1,255	รอบคงสภาพปี 59 (ตามรายละเอียด)	4,403.49	170	46	2.38	404.60	3,015.08	1,388.41
				รอบคงสภาพปี 59 (12/56)	4,455.69					3,015.08	1,440.61
				รอบคงสภาพปี 59 (2/57 - 9/58)	4,800.00					3,015.08	1,784.92
				รอบคงสภาพปี 59 (10/58)	4,817.96					3,015.08	1,802.88
				รอบ 11/58 (1 พ.ย. 58)	4,800.00					3,015.08	1,784.92
				รอบ 12/58 (1 ธ.ค. 58)	4,800.00					2,612.12	2,187.88
				รอบ 1/59 (1 ม.ค. 59)	4,800.00					2,204.78	2,595.22
				รอบ 2/59 (1 ก.พ. 59)	4,800.00					1,782.11	3,017.89
				รอบ 3/59 (1 มี.ค. 59)	4,800.00					1,372.58	3,427.42
				รอบ 4/59 (1 เม.ย. 59)	4,800.00					923.63	3,876.37
				รอบ 5/59 (1 พ.ค. 59)	4,800.00					404.60	4,395.40
มิถุนายน	253,293		602	รอบคงสภาพปี 59 (ตามรายละเอียด)	4,403.49	149	24	2.38	354.62	3,369.70	1,033.79
				รอบคงสภาพปี 59 (12/56)	4,455.69					3,369.70	1,085.99
				รอบคงสภาพปี 59 (2/57 - 9/58)	4,800.00					3,369.70	1,430.30
				รอบคงสภาพปี 59 (10/58)	4,817.96					3,369.70	1,448.26
				รอบ 11/58 (1 พ.ย. 58)	4,800.00					3,369.70	1,430.30
				รอบ 12/58 (1 ธ.ค. 58)	4,800.00					2,966.74	1,833.26
				รอบ 1/59 (1 ม.ค. 59)	4,800.00					2,559.40	2,240.60
				รอบ 2/59 (1 ก.พ. 59)	4,800.00					2,136.73	2,663.27
				รอบ 3/59 (1 มี.ค. 59)	4,800.00					1,727.20	3,072.80
				รอบ 4/59 (1 เม.ย. 59)	4,800.00					1,278.25	3,521.75
				รอบ 5/59 (1 พ.ค. 59)	4,800.00					759.22	4,040.78
				รอบ 6/59 (1 มิ.ย. 59)	4,800.00					354.62	4,445.38
กรกฎาคม	254,008		895	รอบคงสภาพปี 59 (ตามรายละเอียด)	4,403.49	172	8	2.37	407.64	3,777.34	626.15
				รอบคงสภาพปี 59 (12/56)	4,455.69					3,777.34	678.35
				รอบคงสภาพปี 59 (2/57 - 9/58)	4,800.00					3,777.34	1,022.66
				รอบคงสภาพปี 59 (10/58)	4,817.96					3,777.34	1,040.62
				รอบ 11/58 (1 พ.ย. 58)	4,800.00					3,777.34	1,022.66
				รอบ 12/58 (1 ธ.ค. 58)	4,800.00					3,374.38	1,425.62
				รอบ 1/59 (1 ม.ค. 59)	4,800.00					2,967.04	1,832.96
				รอบ 2/59 (1 ก.พ. 59)	4,800.00					2,544.37	2,255.63
				รอบ 3/59 (1 มี.ค. 59)	4,800.00					2,134.84	2,665.16
				รอบ 4/59 (1 เม.ย. 59)	4,800.00					1,685.89	3,114.11
				รอบ 5/59 (1 พ.ค. 59)	4,800.00					1,166.86	3,633.14
				รอบ 6/59 (1 มิ.ย. 59)	4,800.00					762.26	4,037.74
				รอบ 7/59 (1 ก.ค. 59)	4,800.00					407.64	4,392.36
สิงหาคม	255,331		1,508	รอบคงสภาพปี 59 (ตามรายละเอียด)	4,403.49	179	6	2.35	420.65	4,197.99	205.50
				รอบคงสภาพปี 59 (12/56)	4,455.69					4,197.99	257.70
				รอบคงสภาพปี 59 (2/57 - 9/58)	4,800.00					4,197.99	602.01
				รอบคงสภาพปี 59 (10/58)	4,817.96					4,197.99	619.97
				รอบ 11/58 (1 พ.ย. 58)	4,800.00					4,197.99	602.01
				รอบ 12/58 (1 ธ.ค. 58)	4,800.00					3,795.03	1,004.97

เดือน	จำนวนสมาชิก	จำนวนสมาชิก รอการโอนเงิน	สมาชิกสมัครใหม่เดือนนี้	สมาชิกรอบ	ค่าสงเคราะห์ล่วงหน้า	เสียชีวิต	ลาออก/ให้ออก	อัตราค่าสงเคราะห์ศพ อัตราจ่ายตามข้อบังคับ (เฉลี่ย/ศพ)	จำนวนเงินสงเคราะห์ล่วงหน้าใช้ไป (ตามข้อบังคับ)	ค่าสงเคราะห์ศพล่วงหน้าใช้ไปทั้งหมด (ตามข้อบังคับ)	ค่าสงเคราะห์ศพล่วงหน้าคงเหลือ (ตามข้อบังคับ)
				รอบ 1/59 (1 ม.ค. 59)	4,800.00					3,387.69	1,412.31
				รอบ 2/59 (1 ก.พ. 59)	4,800.00					2,965.02	1,834.98
				รอบ 3/59 (1 มี.ค. 59)	4,800.00					2,555.49	2,244.51
				รอบ 4/59 (1 เม.ย. 59)	4,800.00					2,106.54	2,693.46
				รอบ 5/59 (1 พ.ค. 59)	4,800.00					1,587.51	3,212.49
				รอบ 6/59 (1 มิ.ย. 59)	4,800.00					1,182.91	3,617.09
				รอบ 7/59 (1 ก.ค. 59)	4,800.00					828.29	3,971.71
				รอบ 8/59 (1 ส.ค. 59)	4,800.00					420.65	4,379.35
กันยายน	256,288		1,161	รอบคงสภาพปี 59 (ตามรายละเอียด)	4,503.49	190	14	2.35	446.50	4,644.49	-141.00
				รอบคงสภาพปี 59 (12/56)	4,555.69					4,644.49	-88.80
				รอบคงสภาพปี 59 (2/57 - 9/58)	4,900.00					4,644.49	255.51
				รอบคงสภาพปี 59 (10/58)	4,917.96					4,644.49	273.47
				รอบ 11/58 (1 พ.ย. 58)	4,900.00					4,644.49	255.51
				รอบ 12/58 (1 ธ.ค. 58)	4,900.00					4,241.53	658.47
				รอบ 1/59 (1 ม.ค. 59)	4,900.00					3,834.19	1,065.81
				รอบ 2/59 (1 ก.พ. 59)	4,900.00					3,411.52	1,488.48
				รอบ 3/59 (1 มี.ค. 59)	4,900.00					3,001.99	1,898.01
				รอบ 4/59 (1 เม.ย. 59)	4,900.00					2,553.04	2,346.96
				รอบ 5/59 (1 พ.ค. 59)	4,900.00					2,034.01	2,865.99
				รอบ 6/59 (1 มิ.ย. 59)	4,900.00					1,629.41	3,270.59
				รอบ 7/59 (1 ก.ค. 59)	4,900.00					1,274.79	3,625.21
				รอบ 8/59 (1 ส.ค. 59)	4,900.00					867.15	4,032.85
				รอบ 9/59 (1 ก.ย. 59)	4,900.00					446.50	4,453.50
ตุลาคม	257,730		1,651	รอบคงสภาพปี 59 (ตามรายละเอียด)	4,503.49	176	33	2.35	413.60	5,058.09	-554.60
				รอบคงสภาพปี 59 (12/56)	4,555.69					5,058.09	-502.40
				รอบคงสภาพปี 59 (2/57 - 9/58)	4,900.00					5,058.09	-158.09
				รอบคงสภาพปี 59 (10/58)	4,917.96					5,058.09	-140.13
				รอบ 11/58 (1 พ.ย. 58)	4,900.00					5,058.09	-158.09
				รอบ 12/58 (1 ธ.ค. 58)	4,900.00					4,655.13	244.87
				รอบ 1/59 (1 ม.ค. 59)	4,900.00					4,247.79	652.21
				รอบ 2/59 (1 ก.พ. 59)	4,900.00					3,825.12	1,074.88
				รอบ 3/59 (1 มี.ค. 59)	4,900.00					3,415.59	1,484.41
				รอบ 4/59 (1 เม.ย. 59)	4,900.00					2,966.64	1,933.36
				รอบ 5/59 (1 พ.ค. 59)	4,900.00					2,447.61	2,452.39
				รอบ 6/59 (1 มิ.ย. 59)	4,900.00					2,043.01	2,856.99
				รอบ 7/59 (1 ก.ค. 59)	4,900.00					1,688.39	3,211.61
				รอบ 8/59 (1 ส.ค. 59)	4,900.00					1,280.75	3,619.25
				รอบ 9/59 (1 ก.ย. 59)	4,900.00					860.10	4,039.90
				รอบ 10/59 (1 ต.ค. 59)	4,900.00					413.60	4,486.40
พฤศจิกายน	258,719		1,197	รอบคงสภาพปี 59 (ตามรายละเอียด)	4,503.49	169	39	2.35	397.15	5,455.24	-951.75
				รอบคงสภาพปี 59 (12/56)	4,555.69					5,455.24	-899.55
				รอบคงสภาพปี 59 (2/57 - 9/58)	4,900.00					5,455.24	-555.24
				รอบคงสภาพปี 59 (10/58)	4,917.96					5,455.24	-537.28
				รอบ 11/58 (1 พ.ย. 58)	4,900.00					5,455.24	-555.24

เดือน	จำนวนสมาชิก	จำนวนสมาชิก รอการโอนเงิน	สมาชิกสมัครใหม่เดือนนี้	สมาชิกรอบ	ค่าสงเคราะห์ล่วงหน้า	เสียชีวิต	ลาออก/ให้ออก	อัตราค่าสงเคราะห์ศพ อัตราจ่ายตามข้อบังคับ (เฉลี่ย/ศพ)	จำนวนเงินสงเคราะห์ล่วงหน้าใช้ไป (ตามข้อบังคับ)	ค่าสงเคราะห์ศพล่วงหน้าใช้ไปทั้งหมด (ตามข้อบังคับ)	ค่าสงเคราะห์ศพล่วงหน้าคงเหลือ (ตามข้อบังคับ)
				รอบ 12/58 (1 ธ.ค. 58)	4,900.00					5,052.28	-152.28
				รอบ 1/59 (1 ม.ค. 59)	4,900.00					4,644.94	255.06
				รอบ 2/59 (1 ก.พ. 59)	4,900.00					4,222.27	677.73
				รอบ 3/59 (1 มี.ค. 59)	4,900.00					3,812.74	1,087.26
				รอบ 4/59 (1 เม.ย. 59)	4,900.00					3,363.79	1,536.21
				รอบ 5/59 (1 พ.ค. 59)	4,900.00					2,844.76	2,055.24
				รอบ 6/59 (1 มิ.ย. 59)	4,900.00					2,440.16	2,459.84
				รอบ 7/59 (1 ก.ค. 59)	4,900.00					2,085.54	2,814.46
				รอบ 8/59 (1 ส.ค. 59)	4,900.00					1,677.90	3,222.10
				รอบ 9/59 (1 ก.ย. 59)	4,900.00					1,257.25	3,642.75
				รอบ 10/59 (1 ต.ค. 59)	4,900.00					810.75	4,089.25
				รอบ 11/59 (1 พ.ย. 59)	4,800.00					397.15	4,402.85
ธันวาคม	259,873		1,370	รอบคงสภาพปี 59 (ตามรายละเอียด)	4,503.49	162	54	2.35	380.70	5,835.94	-1,332.45
				รอบคงสภาพปี 59 (12/56)	4,555.69					5,835.94	-1,280.25
				รอบคงสภาพปี 59 (2/57 - 9/58)	4,900.00					5,835.94	-935.94
				รอบคงสภาพปี 59 (10/58)	4,917.96					5,835.94	-917.98
				รอบ 11/58 (1 พ.ย. 58)	4,900.00					5,835.94	-935.94
				รอบ 12/58 (1 ธ.ค. 58)	4,900.00					5,432.98	-532.98
				รอบ 1/59 (1 ม.ค. 59)	4,900.00					5,025.64	-125.64
				รอบ 2/59 (1 ก.พ. 59)	4,900.00					4,602.97	297.03
				รอบ 3/59 (1 มี.ค. 59)	4,900.00					4,193.44	706.56
				รอบ 4/59 (1 เม.ย. 59)	4,900.00					3,744.49	1,155.51
				รอบ 5/59 (1 พ.ค. 59)	4,900.00					3,225.46	1,674.54
				รอบ 6/59 (1 มิ.ย. 59)	4,900.00					2,820.86	2,079.14
				รอบ 7/59 (1 ก.ค. 59)	4,900.00					2,466.24	2,433.76
				รอบ 8/59 (1 ส.ค. 59)	4,900.00					2,058.60	2,841.40
				รอบ 9/59 (1 ก.ย. 59)	4,900.00					1,637.95	3,262.05
				รอบ 10/59 (1 ต.ค. 59)	4,900.00					1,191.45	3,708.55
				รอบ 11/59 (1 พ.ย. 59)	4,800.00					777.85	4,022.15
				รอบ 12/59 (1 ธ.ค. 59)	4,800.00					380.70	4,419.30
	รวมปี 59		**15,178**			**2,189**	**741**				

<u>หมายเหตุ</u> 1. **รอบคงสภาพปี 59 (ตามรายละเอียด)** ประกอบด้วย สมาชิกรอบ 1/53 ไปจนถึงรอบ 11/56 และรอบ 1/57
เก็บเงินสงเคราะห์ล่วงหน้า รายละ 4,800.00 บาท เงินสงเคราะห์ล่วงหน้าปี 59 ณ ต้นปีจึงนับยอดคงเหลือ (4,800.00 - 396.51) 4,403.49 บาท

2. รอบคงสภาพปี 59 (12/56) เก็บเงินสงเคราะห์ล่วงหน้า รายละ 4,800.00 บาท เงินสงเคราะห์ล่วงหน้าปี 59 ณ ต้นปีจึงนับยอดคงเหลือ (4,800.00 - 344.31) 4,455.69 บาท

3. รอบคงสภาพปี 59 (2/57 - 9/58) เก็บเงินสงเคราะห์ล่วงหน้า รายละ 4,800.00 บาท เงินสงเคราะห์ล่วงหน้าปี 59 ณ ต้นปีจึงนับยอดคงเหลือ 4,800.00 บาท

4. รอบคงสภาพปี 59 (10/58) เก็บเงินสงเคราะห์ล่วงหน้า รายละ 4,800.00 บาท เงินสงเคราะห์ล่วงหน้าปี 58 ณ ต้นปีจึงนับยอดคงเหลือ (4,800.00 + 17.96) 4,817.96 บาท

5. สสอค. จัดสรรเงินกองทุนสวัสดิการเพื่อการสงเคราะห์สมาชิกทุกราย รายละ 100 บาท
เก็บเงินสงเคราะห์ล่วงหน้า รายละ 4,800.00 บาท เงินสงเคราะห์ล่วงหน้าปี 58 ณ ต้นปีจึงนับยอดคงเหลือ (4,800.00 - 1,029.45) 3,770.55 บาท

2. รอบคงสภาพปี 58 (12/56) เก็บเงินสงเคราะห์ล่วงหน้า รายละ 4,800.00 บาท เงินสงเคราะห์ล่วงหน้าปี 58 ณ ต้นปีจึงนับยอดคงเหลือ (4,800.00 - 977.25) 3,822.75 บาท

3. รอบคงสภาพปี 58 (1/57) เก็บเงินสงเคราะห์ล่วงหน้า รายละ 4,800.00 บาท เงินสงเคราะห์ล่วงหน้าปี 58 ณ ต้นปีจึงนับยอดคงเหลือ (4,800.00 - 1,029.45) 3,770.55 บาท

4. รอบคงสภาพปี 58 (2/57) เก็บเงินสงเคราะห์ล่วงหน้า รายละ 4,800.00 บาท เงินสงเคราะห์ล่วงหน้าปี 58 ณ ต้นปีจึงนับยอดคงเหลือ (4,800.00 - 517.15) 4,282.85 บาท

5. รอบคงสภาพปี 58 (3/57-12/57) เก็บเงินสงเคราะห์ล่วงหน้า รายละ 4,800.00 บาท เงินสงเคราะห์ล่วงหน้าปี 58 ณ ต้นปีจึงนับยอดคงเหลือ (4,800.00 + 16.00) 4,816.00 บาท

6. รอบคงสภาพปี 58 (กรณีพิเศษ/57) เก็บเงินสงเคราะห์ล่วงหน้า รายละ 4,800.00 บาท เงินสงเคราะห์ล่วงหน้าปี 58 ณ ต้นปีจึงนับยอดคงเหลือ (4,800.00 + 408.00) 5,208.00 บาท

7. สสอค. จัดสรรเงินชดเชยเงินสงเคราะห์ไม่พอจ่ายให้สมาชิกที่คงสภาพรอบปี 2556 และ รอบ 1/57 100 บาท ทุกราย

ตารางที่ 3 สรุปการเสียชีวิต (สมาชิกสมทบกลุ่มอาชีพ.) และการจ่ายเงินสงเคราะห์ถัวเฉลี่ยต่อปี

ข้อมูลตั้งแต่ มกราคม ถึง ธันวาคม 2559

เดือน	จำนวนสมาชิก (ตามตาราง สสอค.)	สมาชิกรอบ	สมาชิกสมทบ	ค่าสงเคราะห์ล่วงหน้า	เสียชีวิต	อัตราค่าสงเคราะห์ศพอัตราจ่ายตามข้อบังคับ (เฉลี่ย/ศพ)	จำนวนเงินสงเคราะห์ล่วงหน้าใช้ไป (ตามข้อบังคับ)	ค่าสงเคราะห์ศพล่วงหน้าใช้ไปทั้งหมด (ตามข้อบังคับ)	ค่าสงเคราะห์ศพล่วงหน้าคงเหลือ (ตามข้อบังคับ)
มกราคม	273,274	**รอบคงสภาพปี 59 (ตามรายละเอียด)**	สสอต.	4,868.82	193	2.19	422.67	422.67	4,446.15
		รอบคงสภาพปี 59 (8/57)		4,868.46				422.67	4,445.79
		รอบคงสภาพปี 59 (9/57 - 8/58)		4,868.82				422.67	4,446.15
		รอบคงสภาพปี 59 (9/58)		4,877.70				422.67	4,455.03
		รอบคงสภาพปี 59 (10/58)		4,851.06				422.67	4,428.39
		รอบคงสภาพปี 59 (11/58)		4,823.34				422.67	4,400.67
		รอบ 1/59 และเพื่อกู้ (1 ม.ค. 59)		4,800.00				422.67	4,377.33
		รอบคงสภาพปี 59 (รอบคงสภาพปี 58 - 1/57)	สสอ.รรท.	3,593.19				422.67	3,170.52
		รอบคงสภาพปี 59 (2/57 - 9/58)		3,989.70				422.67	3,567.03
		รอบคงสภาพปี 59 (10/58)		4,007.66				422.67	3,584.99
		รอบ 11/58 (1 พ.ย. 58)		3,989.70				422.67	3,567.03
		รอบ 12/58 (1 ธ.ค. 58)		4,392.66				422.67	3,969.99
		รอบ 1/59 (1 ม.ค. 59)		4,800.00				422.67	4,377.33
กุมภาพันธ์	274,944	**รอบคงสภาพปี 59 (ตามรายละเอียด)**	สสอต.	4,868.82	187	2.19	409.53	832.20	4,036.62
		รอบคงสภาพปี 59 (8/57)		4,868.46				832.20	4,036.26
		รอบคงสภาพปี 59 (9/57 - 8/58)		4,868.82				832.20	4,036.62
		รอบคงสภาพปี 59 (9/58)		4,877.70				832.20	4,045.50
		รอบคงสภาพปี 59 (10/58)		4,851.06				832.20	4,018.86
		รอบคงสภาพปี 59 (11/58)		4,823.34				832.20	3,991.14
		รอบ 1/59 และเพื่อกู้ (1 ม.ค. 59)		4,800.00				832.20	3,967.80
		รอบ 2/59 และเพื่อกู้ (1 ก.พ. 59)		4,800.00				409.53	4,390.47
		รอบคงสภาพปี 59 (รอบคงสภาพปี 58 - 1/57)	สสอ.รรท.	3,593.19				832.20	2,760.99
		รอบคงสภาพปี 59 (2/57 - 9/58)		3,989.70				832.20	3,157.50
		รอบคงสภาพปี 59 (10/58)		4,007.66				832.20	3,175.46
		รอบ 11/58 (1 พ.ย. 58)		3,989.70				832.20	3,157.50
		รอบ 12/58 (1 ธ.ค. 58)		4,392.66				832.20	3,560.46
		รอบ 1/59 (1 ม.ค. 59)		4,800.00				832.20	3,967.80
		รอบ 2/59 (1 ก.พ. 59)		4,800.00				409.53	4,390.47
มีนาคม	275,920	**รอบคงสภาพปี 59 (ตามรายละเอียด)**	สสอต.	4,868.82	205	2.19	448.95	1,281.15	3,587.67
		รอบคงสภาพปี 59 (8/57)		4,868.46				1,281.15	3,587.31
		รอบคงสภาพปี 59 (9/57 - 8/58)		4,868.82				1,281.15	3,587.67
		รอบคงสภาพปี 59 (9/58)		4,877.70				1,281.15	3,596.55
		รอบคงสภาพปี 59 (10/58)		4,851.06				1,281.15	3,569.91
		รอบคงสภาพปี 59 (11/58)		4,823.34				1,281.15	3,542.19
		รอบ 1/59 และเพื่อกู้ (1 ม.ค. 59)		4,800.00				1,281.15	3,518.85
		รอบ 2/59 และเพื่อกู้ (1 ก.พ. 59)		4,800.00				858.48	3,941.52

เดือน	จำนวนสมาชิก (ตามตาราง สสอค.)	สมาชิกรอบ	สมาชิกสมทบ	ค่าสงเคราะห์ล่วงหน้า	เสียชีวิต	อัตราค่าสงเคราะห์ศพอัตราจ่ายตามข้อบังคับ (เฉลี่ย/ศพ)	จำนวนเงินสงเคราะห์ล่วงหน้าใช้ไป (ตามข้อบังคับ)	ค่าสงเคราะห์ศพล่วงหน้าใช้ไปทั้งหมด (ตามข้อบังคับ)	ค่าสงเคราะห์ศพล่วงหน้าคงเหลือ (ตามข้อบังคับ)
		รอบ 3/59 และเพื่อกู้ (1 มี.ค. 59)		4,800.00				448.95	4,351.05
		รอบคงสภาพปี 59 (รอบคงสภาพปี 58 - 1/57)	สสอ.รรท.	3,593.19				1,281.15	2,312.04
		รอบคงสภาพปี 59 (2/57 - 9/58)		3,989.70				1,281.15	2,708.55
		รอบคงสภาพปี 59 (10/58)		4,007.66				1,281.15	2,726.51
		รอบ 11/58 (1 พ.ย. 58)		3,989.70				1,281.15	2,708.55
		รอบ 12/58 (1 ธ.ค. 58)		4,392.66				1,281.15	3,111.51
		รอบ 1/59 (1 ม.ค. 59)		4,800.00				1,281.15	3,518.85
		รอบ 2/59 (1 ก.พ. 59)		4,800.00				858.48	3,941.52
		รอบ 3/59 (1 มี.ค. 59)		4,800.00				448.95	4,351.05
เมษายน	277,113	**รอบคงสภาพปี 59 (ตามรายละเอียด)**	สสอต.	4,868.82	237	2.19	519.03	1,800.18	3,068.64
		รอบคงสภาพปี 59 (8/57)		4,868.46				1,800.18	3,068.28
		รอบคงสภาพปี 59 (9/57 - 8/58)		4,868.82				1,800.18	3,068.64
		รอบคงสภาพปี 59 (9/58)		4,877.70				1,800.18	3,077.52
		รอบคงสภาพปี 59 (10/58)		4,851.06				1,800.18	3,050.88
		รอบคงสภาพปี 59 (11/58)		4,823.34				1,800.18	3,023.16
		รอบ 1/59 และเพื่อกู้ (1 ม.ค. 59)		4,800.00				1,800.18	2,999.82
		รอบ 2/59 และเพื่อกู้ (1 ก.พ. 59)		4,800.00				1,377.51	3,422.49
		รอบ 3/59 และเพื่อกู้ (1 มี.ค. 59)		4,800.00				967.98	3,832.02
		รอบ 4/59 และเพื่อกู้ (1 เม.ย. 59)		4,800.00				519.03	4,280.97
		รอบคงสภาพปี 59 (รอบคงสภาพปี 58 - 1/57)	สสอ.รรท.	3,593.19				1,800.18	1,793.01
		รอบคงสภาพปี 59 (2/57 - 9/58)		3,989.70				1,800.18	2,189.52
		รอบคงสภาพปี 59 (10/58)		4,007.66				1,800.18	2,207.48
		รอบ 11/58 (1 พ.ย. 58)		3,989.70				1,800.18	2,189.52
		รอบ 12/58 (1 ธ.ค. 58)		4,392.66				1,800.18	2,592.48
		รอบ 1/59 (1 ม.ค. 59)		4,800.00				1,800.18	2,999.82
		รอบ 2/59 (1 ก.พ. 59)		4,800.00				1,377.51	3,422.49
		รอบ 3/59 (1 มี.ค. 59)		4,800.00				967.98	3,832.02
		รอบ 4/59 (1 เม.ย. 59)		4,800.00				519.03	4,280.97
พฤษภาคม	252,864	รอบคงสภาพปี 59 (รอบคงสภาพปี 58 - 1/57)	สสอ.รรท.	3,593.19	170	2.38	404.60	2,204.78	1,388.41
		รอบคงสภาพปี 59 (2/57 - 9/58)		3,989.70				2,204.78	1,784.92
		รอบคงสภาพปี 59 (10/58)		4,007.66				2,204.78	1,802.88
		รอบ 11/58 (1 พ.ย. 58)		3,989.70				2,204.78	1,784.92
		รอบ 12/58 (1 ธ.ค. 58)		4,392.66				2,204.78	2,187.88
		รอบ 1/59 (1 ม.ค. 59)		4,800.00				2,204.78	2,595.22
		รอบ 2/59 (1 ก.พ. 59)		4,800.00				1,782.11	3,017.89
		รอบ 3/59 (1 มี.ค. 59)		4,800.00				1,372.58	3,427.42
		รอบ 4/59 (1 เม.ย. 59)		4,800.00				923.63	3,876.37
		รอบ 5/59 (1 พ.ค. 59)		4,800.00				404.60	4,395.40
มิถุนายน	253,293	รอบคงสภาพปี 59 (รอบคงสภาพปี 58 - 1/57)	สสอ.รรท.	3,593.19	149	2.38	354.62	2,559.40	1,033.79

เดือน	จำนวนสมาชิก (ตามตาราง สสอค.)	สมาชิกรอบ	สมาชิกสมทบ	ค่าสงเคราะห์ล่วงหน้า	เสียชีวิต	อัตราค่าสงเคราะห์ศพอัตราจ่ายตามข้อบังคับ (เฉลี่ย/ศพ)	จำนวนเงินสงเคราะห์ล่วงหน้าใช้ไป (ตามข้อบังคับ)	ค่าสงเคราะห์ศพล่วงหน้าใช้ไปทั้งหมด (ตามข้อบังคับ)	ค่าสงเคราะห์ศพล่วงหน้าคงเหลือ (ตามข้อบังคับ)
		รอบคงสภาพปี 59 (2/57 - 9/58)		3,989.70				2,559.40	1,430.30
		รอบคงสภาพปี 59 (10/58)		4,007.66				2,559.40	1,448.26
		รอบ 11/58 (1 พ.ย. 58)		3,989.70				2,559.40	1,430.30
		รอบ 12/58 (1 ธ.ค. 58)		4,392.66				2,559.40	1,833.26
		รอบ 1/59 (1 ม.ค. 59)		4,800.00				2,559.40	2,240.60
		รอบ 2/59 (1 ก.พ. 59)		4,800.00				2,136.73	2,663.27
		รอบ 3/59 (1 มี.ค. 59)		4,800.00				1,727.20	3,072.80
		รอบ 4/59 (1 เม.ย. 59)		4,800.00				1,278.25	3,521.75
		รอบ 5/59 (1 พ.ค. 59)		4,800.00				759.22	4,040.78
		รอบ 6/59 (1 มิ.ย. 59)		4,800.00				354.62	4,445.38
กรกฎาคม	254,008	**รอบคงสภาพปี 59 (รอบคงสภาพปี 58 - 1/57)**	สสอ.รรท.	3,593.19	172	2.37	407.64	2,967.04	626.15
		รอบคงสภาพปี 59 (2/57 - 9/58)		3,989.70				2,967.04	1,022.66
		รอบคงสภาพปี 59 (10/58)		4,007.66				2,967.04	1,040.62
		รอบ 11/58 (1 พ.ย. 58)		3,989.70				2,967.04	1,022.66
		รอบ 12/58 (1 ธ.ค. 58)		4,392.66				2,967.04	1,425.62
		รอบ 1/59 (1 ม.ค. 59)		4,800.00				2,967.04	1,832.96
		รอบ 2/59 (1 ก.พ. 59)		4,800.00				2,544.37	2,255.63
		รอบ 3/59 (1 มี.ค. 59)		4,800.00				2,134.84	2,665.16
		รอบ 4/59 (1 เม.ย. 59)		4,800.00				1,685.89	3,114.11
		รอบ 5/59 (1 พ.ค. 59)		4,800.00				1,166.86	3,633.14
		รอบ 6/59 (1 มิ.ย. 59)		4,800.00				762.26	4,037.74
		รอบ 7/59 (1 ก.ค. 59)		4,800.00				407.64	4,392.36
สิงหาคม	255,331	**รอบคงสภาพปี 59 (รอบคงสภาพปี 58 - 1/57)**	สสอ.รรท.	3,593.19	179	2.35	420.65	3,387.69	205.50
		รอบคงสภาพปี 59 (2/57 - 9/58)		3,989.70				3,387.69	602.01
		รอบคงสภาพปี 59 (10/58)		4,007.66				3,387.69	619.97
		รอบ 11/58 (1 พ.ย. 58)		3,989.70				3,387.69	602.01
		รอบ 12/58 (1 ธ.ค. 58)		4,392.66				3,387.69	1,004.97
		รอบ 1/59 (1 ม.ค. 59)		4,800.00				3,387.69	1,412.31
		รอบ 2/59 (1 ก.พ. 59)		4,800.00				2,965.02	1,834.98
		รอบ 3/59 (1 มี.ค. 59)		4,800.00				2,555.49	2,244.51
		รอบ 4/59 (1 เม.ย. 59)		4,800.00				2,106.54	2,693.46
		รอบ 5/59 (1 พ.ค. 59)		4,800.00				1,587.51	3,212.49
		รอบ 6/59 (1 มิ.ย. 59)		4,800.00				1,182.91	3,617.09
		รอบ 7/59 (1 ก.ค. 59)		4,800.00				828.29	3,971.71
		รอบ 8/59 (1 ส.ค. 59)		4,800.00				420.65	4,379.35
กันยายน	256,288	**รอบคงสภาพปี 59 (รอบคงสภาพปี 58 - 1/57)**	สสอ.รรท.	3,693.19	190	2.35	446.50	3,834.19	-141.00
		รอบคงสภาพปี 59 (2/57 - 9/58)		4,089.70				3,834.19	255.51
		รอบคงสภาพปี 59 (10/58)		4,107.66				3,834.19	273.47
		รอบ 11/58 (1 พ.ย. 58)		4,089.70				3,834.19	255.51

เดือน	จำนวนสมาชิก (ตามตาราง สสอค.)	สมาชิกรอบ	สมาชิกสมทบ	ค่าสงเคราะห์ล่วงหน้า	เสียชีวิต	อัตราค่าสงเคราะห์ศพ อัตราจ่ายตามข้อบังคับ (เฉลี่ย/ศพ)	จำนวนเงินสงเคราะห์ล่วงหน้าใช้ไป (ตามข้อบังคับ)	ค่าสงเคราะห์ศพล่วงหน้าใช้ไปทั้งหมด (ตามข้อบังคับ)	ค่าสงเคราะห์ศพล่วงหน้าคงเหลือ (ตามข้อบังคับ)
		รอบ 12/58 (1 ธ.ค. 58)		4,492.66				3,834.19	658.47
		รอบ 1/59 (1 ม.ค. 59)		4,900.00				3,834.19	1,065.81
		รอบ 2/59 (1 ก.พ. 59)		4,900.00				3,411.52	1,488.48
		รอบ 3/59 (1 มี.ค. 59)		4,900.00				3,001.99	1,898.01
		รอบ 4/59 (1 เม.ย. 59)		4,900.00				2,553.04	2,346.96
		รอบ 5/59 (1 พ.ค. 59)		4,900.00				2,034.01	2,865.99
		รอบ 6/59 (1 มิ.ย. 59)		4,900.00				1,629.41	3,270.59
		รอบ 7/59 (1 ก.ค. 59)		4,900.00				1,274.79	3,625.21
		รอบ 8/59 (1 ส.ค. 59)		4,900.00				867.15	4,032.85
		รอบ 9/59 (1 ก.ย. 59)		4,900.00				446.50	4,453.50
ตุลาคม	257,730	**รอบคงสภาพปี 59 (รอบคงสภาพปี 58 - 1/57)**	สสอ.รรท.	3,693.19	176	2.35	413.60	4,247.79	-554.60
		รอบคงสภาพปี 59 (2/57 - 9/58)		4,089.70				4,247.79	-158.09
		รอบคงสภาพปี 59 (10/58)		4,107.66				4,247.79	-140.13
		รอบ 11/58 (1 พ.ย. 58)		4,089.70				4,247.79	-158.09
		รอบ 12/58 (1 ธ.ค. 58)		4,492.66				4,247.79	244.87
		รอบ 1/59 (1 ม.ค. 59)		4,900.00				4,247.79	652.21
		รอบ 2/59 (1 ก.พ. 59)		4,900.00				3,825.12	1,074.88
		รอบ 3/59 (1 มี.ค. 59)		4,900.00				3,415.59	1,484.41
		รอบ 4/59 (1 เม.ย. 59)		4,900.00				2,966.64	1,933.36
		รอบ 5/59 (1 พ.ค. 59)		4,900.00				2,447.61	2,452.39
		รอบ 6/59 (1 มิ.ย. 59)		4,900.00				2,043.01	2,856.99
		รอบ 7/59 (1 ก.ค. 59)		4,900.00				1,688.39	3,211.61
		รอบ 8/59 (1 ส.ค. 59)		4,900.00				1,280.75	3,619.25
		รอบ 9/59 (1 ก.ย. 59)		4,900.00				860.10	4,039.90
		รอบ 10/59 (1 ต.ค. 59)		4,900.00				413.60	4,486.40
พฤศจิกายน	258,719	**รอบคงสภาพปี 59 (รอบคงสภาพปี 58 - 1/57)**	สสอ.รรท.	3,693.19	169	2.35	397.15	4,644.94	-951.75
		รอบคงสภาพปี 59 (2/57 - 9/58)		4,089.70				4,644.94	-555.24
		รอบคงสภาพปี 59 (10/58)		4,107.66				4,644.94	-537.28
		รอบ 11/58 (1 พ.ย. 58)		4,089.70				4,644.94	-555.24
		รอบ 12/58 (1 ธ.ค. 58)		4,492.66				4,644.94	-152.28
		รอบ 1/59 (1 ม.ค. 59)		4,900.00				4,644.94	255.06
		รอบ 2/59 (1 ก.พ. 59)		4,900.00				4,222.27	677.73
		รอบ 3/59 (1 มี.ค. 59)		4,900.00				3,812.74	1,087.26
		รอบ 4/59 (1 เม.ย. 59)		4,900.00				3,363.79	1,536.21
		รอบ 5/59 (1 พ.ค. 59)		4,900.00				2,844.76	2,055.24
		รอบ 6/59 (1 มิ.ย. 59)		4,900.00				2,440.16	2,459.84
		รอบ 7/59 (1 ก.ค. 59)		4,900.00				2,085.54	2,814.46
		รอบ 8/59 (1 ส.ค. 59)		4,900.00				1,677.90	3,222.10
		รอบ 9/59 (1 ก.ย. 59)		4,900.00				1,257.25	3,642.75

เดือน	จำนวนสมาชิก (ตามตาราง สสอค.)	สมาชิกรอบ	สมาชิกสมทบ	ค่าสงเคราะห์ล่วงหน้า	เสียชีวิต	อัตราค่าสงเคราะห์ศพอัตราจ่ายตามข้อบังคับ (เฉลี่ย/ศพ)	จำนวนเงินสงเคราะห์ล่วงหน้าใช้ไป (ตามข้อบังคับ)	ค่าสงเคราะห์ศพล่วงหน้าใช้ไปทั้งหมด (ตามข้อบังคับ)	ค่าสงเคราะห์ศพล่วงหน้าคงเหลือ (ตามข้อบังคับ)
		รอบ 10/59 (1 ต.ค. 59)		4,900.00				810.75	4,089.25
		รอบ 11/59 (1 พ.ย. 59)		4,800.00				397.15	4,402.85
ธันวาคม	259,873	รอบคงสภาพปี 59 (รอบคงสภาพปี 58 - 1/57)	สสอ.รรท.	3,693.19	162	2.35	380.70	5,025.64	-1,332.45
		รอบคงสภาพปี 59 (2/57 - 9/58)		4,089.70				5,025.64	-935.94
		รอบคงสภาพปี 59 (10/58)		4,107.66				5,025.64	-917.98
		รอบ 11/58 (1 พ.ย. 58)		4,089.70				5,025.64	-935.94
		รอบ 12/58 (1 ธ.ค. 58)		4,492.66				5,025.64	-532.98
		รอบ 1/59 (1 ม.ค. 59)		4,900.00				5,025.64	-125.64
		รอบ 2/59 (1 ก.พ. 59)		4,900.00				4,602.97	297.03
		รอบ 3/59 (1 มี.ค. 59)		4,900.00				4,193.44	706.56
		รอบ 4/59 (1 เม.ย. 59)		4,900.00				3,744.49	1,155.51
		รอบ 5/59 (1 พ.ค. 59)		4,900.00				3,225.46	1,674.54
		รอบ 6/59 (1 มิ.ย. 59)		4,900.00				2,820.86	2,079.14
		รอบ 7/59 (1 ก.ค. 59)		4,900.00				2,466.24	2,433.76
		รอบ 8/59 (1 ส.ค. 59)		4,900.00				2,058.60	2,841.40
		รอบ 9/59 (1 ก.ย. 59)		4,900.00				1,637.95	3,262.05
		รอบ 10/59 (1 ต.ค. 59)		4,900.00				1,191.45	3,708.55
		รอบ 11/59 (1 พ.ย. 59)		4,800.00				777.85	4,022.15
		รอบ 12/59 (1 ธ.ค. 59)		4,800.00				380.70	4,419.30
				รวม	2189				

หมายเหตุ

1. สสอต.

1.1 **รอบคงสภาพปี 59 (ตามรายละเอียด)** ประกอบด้วย รอบ 1/54, 2/54, 1/55, 2/55, 3/55, 4/55, พ/55, 1/56, 2/56, 3/56, พ1/56, พ2/56, 4/56, พ3/56, 1/57, พ1/57, 2/57, กรณีพิเศษ, 3/57, 4/57, 5/57, 6/57 และ รอบ 7/57 เงินสงเคราะห์ล่วงหน้าปี 58 คงเหลือ 68.82 ณ ต้นปีจึงนับยอดคงเหลือ (4,800.00 + 68.82) 4,868.82 บาท

1.2 รอบคงสภาพปี 59 (8/57) เก็บเงินสงเคราะห์ล่วงหน้าปี 59 รายละ 4,985.32 บาท ณ ต้นปีจึงนับยอดคงเหลือ (4,985.32 – 116.86) 4,868.46 บาท

1.3 รอบคงสภาพปี 59 (9/57 – 8/58) เก็บเงินสงเคราะห์ล่วงหน้าปี 59 รายละ 4,800.00 บาท ณ ต้นปีจึงนับยอดคงเหลือ (4,800.00 + 68.82) 4,868.82 บาท

1.4 รอบคงสภาพปี 59 (9/58) เก็บเงินสงเคราะห์ล่วงหน้าปี 59 รายละ 4,800.00 บาท ณ ต้นปีจึงนับยอดคงเหลือ (4,800.00 + 77.70) 4,877.70 บาท

1.5 รอบคงสภาพปี 59 (10/58) เก็บเงินสงเคราะห์ล่วงหน้าปี 59 รายละ 4,800.00 บาท ณ ต้นปีจึงนับยอดคงเหลือ (4,800.00 + 51.06) 4,851.06 บาท

1.6 รอบคงสภาพปี 59 (11/58) เก็บเงินสงเคราะห์ล่วงหน้าปี 59 รายละ 4,800.00 บาท ณ ต้นปีจึงนับยอดคงเหลือ (4,800.00 + 23.34) 4,823.34 บาท

2. สสอ.รรท. ที่เป็นศูนย์ประสานงานของ สสอค. ประกอบด้วย

2.1 สหกรณ์ออมทรัพย์พนักงานการประปานครหลวง จำกัด

2.2 สหกรณ์ออมทรัพย์พนักงานรัฐวิสาหกิจท่าเรือแห่งประเทศไทย จำกัด

2.3 สหกรณ์ออมทรัพย์สหภาพแรงงานรัฐวิสาหกิจการไฟฟ้านครหลวง จำกัด

2.4 สหกรณ์ออมทรัพย์กองทุนสงเคราะห์การทำสวนยาง จำกัด

2.5 สหกรณ์ออมทรัพย์สถาบันวิชาการป้องกันประเทศ จำกัด

2.6 **รอบคงสภาพปี 59 (สมาชิกคงสภาพปี 58 – 1/57)** เก็บเงินสงเคราะห์ล่วงหน้า รายละ 4,800.00 บาท เงินสงเคราะห์ล่วงหน้าปี 59 ณ ต้นปีจึงนับยอดคงเหลือ (4,800.00 – 1,206.81) 3,593.19 บาท

2.7 รอบคงสภาพปี 59 (2/57 – 9/58) เก็บเงินสงเคราะห์ล่วงหน้า รายละ 4,800.00 บาท เงินสงเคราะห์ล่วงหน้าปี 59 ณ ต้นปีจึงนับยอดคงเหลือ (4,800.00 – 810.30) 3,989.70 บาท

2.8 รอบคงสภาพปี 59 (10/58) เก็บเงินสงเคราะห์ล่วงหน้า รายละ 4,800.00 บาท เงินสงเคราะห์ล่วงหน้าปี 59 ณ ต้นปีจึงนับยอดคงเหลือ ((4,800.00+17.96)-810.30) 4,007.66 บาท

2.9 รอบ(11/58) ใช้เงินสงเคราะห์ล่วงหน้าในเดือน พ.ย. – ธ.ค. ปี58 รายละ 810.30 บาท เงินสงเคราะห์ล่วงหน้าปี 59 ณ ต้นปีจึงนับยอดคงเหลือ (4,800.00 – 810.30) 3,989.70 บาท

2.10 รอบ(12/58) ใช้เงินสงเคราะห์ล่วงหน้าในเดือน ธ.ค. ปี58 รายละ 407.34 บาท เงินสงเคราะห์ล่วงหน้าปี 59 ณ ต้นปีจึงนับยอดคงเหลือ (4,800.00 – 407.34) 4,392.66 บาท

3. สมาชิกสมทบ (ศูนย์รับตรง สสอค.) หมายถึง สมาชิกสมทบ 4 กลุ่มวิชาชีพที่มาสมัครตรงที่ สสอค.

3.1 **รอบคงสภาพปี 59 (ตามรายละเอียด)** ประกอบด้วย สมาชิกรอบ 1/53 ไปจนถึงรอบ 11/56

เก็บเงินสงเคราะห์ล่วงหน้า รายละ 4,800.00 บาท เงินสงเคราะห์ล่วงหน้าปี 59 ณ ต้นปีจึงนับยอดคงเหลือ (4,800.00 – 1,206.81) 3,593.19 บาท

3.2 รอบคงสภาพปี 59 (12/56) เก็บเงินสงเคราะห์ล่วงหน้า รายละ 4,800.00 บาท เงินสงเคราะห์ล่วงหน้าปี 59 ณ ต้นปีจึงนับยอดคงเหลือ (4,800.00 – 1,154.61) 3,645.39 บาท

3.3 รอบคงสภาพปี 59 (1/57) เก็บเงินสงเคราะห์ล่วงหน้า รายละ 4,800.00 บาท เงินสงเคราะห์ล่วงหน้าปี 59 ณ ต้นปีจึงนับยอดคงเหลือ (4,800.00 – 1,206.81) 3,593.19 บาท

3.4 รอบคงสภาพปี 59 (2/57 – 9/58) เก็บเงินสงเคราะห์ล่วงหน้า รายละ 4,800.00 บาท เงินสงเคราะห์ล่วงหน้าปี 59 ณ ต้นปีจึงนับยอดคงเหลือ (4,800.00 – 810.30) 3,989.70 บาท

3.5 รอบคงสภาพปี 59 (10/58) เก็บเงินสงเคราะห์ล่วงหน้า รายละ 4,800.00 บาท เงินสงเคราะห์ล่วงหน้าปี 58 ณ ต้นปีจึงนับยอดคงเหลือ ((4,800.00+17.96)-810.30) 4,007.66 บาท

3.6 รอบ(11/58) ใช้เงินสงเคราะห์ล่วงหน้าในเดือน พ.ย. – ธ.ค. ปี58 รายละ 810.30 บาท เงินสงเคราะห์ล่วงหน้าปี 59 ณ ต้นปีจึงนับยอดคงเหลือ (4,800.00 – 810.30) 3,989.70 บาท

3.7 รอบ(12/58) ใช้เงินสงเคราะห์ล่วงหน้าในเดือน ธ.ค. ปี58 รายละ 407.34 บาท เงินสงเคราะห์ล่วงหน้าปี 59 ณ ต้นปีจึงนับยอดคงเหลือ (4,800.00 – 407.34) 4,392.66 บาท

4.2 รับทราบประกาศ สสอค. เรื่องรับสมัครสมาชิกสามัญและสมทบ สำหรับปีบัญชี 2560

ข้อมูลนำเสนอ ตามที่คณะกรรมการดำเนินการ ชุดที่ 4 ในคราวประชุมครั้งที่ 9/2559 เมื่อวันที่ 24 ตุลาคม 2559 เห็นชอบให้ประกาศรับสมัครสมาชิก สสอค. ประเภทสามัญและประเภทสมทบสำหรับปีบัญชี 2560 เพื่อให้ศูนย์ประสานงานดำเนินการโดยแบ่งกลุ่มผู้สมัครเพื่อความชัดเจนในการปฏิบัติ ดังต่อไปนี้

1. ประกาศ สสอค. ลำดับที่ 190/2559 เรื่อง หลักเกณฑ์การขอคืนสภาพสมาชิกกรณีพ้นระยะเวลาอุทธรณ์ตามข้อบังคับเป็นกรณีพิเศษ สำหรับปีบัญชี 2560 ลงวันที่ 1 พฤศจิกายน 2559

2. ประกาศ สสอค. ลำดับที่ 191/2559 เรื่อง กำหนดเกณฑ์เพื่อการรับสมัครสมาชิกประเภทสามัญ และสมาชิกประเภทสมทบอายุไม่เกิน 50 ปี สำหรับปีบัญชี 2560 ลงวันที่ 15 พฤศจิกายน 2559

3. ประกาศ สสอค. ลำดับที่ 192/2559 เรื่อง รับสมัคร สมาชิกประเภทสามัญ และสมาชิกสมทบ อายุ 51 ถึง 60 ปี สำหรับปีบัญชี 2560 ลงวันที่ 15 พฤศจิกายน 2559

4. ประกาศ สสอค. ลำดับที่ 193/2559 เรื่อง หลักเกณฑ์การรับสมัครสมาชิก สสอค. "กรณีสหกรณ์กำหนดหลักเกณฑ์ให้สมาชิกทุกรายที่ขอกู้เงินสามัญต้องเป็น หรือสมัครเข้าเป็นสมาชิก สสอค." พ.ศ. 2560 ลงวันที่ 15 พฤศจิกายน 2559

ข้อเสนอ **เพื่อทราบ**

มติที่ประชุม ทราบ

ลำดับที่ 190/2559

ประกาศสมาคมฌาปนกิจสงเคราะห์สมาชิกชุมนุมสหกรณ์ออมทรัพย์ครูไทย
เรื่อง หลักเกณฑ์การขอคืนสภาพสมาชิกกรณีพ้นระยะเวลาอุทธรณ์ตามข้อบังคับสมาคมเป็นกรณีพิเศษ
สำหรับปีบัญชี 2560

****

โดยมติที่ประชุมคณะกรรมการดำเนินการ ชุดที่ 4ในคราวประชุมครั้งที่9/2559 เมื่อวันที่24 ตุลาคม พ.ศ. 2559 เห็นชอบให้ออกประกาศหลักเกณฑ์การขอคืนสภาพสมาชิกกรณีพ้นระยะเวลาอุทธรณ์ตามข้อ 15 แห่งข้อบังคับสมาคมฌาปนกิจสงเคราะห์สมาชิกชุมนุมสหกรณ์ออมทรัพย์ครูไทยเป็นกรณีพิเศษ เพื่อให้โอกาสสมาชิกที่ขาดส่งเงินสงเคราะห์ภายในกำหนดเวลาไม่เกิน 1 ปี ได้มีโอกาสคืนสภาพสมาชิก
ดังนั้น อาศัยอำนาจตามความในข้อ9 (4) แห่งข้อบังคับสมาคมฌาปนกิจสงเคราะห์สมาชิกชุมนุมสหกรณ์ออมทรัพย์ครูไทยจึงออกประกาศ หลักเกณฑ์การขอคืนสภาพสมาชิกกรณีพ้นระยะเวลาอุทธรณ์ตามข้อบังคับสมาคมเป็นกรณีพิเศษสำหรับปีบัญชี2560 ไว้ดังต่อไปนี้

ข้อ 1. **ในประกาศนี้**

“สมาชิก” หมายถึง สมาชิก สสอค.ที่ถูกคัดชื่อออกด้วยเหตุไม่ส่งเงินสงเคราะห์ หรือส่งเงินสงเคราะห์ไม่ทันตามกำหนดเวลาหรือด้วยเหตุอื่นใด

“การขอคืนสภาพสมาชิก” หมายถึง การยื่นเรื่องขอคืนสภาพสมาชิกโดยการสมัครเข้าใหม่

“การคืนสภาพสมาชิก” หมายถึง การได้รับสิทธิ์กลับเข้าเป็นสมาชิกโดยกระบวนการสมัครสมาชิกใหม่

“กระบวนการสมัครสมาชิกใหม่” หมายถึง วิธีการให้ไดมาซึ่งการคืนสภาพสมาชิกโดยการสมัครเข้าเป็นสมาชิกโดยได้รับการผ่อนผันการจำกัดอายุสูงสุด และการนับเวลาพ้นสภาพสมาชิก

ข้อ 2. **ผู้ที่ต้องขอใช้สิทธิ์คืนสภาพสมาชิกด้วยการสมัครเข้าใหม่** ได้แก่ผู้ที่เข้าเงื่อนไข ดังต่อไปนี้

(1) สมาชิกที่ชำระเงินเกินกว่าระยะเวลาผ่อนผัน 120 วัน (3 เดือน + 1 เดือน) นับแต่วันสิ้นปีบัญชีของสหกรณ์ต้นสังกัดของสมาชิกรายนั้น

(2) เป็นผู้ที่ขาดส่งเงินสงเคราะห์ล่วงหน้าไม่เกิน 1 ปีบัญชี (ปี 2559)

ข้อ 3. **กำหนดสถานที่ และระยะเวลายื่นเรื่องคืนสภาพสมาชิก**

(1) **ระยะเวลายื่นเรื่อง**ตั้งแต่ วันที่ 1 มกราคม 2560 ถึงวันที่ 31 ธันวาคม 2560

(2) **สถานที่ยื่นเรื่องขอคืนสภาพสมาชิก**

ก. ศูนย์ประสานงาน สสอค. สหกรณ์ต้นสังกัดสมาชิก หรือ

ข. สำนักงาน (กลาง)สมาคมฌาปนกิจสงเคราะห์สมาชิกชุมนุมสหกรณ์ออมทรัพย์ครูไทย เลขที่ 199 หมู่ 2 ชั้น 5 อาคารชุมนุมสหกรณ์ออมทรัพย์แห่งประเทศไทย จำกัด ถนนนครอินทร์ ตำบลบางสีทอง อำเภอบางกรวย จังหวัดนนทบุรี

ข้อ 4. **การยื่นเรื่อง** ผู้ประสงค์จะขอคืนสภาพสมาชิกตามประกาศนี้ต้องยื่นคำขอตามแบบที่สมาคมกำหนด ณ ศูนย์ประสานงานสหกรณ์ที่ต้นสังกัดหรือสำนักงานสมาคมฌาปนกิจสงเคราะห์สมาชิกชุมนุมสหกรณ์ออมทรัพย์ครูไทย

สำหรับสมาชิกประเภทรับตรง หรือสมาคมวิชาชีพของตนสำหรับสมาชิกสมทบกลุ่มวิชาชีพ พร้อมเงินสงเคราะห์ย้อนหลังในปีที่ขาดส่งในปี 2559 กับเงินสงเคราะห์ล่วงหน้าสำหรับปีบัญชี 2560และจัดทำเอกสารการสมัครเข้าใหม่ ดังต่อไปนี้

4.1 **เอกสาสมัครเข้าใหม่** ประกอบด้วย

(1) ใบสมัคร และ

(2) หนังสือแสดงเจตนาระบุผู้รับเงินสงเคราะห์

(3) ใบรับรองแพทย์จากโรงพยาบาลของรัฐ

(4) สำเนาบัตรประจำตัวประชาชน

4.2 **เงินค่าสมัคร ค่าบำรุงรายปี และเงินสงเคราะห์ (ล่วงหน้า) จำแนกเป็น 5 กรณี ดังนี้**

(1) กรณีที่ 1 ผู้ขาดส่งเฉพาะปีบัญชี 2559 ให้ชำระเงินสงเคราะห์(ล่วงหน้า) + เงินค่าบำรุงที่ขาดส่งในปี 2559 จำนวน 4,840 บาท กับเงินค่าสมัครเข้าใหม่+เงินค่าบำรุงรายปี+เงินสงเคราะห์(ล่วงหน้า) ของปีบัญชี 2560 (20+40+4,800) จำนวน 4,860 บาท รวมเป็นเงินที่ต้องชำระทั้งสิ้น 9,700 บาท

(2) กรณีที่ 2 ผู้ที่ขาดส่งปี 2559 และ ค้างส่งเงินสงเคราะห์ไม่พอจ่ายปีบัญชี 2555+2556 ให้ชำระเงินสงเคราะห์(ล่วงหน้า)+เงินค่าบำรุงที่ขาดส่งในปี 2559 จำนวน 4,840 บาท กับเงินค่าสมัครเข้าใหม่+เงินค่าบำรุงรายปี+เงินสงเคราะห์(ล่วงหน้า)ของปีบัญชี 2560 (20+40+4,800) จำนวน 4,860 บาท และเงินค้างส่งปี 2555+2556 จำนวน 1,638.75 บาท รวมเป็นเงินที่ต้องชำระทั้งสิ้น 11,338.75 บาท

(3) กรณีที่ 3 สมาชิกที่ชำระเงินเกินกว่าระยะเวลาผ่อนผัน 120 วัน (3+1=4 เดือน) นับแต่วันสิ้นปีบัญชีของสหกรณ์ต้นสังกัดของสมาชิกรายนั้น ให้ชำระเงินสงเคราะห์ปี 2560 จำนวน 4,840 บาท กับเงินค่าสมัครเข้าใหม่+เงินค่าบำรุงรายปี+เงินสงเคราะห์(ล่วงหน้า)ของปีบัญชี 2560 (20+40+4,800) จำนวน 4,860 บาท รวมเป็นเงินที่ต้องชำระทั้งสิ้น 9,700 บาท

(4) กรณีที่ 4 ผู้ที่ขาดส่งปีบัญชี 2559 และชำระเงินเกินกว่าระยะเวลาผ่อนผัน 120 วัน (3+1=4 เดือน)นับแต่วันสิ้นปีบัญชีของสหกรณ์ต้นสังกัดของสมาชิกรายนั้น ให้ชำระเงินสงเคราะห์(ล่วงหน้า) และเงินค่าบำรุงที่ขาดส่งในปี 2559 รวม 4,840 บาท กับเงินค่าสมัครเข้าใหม่+เงินค่าบำรุงรายปี+เงินสงเคราะห์(ล่วงหน้า) ของปีบัญชี 2560 (20+40+4,800) จำนวน 4,860 บาท รวมเป็นเงินที่ต้องชำระทั้งสิ้น 14,540 บาท

(5) กรณีที่ 5 ผู้ที่ขาดส่งปี 2559 และค้างส่งเงินสงเคราะห์ไม่พอจ่ายปีบัญชี 2555+2556 รวมทั้งชำระเงินเกินกว่าระยะเวลาผ่อนผัน 120 วัน (3+1=4 เดือน)นับแต่วันสิ้นปีบัญชีของสหกรณ์ต้นสังกัดของสมาชิกรายนั้น ให้ชำระเงินสงเคราะห์(ล่วงหน้า)+เงินค่าบำรุงที่ขาดส่งในปี 2559 จำนวน 4,840 บาท + เงินค่าสมัครเข้าใหม่+เงินค่าบำรุงรายปี+เงินสงเคราะห์(ล่วงหน้า)ของปีบัญชี 2560 (20+40+4,800) จำนวน 4,860 บาท รวมถึงเงินค้างส่งปี 2555-2556 จำนวน 1,638.75 บาท รวมเป็นเงินที่ต้องชำระทั้งสิ้น 16,178.75 บาท

ข้อ 5. **การรับคำขอและการพิจารณาคืนสภาพสมาชิก**

(1) ศูนย์ประสานงาน หรือ สมาคมวิชาชีพแล้วแต่กรณีรับคำขอคืนสภาพสมาชิก พร้อมเงินที่ต้องชำระตามข้อ 4.2 และส่งสมาคมภายใน7วันนับวันที่ได้รับคำขอ

(2) สมาคมจะพิจารณาคำขอคืนสภาพสมาชิกภายใน 30 วันนับแต่วันได้รับคำขอ และแจ้งผลการพิจารณาให้สมาชิกทราบภายใน 30 วัน นับแต่วันพิจารณา

ข้อ 6. **ขั้นตอนการเสนอเรื่องเพื่อพิจารณา**

(1) เจ้าหน้าที่ สสอค. (งานสมาชิกสัมพันธ์) ตรวจสอบความถูกต้อง ครบถ้วน ของคำขอคืนสภาพสมาชิก และเอกสารประกอบ

(2) ฝ่ายทะเบียนสมาชิก สสอค.จัดทำบัญชีรายละเอียดให้ผู้จัดการตรวจสอบก่อนมอบให้นายทะเบียนพิจารณาคัดกรองเพื่อเสนอที่ประชุมคณะกรรมการดำเนินการพิจารณาให้ความเห็นชอบ

ข้อ 7. **การใช้สิทธิ์ และการได้สิทธิ์คืนสภาพสมาชิก**สมาชิกจะใช้สิทธิ์ขอคืนสภาพโดยกระบวนการสมัครเข้าใหม่ด้วยเหตุถูกตัดชื่อออกเพราะขาดส่งเงินสงเคราะห์ปี 2559 หรือส่งเงินสงเคราะห์ไม่ทันตามกำหนดเวลา หรือด้วยเหตุอื่นใดได้ด้วยวิธีการดังต่อไปนี้

(1) สมาชิกที่ชำระเงินสงเคราะห์ล่วงหน้าเกินกว่า 30 วัน แต่ไม่เกิน 90 วัน นับแต่วันสิ้นปีบัญชีของสหกรณ์ต้นสังกัดสมาชิก หรือกำหนดในประกาศสมาคมให้ยื่นขอคืนสภาพสมาชิกต่อศูนย์ประสานงาน หรือสมาคมวิชาชีพของตน และชำระเงินสงเคราะห์ล่วงหน้าพร้อมแนบใบรับรองแพทย์จากสถานพยาบาลของรัฐ (อายุไม่เกิน 30 วัน) ได้รับ**สิทธิ์การคืนสภาพสมาชิกนับแต่วันที่สมาคมอนุมัติ**

(2) สมาชิกที่ชำระเงินสงเคราะห์ล่วงหน้าเกินกว่า 90 วัน แต่ไม่เกิน 180 นับแต่วันสิ้นปีบัญชีของสหกรณ์ต้นสังกัดสมาชิก หรือนับแต่วันสิ้นสุดกำหนดในประกาศสมาคม ให้ยื่นเรื่องขอคืนสภาพสมาชิกต่อศูนย์ประสานงาน หรือสมาคมวิชาชีพของตน และชำระเงินสงเคราะห์ล่วงหน้าตามข้อ 4.2 แล้วแต่กรณี พร้อมแนบใบรับรองแพทย์จากสถานพยาบาลของรัฐ (อายุไม่เกิน 30 วัน) ได้รับ**สิทธิ์การคืนสภาพสมาชิกหลัง 60 วันนับจากวันที่สมาคมอนุมัติ**

(3) สมาชิกที่ชำระเงินสงเคราะห์ล่วงหน้าเกินกว่า 180 วันแต่ไม่เกิน 1 ปี นับแต่วันสิ้นปีบัญชีของสหกรณ์ต้นสังกัดสมาชิก หรือนับแต่วันสิ้นสุดกำหนดในประกาศสมาคม ให้ยื่นเรื่องขอคืนสภาพสมาชิกต่อศูนย์ประสานงานหรือสมาคมวิชาชีพของตน และชำระเงินสงเคราะห์ล่วงหน้าอัตราตามข้อ 4.2 แล้วแต่กรณี พร้อมแนบใบรับรองแพทย์จากสถานพยาบาลของรัฐ (อายุไม่เกิน 30 วัน) ได้รับ**สิทธิ์การคืนสภาพสมาชิกหลัง 90 วันนับจากวันที่สมาคมอนุมัติ**

ข้อ 8. กระบวนการพิจารณาอนุมัติคืนสภาพสมาชิกให้เป็นอำนาจคณะกรรมการดำเนินการ เว้นแต่มีเหตุจำเป็นคณะกรรมการดำเนินการอาจมอบให้คณะกรรมการทะเบียน หรือนายกสมาคมพิจารณาอนุมัติ และนำเสนอที่ประชุมคณะกรรมการดำเนินการเพื่อรับรองผลก็ได้

ข้อ 9. ในระหว่างกระบวนการพิจารณาและยังไม่ได้รับสิทธิ์ตามข้อ 7 หากผู้ขอคืนสภาพถึงแก่กรรม สมาคมจะคืนเงินสงเคราะห์และหรือเงินอื่นใดที่เกี่ยวเนื่องให้เต็มจำนวนโดยไม่มีดอกเบี้ย

ข้อ 10. กรณีผู้ขอคืนสภาพไม่ผ่านการอนุมัติจากที่ประชุมคณะกรรมการดำเนินการ สมาคมจะคืนเงินสงเคราะห์และหรือเงินอื่นใดที่สมาชิกจ่ายให้สมาคมเต็มจำนวนโดยไม่มีดอกเบี้ย

ข้อ 11. สมาคมจะนับสมาชิกที่ขอคืนสภาพ**โดยกระบวนการสมัครสมาชิกใหม่**เข้าเป็นจำนวนสมาชิกเมื่อได้รับสิทธิ์คืนสภาพตามเงื่อนไขที่กำหนดตามข้อ 7 แล้วเท่านั้น

ทั้งนี้ตั้งแต่ วันที่ 1 พฤศจิกายนพ.ศ. 2559 เป็นต้นไป

ประกาศ ณ วันที่ 1 เดือน พฤศจิกายน พ.ศ.2559

(นายอุทัย ศรีเทพ)
นายกสมาคมฌาปนกิจสงเคราะห์
สมาชิกชุมนุมสหกรณ์ออมทรัพย์ครูไทย

ลำดับที่ 191/2559

ประกาศสมาคมฌาปนกิจสงเคราะห์สมาชิกชุมนุมสหกรณ์ออมทรัพย์ครูไทย(สสอค.)
เรื่อง กำหนดเกณฑ์อายุเพื่อการรับสมัครสมาชิกประเภทสามัญ และสมาชิกประเภทสมทบ
อายุไม่เกิน 50 ปี สำหรับปีบัญชี 2560

โดยมติที่ประชุมคณะกรรมการดำเนินการในคราวประชุมครั้งที่ 9 /2559 เมื่อวันที่ 24 ตุลาคม 2559 เห็นชอบให้สมาคมฌาปนกิจสงเคราะห์สมาชิกชุมนุมสหกรณ์ออมทรัพย์ครูไทยปรับปรุงหลักเกณฑ์การรับสมัครสมาชิกประเภทสามัญและประเภทสมทบที่เป็นคู่สมรสบุตร บิดา – มารดา สมาชิกสามัญ และสมาชิกสมทบของสหกรณ์ สำหรับปีบัญชี 2560 ไว้ดังนี้

1. คุณสมบัติของผู้สมัครเข้าเป็นสมาชิก

1.1 **สมาชิกประเภทสามัญ** ได้แก่บุคคลที่มีคุณสมบัติดังนี้

(1) เป็นสมาชิก**ประเภทสามัญ** ของสหกรณ์ออมทรัพย์ที่ตนสังกัด หรือ

(2) สมาชิกประเภทสมทบของสหกรณ์ออมทรัพย์ และ

(3) มีอายุไม่เกิน 50 ปี นับตามปีปฏิทิน (ไม่เกิดก่อน ปี 2510)

1.2 **สมาชิกประเภทสมทบ** ได้แก่บุคคลที่มีคุณสมบัติดังนี้

(1) เป็นคู่สมรสของสมาชิกสสอค.**ประเภทสามัญ**หรือ

(2) เป็น **บุตร**ของสมาชิกสสอค. **ประเภทสามัญ**ที่บรรลุนิติภาวะหรือบรรลุนิติภาวะโดยการสมรส**หรือ**

(3) เป็น **บิดา- มารดา** ของสมาชิก **ประเภทสามัญ หรือ**

(4) มีอายุไม่เกิน 50 ปี นับตามปีปฏิทิน(ไม่เกิดก่อน ปี 2510)

2. หลักฐานการสมัครเข้าเป็นสมาชิกผู้สมัครต้องมีเอกสารดังต่อไปนี้อย่างละ 2 ฉบับ

2.1 สำเนาบัตรประจำตัวเจ้าหน้าที่รัฐ หรือสำเนาบัตรประจำตัวประชาชน

2.2 สำเนาทะเบียนบ้าน

2.3 สำเนาใบสำคัญแสดงการทะเบียนสมรส (ถ้ามี) กรณีผู้ที่ขอใช้คำนำหน้านาม "นางสาว"หรือใช้นามสกุลเดิมต้องแนบ แบบ ค.ร.2 ที่ทางราชการออกให้

2.4 สำเนาใบสำคัญการเปลี่ยนชื่อ หรือ ชื่อสกุล (ถ้ามี)

2.5 ใบรับรองแพทย์จากสถานพยาบาลของรัฐ ฉบับจริง เวลาไม่เกิน 30 วัน (จำนวน 1 ฉบับ)

2.6 **กรณีสมาชิกรับตรง** นอกจากเอกสารตามข้อ 2.1– 2.5 แล้ว ต้องมีเอกสารเพิ่มเติมดังต่อไปนี้

(1) สมาชิกประเภทสามัญ หรือสมาชิกประเภทสมทบของสหกรณ์ **ต้องมีเอกสารแสดงว่าเป็นสมาชิกสหกรณ์ เช่น**

ก. หนังสือรับรองการเป็นสมาชิกสหกรณ์ หรือ

ข. สำเนาบัตรสมาชิกสหกรณ์ หรือ

ค. สำเนาใบเสร็จรับเงินที่สหกรณ์ออกให้

(2) คู่สมรส บุตร และบิดา-มารดา ของสมาชิกสามัญสสอค. ต้องมีการรับรองจากสมาชิกสามัญ สสอค. ที่เกี่ยวข้องรายนั้น

/ 3. การรับสมัคร...

3. การรับสมัคร

3.1 **กำหนดระยะเวลารับสมัคร** ระหว่างเดือน มกราคม ถึง ธันวาคม 2560

3.2 สถานที่รับสมัครกำหนดไว้ดังนี้

(1) **ศูนย์ประสานงาน สสอค. สหกรณ์ต้นสังกัดของสมาชิก** หรือ

(2) **สมัครตรงที่สำนักงาน สสอค.** ชั้น 5 อาคารชุมนุมสหกรณ์ออมทรัพย์แห่งประเทศไทยจำกัด (ชสอ.) เลขที่199 หมู่ 2 ถนนนครอินทร์ ตำบลบางสีทองอำเภอบางกรวย จังหวัดนนทบุรี 11130

3.3 ยื่นใบสมัครพร้อมเอกสารหลักฐานตามแบบที่ สสอค. กำหนดและชำระเงินดังนี้

(1) ค่าธรรมเนียมแรกเข้า 20 บาท

(2) ค่าบำรุงรายปี 40 บาท

(3) เงินสงเคราะห์ (ล่วงหน้า) 4,800 บาท **รวมทั้งสิ้น 4,860 บาท**

4. กำหนดขั้นตอนการรับสมัครสมาชิกและวิธีปฏิบัติของศูนย์ประสานงานในรอบเดือนสำหรับ ปี 2560

ลำดับ	รายการ	ระยะเวลาดำเนินการ
1	**การรับสมัคร** (1)ตรวจสอบคุณสมบัติความถูกต้องครบถ้วนของเอกสารประกอบการ สมัคร (2) รับเงินค่าสมัคร ค่าบำรุง และเงินสงเคราะห์ล่วงหน้า (3) บันทึกข้อมูลรายบุคคลลงโปรแกรมฌาปนกิจสงเคราะห์	ระหว่างวันที่ 1 ถึง วันสิ้นเดือน
2	**การพิจารณาของศูนย์ประสานงาน** (1) คณะกรรมการพิจารณาและรับรองข้อมูลเอกสารการสมัครสมาชิกของเดือนก่อน (2) ส่งเอกสารการสมัคร ค่าสมัคร ค่าบำรุง และเงินสงเคราะห์ล่วงหน้าให้สมาคม ดังนี้ ก. เงินค่าสมัคร 20 บาท + ค่าบำรุง 40 บาท รวม 60 บาทส่งสมาคม 30 บาท ข. เงินสงเคราะห์ล่วงหน้า 4,800 บาท<u>รวมเป็นเงินทั้งสิ้น 4,800+30=4,830 บาท</u> ค. โอนเงินให้สมาคมผ่านทางBill Payment บมจ.ธนาคารกรุงไทย และ ง. ส่งสำเนาใบโอนเงินทาง E-mail หรือโทรสาร 02-4961338	ภายในวันที่ 15 ของเดือนถัดไป
3	**การพิจารณาของสมาคม**สมาคมประชุมพิจารณาอนุมัติรับเข้าเป็นสมาชิก	ภายในวันที่ 25 ของเดือนถัดไป
4	**สมาชิกที่ไม่ผ่านการอนุมัติ**สมาคมจะส่งคืนเงินค่าสมัคร ค่าบำรุง และเงินสงเคราะห์ล่วงหน้า ให้ศูนย์ประสานงาน เพื่อคืนผู้สมัครต่อไป	ภายในวันที่ 30 ของเดือนที่พิจารณา

5. การโอนเงินสงเคราะห์ และค่าบำรุง ให้สมาคม ดำเนินการได้ดังนี้

5.1 โอนผ่านระบบ Bill Payment รหัสตามที่ สสอค.ให้ไว้ หรือทาง<u>ธนาคารกรุงไทย สาขา เพชรเกษม 81</u> ชื่อบัญชี "<u>สมาคมฌาปนกิจสงเคราะห์สมาชิกชุมนุมสหกรณ์ออมทรัพย์ครูไทย"เลขที่บัญชี 596-0-12446-7</u> และ

5.2 ส่งสำเนารายการโอนเงินทางโทรสาร 02-4961338 หรือทาง E-document หรือทาง E-mail:ftsc.coop1@gmail.com

/ **6.การรับรู้ ...**

6. การรับรู้การคงสภาพสมาชิก

6.1 สมาคมจะรับรู้การเป็นสมาชิกนับตั้งแต่วันที่สมาคมได้รับชำระเงินค่าบำรุงรายปี เงินสงเคราะห์ล่วงหน้า พร้อมรายชื่อสมาชิกแล้วเท่านั้น

6.2 สมาคม จะประกาศรายชื่อผู้ได้รับการอนุมัติ เป็นสมาชิกทาง เว็บไซต์ http:/www.thaiftsc.com และหนังสือแจ้งศูนย์ประสานงานทาง E-document หรือทาง E-mail ของศูนย์ประสานงาน

จึงประกาศมาเพื่อทราบโดยทั่วกัน

ประกาศ ณ วันที่ 15 พฤศจิกายน พ.ศ. 2559

(นายอุทัย ศรีเทพ)
นายกสมาคมฌาปนกิจสงเคราะห์
สมาชิกชุมนุมสหกรณ์ออมทรัพย์ครูไทย

ลำดับที่ 192/2559

ประกาศสมาคมฌาปนกิจสงเคราะห์สมาชิกชุมนุมสหกรณ์ออมทรัพย์ครูไทย(สสอค.)
เรื่อง รับสมัคร สมาชิกประเภทสามัญ และสมาชิกประเภทสมทบ อายุ 51 ถึง 60 ปี
สำหรับปีบัญชี 2560

เพื่อเปิดโอกาสสมาชิกสามัญและสมาชิกสมทบของสหกรณ์ ตลอดจนบุคคลในครอบครัวสมาชิกสามัญของ สสอค. ที่มีอายุระหว่าง 51 ถึง 60 ปี ได้สิทธิ์สมัครเข้าเป็นสมาชิกสามัญหรือสมทบ สสอค. แล้วแต่กรณี ที่ประชุมคณะกรรมการดำเนินการชุดที่ 4 ในคราวประชุมครั้งที่ 9/2559 เมื่อวันที่ 24 ตุลาคม 2559 จึงเห็นชอบให้ออกประกาศรับสมัครกลุ่มบุคคลดังกล่าว โดยมีรายละเอียดต่อไปนี้

1. คุณสมบัติของผู้สมัครเข้าเป็นสมาชิก

1.1 เป็นสมาชิก **ประเภทสามัญ**ของสหกรณ์หรือ

1.2 **เป็นสมาชิก ประเภทสมทบ**คู่สมรส บุตร บิดา-มารดา หรือ

1.3 เป็นสมาชิกสมทบสหกรณ์ออมทรัพย์ที่เป็นศูนย์ประสานงาน สสอค. และ

1.4 อายุ 51 ถึง 60 ปี นับตามปีปฏิทิน (ผู้ที่เกิดระหว่างปี พ.ศ.2500 ถึงปี พ.ศ.2509)

2. หลักฐานการสมัครเข้าเป็นสมาชิกผู้สมัครต้องมีเอกสารดังต่อไปนี้อย่างละ 2 ฉบับ

2.1 สำเนาบัตรประจำตัวเจ้าหน้าที่ของรัฐหรือพนักงานรัฐวิสาหกิจหรือสำเนาบัตรประจำตัวประชาชน จำนวน 1 ฉบับ

2.2 สำเนาทะเบียนบ้าน จำนวน 1 ฉบับ

2.3 สำเนาหนังสือสำคัญทะเบียนสมรสสำหรับผู้ที่ขอใช้คำนำหน้านาม “นางสาว” นามสกุลเดิมและแนบแบบ ค.ร.2 ที่บ่งชี้ถึงการใช้นามสกุลเดิมด้วย (ถ้ามี) จำนวน 1 ฉบับ

2.4 สำเนาใบสำคัญการเปลี่ยนชื่อ หรือ ชื่อสกุล (ถ้ามี) จำนวน 1 ฉบับ

2.5 ใบรับรองแพทย์จากสถานพยาบาลของรัฐ ฉบับจริง เวลาไม่เกิน 30 วัน (จำนวน 1 ฉบับ)

3. การรับสมัครกำหนดระยะเวลารับสมัคร ตั้งแต่วันที่ 1 มกราคม ถึงวันที่ 31 ธันวาคม 2560

3.1**กลุ่มที่1<u>สมาชิกในสหกรณ์ที่เป็นศูนย์ประสานงาน สสอค.</u>** ยื่นใบสมัครได้ที่ศูนย์ประสานงานสสอค. ของสหกรณ์ นั้นๆ

3.2**กลุ่มที่ 2<u>สมาชิกในสหกรณ์ที่ ไม่เป็นศูนย์ประสานงาน สสอค.</u>**ยื่นใบสมัครโดยตรงได้ที่**สำนักงานสมาคมฌาปนกิจสงเคราะห์สมาชิกชุมนุมสหกรณ์ออมทรัพย์ครูไทย(สสอค.) ชั้น 5 อาคารชุมนุมสหกรณ์ออมทรัพย์แห่งประเทศไทย จำกัด (ชสอ.) เลขที่ 199 หมู่ 2 ถนนนครอินทร์ ตำบลบางสีทอง อำเภอบางกรวย จังหวัดนนทบุรี**

4. กำหนด อัตราค่าสมัคร ค่าบำรุงรายปี และ เงินสงเคราะห์ล่วงหน้า ดังนี้

4.1 ค่าธรรมเนียมแรกเข้า จำนวน 20 บาท

4.2 ค่าบำรุงรายปี จำนวน 40 บาท

4.3 เงินสงเคราะห์ (ล่วงหน้า) จำนวน 4,800 บาท

4.4 เงินรับบริจาคเข้ากองทุนสวัสดิการเพื่อการสงเคราะห์สมาชิกสมาคม พ.ศ.2557 ตามชั้นอายุ จำนวน.....บาท

/ บัญชีอัตรา...

บัญชีอัตราเงินบริจาค ตามชั้นอายุ

ลำดับ	ชั้นอายุ	อัตรา/ชั้นอายุ	เงินรับบริจาค	เงินสงเคราะห์ (ล่วงหน้า)	ค่าสมัคร	ค่าบำรุง	รวมเป็นเงิน
1	51	200	10,200	4,800	20	40	15,060
2	52	200	10,400	4,800	20	40	15,260
3	53	200	10,600	4,800	20	40	15,460
4	54	200	10,800	4,800	20	40	15,660
5	55	200	11,000	4,800	20	40	15,860
6	56	200	11,200	4,800	20	40	16,060
7	57	200	11,400	4,800	20	40	16,260
8	58	200	11,600	4,800	20	40	16,460
9	59	200	11,800	4,800	20	40	16,660
10	60	200	12,000	4,800	20	40	16,860

4.5**ค่าธรรมเนียมแรกเข้าค่าบำรุงรายปี เงินบริจาคและเงินสงเคราะห์ (ล่วงหน้า)**ต้องชำระเป็นเงินสดเว้นแต่สหกรณ์ต้นสังกัดอาจกำหนดให้ชำระโดยวิธีลงบัญชีเงินกู้แล้วแต่กรณี

5. ผู้สมัครที่มีคุณสมบัติถูกต้อง และผ่านการอนุมัติจากสมาคมแล้วจะได้รับสิทธิประโยชน์ตามข้อบังคับโดยสมบูรณ์

จึงประกาศมาเพื่อทราบโดยทั่วกัน

ประกาศ ณ วันที่ 15 พฤศจิกายน พ.ศ. 2559

(นายอุทัย ศรีเทพ)
นายกสมาคมฌาปนกิจสงเคราะห์
สมาชิกชุมนุมสหกรณ์ออมทรัพย์ครูไทย

ลำดับที่ 193/2559

ประกาศสมาคมฌาปนกิจสงเคราะห์สมาชิกชุมนุมสหกรณ์ออมทรัพย์ครูไทย
เรื่อง หลักเกณฑ์การรับสมัครสมาชิก สสอค.“กรณีสหกรณ์กำหนดหลักเกณฑ์ให้สมาชิกทุกรายที่ขอกู้เงินสามัญต้องเป็นหรือสมัครเข้าเป็นสมาชิก สสอค.”พ.ศ.2560

ตามที่สมาคมฌาปนกิจสงเคราะห์สมาชิกชุมนุมสหกรณ์ออมทรัพย์ครูไทย ยกเว้นหลักเกณฑ์ให้สมาชิกสหกรณ์ที่อายุเกินกว่า 50 ปี แต่ไม่เกิน 60 ปี สมัครเข้าเป็นสมาชิก สสอค. กรณีสหกรณ์ต้นสังกัดกำหนดให้สมาชิกของตนที่กู้เงิน 600,000 บาท ขึ้นไปทุกรายการต้องเป็นหรือสมัครเข้าเป็นสมาชิก สสอค. บัดนี้คณะกรรมการดำเนินการชุดที่ 4 ในคราวประชุมครั้งที่ 9/2559 เมื่อวันที่ 24 ตุลาคม 2559 เห็นชอบหลักเกณฑ์การรับสมัครสมาชิกกรณีให้สมาชิกที่ขอกู้เงินสามัญต้องเป็นหรือสมัครเข้าเป็นสมาชิก สสอค. ดังต่อไปนี้

1. คุณสมบัติทั่วไป

1.1 เป็นสมาชิกประเภทสามัญของสหกรณ์ออมทรัพย์ที่ตนสังกัดอยู่

1.2 อายุไม่เกิน 60 นับตามปีปฏิทิน (ไม่เกิดก่อนปี พ.ศ. 2500)

1.3 วงเงินกู้ครั้งนั้นต้องไม่ต่ำกว่า 600,000 บาท(หกแสนบาทถ้วน)

2. ระยะเวลารับสมัคร อัตราเงินสงเคราะห์ (ล่วงหน้า)ค่าสมัครและค่าบำรุงรายปี กำหนดดังนี้

ช่วงเวลา การรับสมัคร	ส่งรายชื่อ และเงิน สงเคราะห์ให้ สสอค.	ได้สิทธิตาม ข้อบังคับ	สงเคราะห์ (ล่วงหน้า)	ค่าสมัคร +ค่าบำรุง	รวม
1 – 31 ม.ค.	ไม่เกินวันที่ 15 ก.พ.	1 มี.ค.	4,800	60	4,860
1 – 29 ก.พ.	ไม่เกินวันที่ 15 มี.ค.	1 เม.ย.	4,800	60	4,860
1 – 31 มี.ค.	ไม่เกินวันที่ 15 เม.ย.	1 พ.ค.	4,800	60	4,860
1 – 30 เม.ย.	ไม่เกินวันที่ 15 พ.ค.	1 มิ.ย.	4,800	60	4,860
1 – 31 พ.ค.	ไม่เกินวันที่ 15 มิ.ย.	1 ก.ค.	4,800	60	4,860
1 – 30 มิ.ย.	ไม่เกินวันที่ 15 ก.ค.	1 ส.ค.	4,800	60	4,860
1 – 31 ก.ค.	ไม่เกินวันที่ 15 ส.ค.	1 ก.ย.	4,800	60	4,860
1 – 31 ส.ค.	ไม่เกินวันที่ 15 ก.ย.	1 ต.ค.	4,800	60	4,860
1 – 30 ก.ย.	ไม่เกินวันที่ 15 ต.ค.	1 พ.ย.	4,800	60	4,860
1 – 31 ต.ค.	ไม่เกินวันที่ 15 พ.ย.	1 ธ.ค.	4,800	60	4,860
1 – 30 พ.ย.	ไม่เกินวันที่ 15 ธ.ค.	1 ม.ค.	4,800	60	4,860
1 – 31 ธ.ค.	ไม่เกินวันที่ 15 ม.ค.	1 ก.พ.	4,800	60	4,860

3. เงินสงเคราะห์(ล่วงหน้า) ตามข้อ 2 ต้องหักจากเงินกู้ครั้งนั้น และครั้งต่อไปให้เพิ่มจำนวนเงินตามอัตราเรียกเก็บของปีนั้น ๆ เข้าในบัญชีเงินกู้**ทุกสิ้นปีบัญชี** โดยจัดทำเป็นบันทึกต่อท้ายสัญญาเงินกู้ครั้งนั้น

ประกาศ ณ วันที่ 15 พฤศจิกายน พ.ศ. 2559

(นายอุทัย ศรีเทพ)
นายกสมาคมฌาปนกิจสงเคราะห์
สมาชิกชุมนุมสหกรณ์ออมทรัพย์ครูไทย

4.3 รับทราบระเบียบ สสอค.

ข้อมูลนำเสนอ ด้วยในปีบัญชี 2559 คณะกรรมการดำเนินการ ชุดที่ 4 ได้แก้ไขปรับปรุงและกำหนดระเบียบ สสอค. เพิ่มใหม่เพื่อให้สอดคล้องกับการปฏิบัติงานและการเปลี่ยนแปลงโครงสร้างคณะกรรมการ ดังต่อไปนี้

1. ปรับปรุงแก้ไขเพิ่มเติม ระเบียบ สสอค.ว่าด้วยศูนย์ประสานงานสมาคมฌาปนกิจสงเคราะห์สมาชิกชุมนุมสหกรณ์ออมทรัพย์ครูไทย พ.ศ. 2559
2. ระเบียบ สสอค. ว่าด้วยผู้ตรวจการสมาคม พ.ศ. 2559

ข้อเสนอ **เพื่อทราบ**

มติที่ประชุม ทราบ

(ฉบับปรับปรุงตามแก้ไข ฉ. 2/2559)

ระเบียบสมาคมฌาปนกิจสงเคราะห์สมาชิกชุมนุมสหกรณ์ออมทรัพย์ครูไทย
ว่าด้วยศูนย์ประสานงานสมาคมฌาปนกิจสงเคราะห์สมาชิกชุมนุมสหกรณ์ออมทรัพย์ครูไทย พ.ศ. 2559

****

โดยที่เป็นการสมควรปรับปรุงระเบียบว่าด้วยศูนย์ประสานงานสมาคมฌาปนกิจสงเคราะห์สมาชิกชุมนุสหกรณ์ออมทรัพย์ครูไทยให้สอดคล้องกับภารกิจที่สมาคมมอบหมายให้ศูนย์ประสานงาน อาศัยอำนาจตามความในข้อ 50 และข้อ 50 ทวิ แห่งข้อบังคับสมาคมฌาปนกิจสงเคราะห์สหกรณ์สมาชิกชุมนุมสหกรณ์ออมทรัพย์ครูไทย พ.ศ. 2553 และแก้เพิ่มเติม ที่ประชุมคณะกรรมการดำเนินการชุดที่ 4 ในคราวประชุมครั้งที่ 4 / 2559 เมื่อวันที่ 29 พฤษภาคม 2559 เห็นชอบให้กำหนดระเบียบ ว่าด้วยศูนย์ประสานงานสมาคมฌาปนกิจสงเคราะห์สมาชิกชุมนุมสหกรณ์ออมทรัพย์ครูไทย พ.ศ. 2559 ไว้ดังต่อไปนี้

ข้อ 1. ระเบียบนี้เรียกว่า " ระเบียบสมาคมฌาปนกิจสงเคราะห์สมาชิกชุมนุมสหกรณ์ออมทรัพย์ครูไทย ว่าด้วยศูนย์ประสานงานสมาคมฌาปนกิจสงเคราะห์สมาชิกชุมนุมสหกรณ์ออมทรัพย์ครูไทย พ.ศ. 2559 "

ข้อ 2. ให้ยกเลิกระเบียบสมาคมฌาปนกิจสงเคราะห์สมาชิกชุมนุมสหกรณ์ออมทรัพย์ครูไทย ว่าด้วยศูนย์ประสานงานสมาคมฌาปนกิจสงเคราะห์สมาชิกชุมนุมสหกรณ์ออมทรัพย์ครูไทย พ.ศ. 2557 และบรรดาระเบียบ ประกาศ คำสั่ง แนวปฏิบัติ มติคณะกรรมการ ที่ขัดหรือแย้งกับระเบียบนี้ และให้ใช้ระเบียบนี้แทน

ข้อ 3. ระเบียบนี้ให้ใช้ตั้งแต่วันถัดไปนับแต่ประกาศ

ข้อ 4. ในระเบียบนี้

"สมาคม" หมายถึง สมาคมฌาปนกิจสงเคราะห์สมาชิกชุมนุมสหกรณ์ออมทรัพย์ครูไทย

"สหกรณ์" หมายถึง สหกรณ์ออมทรัพย์ต้นสังกัดของสมาชิก

"นายกสมาคม" หมายถึง นายกสมาคมฌาปนกิจสงเคราะห์สมาชิกชุมนุมสหกรณ์ออมทรัพย์ครูไทย

"คณะกรรมการ" หมายถึง คณะกรรมการดำเนินการสมาคมฌาปนกิจสงเคราะห์สมาชิกชุมนุมสหกรณ์ออมทรัพย์ครูไทย

"ผู้จัดการ"หมายถึง ผู้จัดการสมาคมฌาปนกิจสงเคราะห์สมาชิกชุมนุมสหกรณ์ออมทรัพย์ครูไทย

"สมาชิก" หมายถึง สมาชิกสมาคมฌาปนกิจสงเคราะห์สมาชิกชุมนุมสหกรณ์ออมทรัพย์ครูไทย

"สำนักงานกลาง" หมายถึง สำนักงานที่เป็นที่ตั้งของสมาคมฌาปนกิจสงเคราะห์สมาชิกชุมนุมสหกรณ์ออมทรัพย์ครูไทย

" ศูนย์ประสานงาน" หมายถึง สถานที่ซึ่งสมาคมฌาปนกิจสงเคราะห์สมาชิกชุมนุมสหกรณ์ออมทรัพย์ครูไทย ได้รับความอนุเคราะห์จากสหกรณ์ออมทรัพย์หรือสมาคมฌาปนกิจสงเคราะห์ ต้นสังกัดของสมาชิก ให้เป็นจุดบริการเพื่ออำนวยความสะดวกแก่สมาชิกเกี่ยวกับเรื่องต่าง ๆ

" คณะกรรมการศูนย์ประสานงาน " หมายถึง กรรมการดำเนินการ หรือบุคคลอื่นใดที่สมาคมประกาศแต่งตั้งและมอบหมายให้ช่วยอำนวยการในศูนย์ประสานงาน นั้น ๆ เพื่ออำนวยความสะดวกแก่สมาชิก

" บุคคลอื่นใด" หมายถึง บุคคลที่สมาคมประกาศแต่งตั้งหรือมอบหมายให้ช่วยเหลืองานสมาคม ได้แก่ บุคคลทั่วไป สมาชิก อนุกรรมการของสมาคม กรรมการดำเนินการสหกรณ์ หรือกรรมการดำเนินการสมาคมฌาปนกิจสงเคราะห์ หรือเจ้าหน้าที่สหกรณ์ หรือสมาคมฌาปนกิจสงเคราะห์ต้นสังกัดของสมาชิก

"ประธานศูนย์ประสานงาน" หมายถึง ประธานคณะกรรมการศูนย์ประสานงานที่สมาคมประกาศแต่งตั้ง โดยให้มีอำนาจหน้าที่ตามที่ระบุไว้ในประกาศสมาคม

"เจ้าหน้าที่ศูนย์ประสานงาน" หมายถึง เจ้าหน้าที่สมาคมปฏิบัติงานศูนย์ประสานงาน หรือผู้ที่ศูนย์ประสานงานแต่งตั้งให้เป็นเจ้าหน้าที่เพื่อปฏิบัติงานทั้งปวงของศูนย์ประสานงาน รวมทั้งงานเลขานุการของคณะกรรมการและงานอื่นใดที่สมาคมมอบหมาย

"ผู้จัดการศูนย์ประสานงาน" หมายถึง ผู้จัดการสหกรณ์หรือสมาคมฌาปนกิจสงเคราะห์ต้นสังกัดของสมาชิกหรือบุคคลที่คณะกรรมการศูนย์ประสานงานเสนอให้สมาคมแต่งตั้งเป็นกรรมการและทำหน้าที่ผู้จัดการศูนย์ประสานงาน และหรืองานอื่นใดที่สมาคมมอบหมาย

[1] **"ผู้ตรวจสอบภายใน "** หมายถึง กรรมการศูนย์ประสานงาน หรือบุคคลอื่นใด ที่สมาคมประกาศแต่งตั้ง และมอบหมายให้มีอำนาจหน้าที่ในการตรวจกิจการของศูนย์ประสานงาน " ในข้อ 4 แห่งระเบียบสมาคมฌาปนกิจสงเคราะห์สมาชิกชุมนุมสหกรณ์ออมทรัพย์ครูไทยว่าด้วยศูนย์ประสานงานสมาคมฌาปนกิจสงเคราะห์สมาชิกชุมนุมสหกรณ์ออมทรัพย์ครูไทย พ.ศ. 2559 "

หมวด 1
คณะกรรมการ

ข้อ 5. **ให้มีคณะกรรมการศูนย์ประสานงาน** จำนวนไม่น้อยกว่า 7 คน ประกอบด้วย ประธานกรรมการ รองประธานกรรมการ กรรมการ เหรัญญิก เลขานุการ ผู้จัดการศูนย์ประสานงาน หรือกรรมการอื่นอีกจำนวนหนึ่งตามที่เห็นสมควร

บุคคลอื่นใด อาจได้จาก กรรมการดำเนินการ หรือเจ้าหน้าที่ หรือสมาชิก **ของสหกรณ์หรือสมาคมฌาปนกิจสงเคราะห์ต้นสังกัดของสมาชิก**

ข้อ 6. ให้ผู้จัดการสหกรณ์ หรือผู้จัดการสมาคมฌาปนกิจสงเคราะห์ต้นสังกัดสมาชิกเป็นผู้เสนอรายชื่อคณะกรรมการศูนย์ประสานงานโดยความเห็นชอบของคณะกรรมการดำเนินการของสหกรณ์ หรือสมาคมฌาปนกิจสงเคราะห์แล้วแต่กรณี เพื่อให้สมาคมประกาศแต่งตั้งเป็นคณะกรรมการศูนย์ประสานงาน

ข้อ 7. สมาคมขอสงวนตำแหน่งรองประธานศูนย์ประสานงานไว้ 1 ตำแหน่ง เพื่อแต่งตั้งกรรมการดำเนินการสมาคมร่วมเป็นกรรมการศูนย์ประสานงานนั้น ๆ

ข้อ 8. การดำรงตำแหน่ง และการพ้นจากตำแหน่งของคณะกรรมการศูนย์ประสานงาน

(1) ให้กรรมการศูนย์ประสานงานมีวาระดำรงตำแหน่งคราวละ 1 ปีบัญชีของสมาคม กรณีมีตำแหน่งกรรมการว่างลงก่อนครบวาระ สมาคมอาจประกาศแต่งตั้งบุคคลแทนตำแหน่งที่ว่างลงก็ได้

(2) กรณีคณะกรรมการศูนย์ประสานงานครบวาระการดำรงตำแหน่ง หรือว่างลงก่อนครบวาระ และยังไม่มีการประกาศแต่งตั้งแทน ให้คณะกรรมการชุดเดิมรักษาการไปจนกว่าจะมีการประกาศแต่งตั้งใหม่

(3) คณะกรรมการศูนย์ประสานงานจะพ้นจากตำแหน่งด้วยเหตุ ดังนี้

ก. ถึงแก่ความตาย

ข. ลาออก

ค. ครบวาระดำรงตำแหน่ง

ง. ที่ประชุมคณะกรรมการมีมติให้ออก

[1] "ผู้ตรวจสอบภายใน " เพิ่มความโดยระเบียบ สสอค.ว่าด้วยศูนย์ประสานงาน สสอค.แก้ไขเพิ่มเติม(ฉบับที่ 2) พ.ศ.2559

หมวด 2
อำนาจหน้าที่ของคณะกรรมการศูนย์ประสานงาน

[2] ข้อ 9. ศูนย์ประสานงานเป็นจุดบริการของสมาคมที่ได้รับความอนุเคราะห์จากสหกรณ์ออมทรัพย์หรือสมาคมฌาปนกิจสงเคราะห์ต้นสังกัดของสมาชิกเพื่ออำนวยความสะดวกให้แก่สมาชิกสมาคม ซึ่งไม่มีสถานะเป็นสาขาของสมาคม โดยมีคณะกรรมการศูนย์ประสานงานที่สมาคมแต่งตั้งให้มีอำนาจหน้าที่เฉพาะเรื่อง ดังต่อไปนี้

(1) ช่วยอำนวยความสะดวกในการรับสมัครสมาชิกให้เป็นไปตามข้อบังคับของสมาคม รวมทั้งการตรวจสอบใบสมัคร เอกสารประกอบการ การกลั่นกรอง และการรับรองข้อมูลเบื้องต้นของผู้สมัคร

(2) ช่วยประชาสัมพันธ์งานของสมาคมเพื่อสร้างความเข้าใจ และเพิ่มจำนวนสมาชิก

(3) อำนวยความสะดวกและให้ความช่วยเหลือแก่สมาชิกเพื่อรับฝากชำระเงิน ค่าสมัคร ค่าบำรุงรายปี และเงินสงเคราะห์ล่วงหน้าเพื่อคงสภาพสมาชิก ตลอดจนการรับเรื่องอุทธรณ์เพื่อขอคืนสภาพสมาชิก

(4) อำนวยความสะดวกเกี่ยวกับการยื่นคำขอรับเงินสงเคราะห์ของผู้รับเงินสงเคราะห์ หรือทายาทของสมาชิกที่ถึงแก่กรรม

(5) แต่งตั้งบุคคลให้เป็นเจ้าหน้าที่เพื่อปฏิบัติงาน หรือช่วยเหลืองานในศูนย์ประสานงาน

(6) บังคับบัญชา ควบคุม กำกับงาน เจ้าหน้าที่ศูนย์ประสานงาน

(7) งานอื่นตามที่สมาคมมอบหมาย ”

หมวด 3
การรับสมัคร การอนุมัติรับสมาชิก และการอุทธรณ์

ข้อ 10. **การรับสมัครสมาชิก** ให้ศูนย์ประสานงานเปิดรับสมัครสมาชิกได้ทุกวันทำการ และตามประกาศของสมาคมที่กำหนดเป็นกรณีพิเศษ โดยมีขั้นตอนและกระบวนการดังต่อไปนี้

(1) ต้องมีใบสมัคร และเอกสารประกอบ ดังนี้

ก. ใบสมัครตามแบบที่สมาคมกำหนด

ข. หนังสือแสดงเจตนาผู้รับเงินสงเคราะห์

ค. สำเนาทะเบียนบ้าน และบัตรประชาชน

ง. ใบรับรองแพทย์จากสถานพยาบาลของรัฐ อายุไม่เกิน 30 วัน

จ. เอกสารอื่นที่สมาคมอาจกำหนดเพิ่มเติม

(2) ผู้สมัครต้องยื่นใบสมัครด้วยตนเอง ณ สถานที่ซึ่งสมาคมกำหนด ดังนี้

ก. ศูนย์ประสานงานของสมาคม ณ สหกรณ์หรือสมาคมฌาปนกิจสงเคราะห์ที่ตนสังกัด หรือ

ข. สำนักงานกลางสมาคม กรณีผู้ประสงค์จะสมัครตรงที่สมาคมและเป็นสมาชิกสังกัดส่วนกลาง

(3) เจ้าหน้าที่ศูนย์ประสานงานจะต้องบันทึกข้อมูลผู้สมัครเข้าในโปรแกรมระบบทันทีกรณีสมัคร และชำระด้วยเงินสด เมื่อดำเนินการเสร็จสมบูรณ์แล้วให้ออกใบเสร็จรับเงินจากโปรแกรมระบบเพื่อมอบให้ผู้สมัครทันที

ข้อ 11. **การออกใบเสร็จรับเงิน** ให้ประธานกรรมการ หรือผู้จัดการศูนย์ประสานงานแล้วแต่กรณีเป็นผู้ลงนาม

[3] ข้อ 12. **การเรียกเก็บ และการนำส่งเงิน** ให้ศูนย์ประสานงานเรียกเก็บเงินจากสมาชิกและนำส่งเงินภายใต้เงื่อนไขดังต่อไปนี้

(1) เงินค่าสมัคร เงินค่าบำรุงรายปี และเงินสงเคราะห์ล่วงหน้า เป็นไปตามอัตราที่กำหนดในข้อบังคับหรือ ประกาศของสมาคม

[2] ข้อ 9. แก้ไขโดย ระเบียบ สสอค.ว่าด้วยศูนย์ประสานงาน สสอค.แก้ไขเพิ่มเติม(ฉบับที่ 2) พ.ศ.2559

[3] ข้อ 12. แก้ไขโดย ระเบียบ สสอค.ว่าด้วยศูนย์ประสานงาน สสอค.แก้ไขเพิ่มเติม(ฉบับที่ 2) พ.ศ.2559

(2) ศูนย์ประสานงานต้องจัดทำบัญชีรายละเอียดเรียกเก็บเงินสงเคราะห์ล่วงหน้า และค่าบำรุงรายปี มอบให้สหกรณ์ต้นสังกัดของสมาชิกก่อนสิ้นปีบัญชีไม่น้อยกว่า 30 วัน เพื่อให้สหกรณ์หักจากเงินปันผลเฉลี่ยคืน หรือเงินกู้ หรือเงินอื่นใด ของสมาชิกแล้วแต่กรณี

(3) เมื่อศูนย์ประสานงานได้รับเงินตาม ข้อ (2) จากสหกรณ์ต้องนำเข้าบัญชีเงินฝากของศูนย์ประสานงานภายในวันทำการนั้น พร้อมกับจัดทำรายงานให้ประธานศูนย์ประสานงานทราบด้วย

(4) ให้เจ้าหน้าที่ศูนย์ประสานงานตรวจสอบความถูกต้องของเงินกับจำนวนสมาชิกก่อนเสนอผู้จัดการและประธานศูนย์ประสานงานลงนามรับรองข้อมูล

(5) เงินค่าสมัคร และค่าบำรุงรายปี ให้ศูนย์ประสานงานหักไว้เพื่อเป็นค่าใช้จ่ายกึ่งหนึ่ง ส่วนที่เหลือให้นำส่งสมาคม ส่วนเงินสงเคราะห์ล่วงหน้าให้นำส่งสมาคมเต็มจำนวน

(6) ให้ศูนย์ประสานงานนำส่งเงินหลังหักค่าใช้จ่ายตามข้อ (5) แล้วให้สมาคมพร้อมบัญชีรายชื่อสมาชิกโดยเร็ว

(7) เงินค่าสมัคร เงินค่าบำรุงรายปี และเงินสงเคราะห์ล่วงหน้า ที่รับสมัครสมาชิกรายวันต้องนำเข้าบัญชีเงินฝากของศูนย์ประสานงานภายในวันทำการนั้น ๆ และต้องบันทึกในสมุดบัญชีแยกประเภทด้วย ต้องนำส่งสมาคมพร้อมบัญชีรายชื่อสมาชิกในวันถัดไป เพื่อรักษาสิทธิประโยชน์ของสมาชิก

(8) เงินที่รับสมัครสมาชิกตาม ข้อ (7) ต้องนำส่งสมาคมพร้อมบัญชีรายชื่อสมาชิกในวันถัดไป เพื่อรักษาสิทธิประโยชน์ของสมาชิก

ข้อ 13. **การอนุมัติ และรับรองสมาชิกทุกกรณี** (สมัครเข้าใหม่ หรือการแจ้งคงสภาพสมาชิก) เมื่อศูนย์ประสานงานรับสมัครสมาชิก หรือรับแจ้งการคงสภาพสมาชิก ให้รวบรวมรายชื่อพร้อมเงินสงเคราะห์ส่งให้สมาคมโดยเร็วเพื่ออนุมัติรับเข้าเป็นสมาชิก หรือรับทราบการคงสภาพ ภายใต้เงื่อนไข ดังต่อไปนี้

(1) สมาคมจะอนุมัติเข้าเป็นสมาชิก และนับจำนวนสมาชิก เฉพาะผู้สมัครเข้าเป็นสมาชิกรายใหม่ หรือผู้ที่แจ้งคงสภาพสมาชิกสำหรับปีบัญชีใหม่เฉพาะศูนย์ประสานงานที่โอนเงินสงเคราะห์ล่วงหน้า พร้อมกับบัญชีรายชื่อเท่านั้น

(2) ผู้สมัครเข้าเป็นสมาชิกรายใหม่ หรือแจ้งคงสภาพสมาชิกสำหรับปีบัญชีใหม่ ที่ศูนย์ประสานงานไม่ส่งเงินสงเคราะห์ล่วงหน้าพร้อมรายชื่อผู้สมัครรายใหม่หรือคงสภาพสมาชิกสำหรับปีบัญชีใหม่ สมาคมจะอนุมัติเป็นหลักการไว้ก่อน โดยไม่นับเป็นจำนวนสมาชิก

สมาคมจะรับและนับเข้าเป็นจำนวนสมาชิกตามวรรคแรก เมื่อสมาคมได้รับเงินสงเคราะห์ล่วงหน้าครบจำนวนตามบัญชีรายชื่อที่ศูนย์ประสานงานส่งมาก่อนแล้วเท่านั้น

ข้อ 14. **การรับรู้จำนวนสมาชิกเพื่อ**การคำนวณอัตราจ่ายเงินสงเคราะห์ใน **"รอบเดือน"** กำหนดเงื่อนไข ดังนี้

(1) การนับจำนวนสมาชิกเพื่อคำนวณเงินสงเคราะห์จะถือจำนวนสมาชิกเฉพาะที่มีสภาพการเป็นสมาชิกโดยสมบูรณ์ในเดือนนั้น ๆ โดยถือข้อมูล ณ วันที่ 25 ของเดือน

(2) สมาคมจะประกาศจำนวนสมาชิกเสียชีวิต ลาออก ให้ออก และคงเหลือ อัตราค่าสงเคราะห์ศพและเงินสงเคราะห์ ให้สมาชิกทราบภายในวันที่ 5 ของเดือนถัดไป

ข้อ 15. สมาคมจะคัดชื่อสมาชิกออก ด้วยกรณีดังต่อไปนี้

(1) ถึงแก่ความตาย

(2) ลาออก เป็นหนังสือตามแบบที่สมาคมกำหนด และให้มีผลตั้งแต่วันที่ยื่นหนังสือขอลาออก

(3) ถูกคัดชื่อออกเนื่องจากขาดส่งเงินสงเคราะห์หรือเงินสงเคราะห์ล่วงหน้าตามที่สมาคมเรียกเก็บหรือเรียกเก็บเพิ่มเติมแล้วแต่กรณี และคณะกรรมการพิจารณาแล้วมีมติให้ออก

การสิ้นสุดสภาพตามข้อนี้ สมาชิกไม่มีสิทธิเรียกเงินค่าสมัคร เงินค่าบำรุง และเงินสงเคราะห์ที่ได้ชำระตามข้อบังคับนี้คืนจากสมาคม เว้นแต่เงินสงเคราะห์ล่วงหน้าที่ยังไม่ตกอยู่ในความผูกพันที่ต้องจ่ายเป็นเงินสงเคราะห์ให้แก่สมาชิกที่ถึงแก่ความตาย

(4) ไม่ปฏิบัติตามคำสั่ง ระเบียบ หรือข้อบังคับของสมาคม และคณะกรรมการมีมติให้ออก

(5) ที่ประชุมใหญ่มีมติให้ออก

ข้อ 16. **การอุทธรณ์เพื่อขอคืนสภาพสมาชิก** สมาชิกจะใช้สิทธิ์ยื่นอุทธรณ์ เพื่อคืนสมาชิกภาพ กรณีถูกคัดชื่อออกด้วยเหตุไม่ส่งเงิน หรือส่งเงินไม่ทันตามกำหนดเวลา หรือด้วยเหตุอื่นใด ได้ดังต่อไปนี้

(1) ยื่นอุทธรณ์ตามแบบที่สมาคมกำหนดและชำระเงินสงเคราะห์ล่วงหน้าที่ศูนย์ประสานงานที่ตนสังกัด ภายในระยะเวลา 30 วัน นับแต่วันที่สมาคมคัดชื่อออก

(2) สมาคมจะพิจารณาการรับอุทธรณ์เฉพาะผู้ที่มีคุณสมบัติตามเงื่อนไข และหลักเกณฑ์ที่กำหนดในประกาศ ระเบียบ และข้อบังคับเท่านั้น สิทธิตามข้อบังคับมีผลเมื่อสมาคมแจ้งการอนุมัติคืนสภาพสมาชิกแล้ว

(3) สมาคมจะนับสมาชิกที่ผ่านการอนุมัติในข้อ (2) เข้าเป็นจำนวนสมาชิกภายใน 30 วันนับแต่วันที่สมาคมได้รับหนังสือยื่นอุทธรณ์

หมวด 4
การขอรับเงินสงเคราะห์ และการจ่ายเงินสงเคราะห์

ข้อ 17. **การขอรับเงินสงเคราะห์** เมื่อเจ้าหน้าที่ศูนย์ประสานงานรับแจ้งการเสียชีวิตให้ดำเนินการดังต่อไปนี้

(1) รับเรื่องและแจ้งวิธีปฏิบัติและเอกสารประกอบให้ผู้ขอรับเงินสงเคราะห์ทราบ

(2) แจ้งการเสียชีวิตให้สมาคมทราบทันทีในวันที่รับแจ้งทางโทรสาร หรือ E-mail ของสมาคม

(3) ให้ผู้ขอรับเงินสงเคราะห์ยื่นเอกสารตามแบบที่สมาคมกำหนดให้ครบถ้วน

(4) ตรวจสอบเอกสาร และเสนอเรื่องให้ผู้จัดการ ประธานกรรมการศูนย์ประสานงาน ลงนามรับรอง

(5) ส่งเอกสารให้สมาคมเพื่อขอรับเงินสงเคราะห์โดยมิชักช้า

การขอรับเงินสงเคราะห์ ผู้รับเงินสงเคราะห์อาจขอรับเฉพาะเงินค่าจัดการศพก่อน และขอรับเงินสงเคราะห์ภายหลัง หรือขอรับค่าจัดการศพและสงเคราะห์ครอบครัวในคราวเดียวกันก็ได้

ข้อ 18. **การจ่ายเงินสงเคราะห์ให้แก่ผู้รับเงินสงเคราะห์ หรือบุคคลในครอบครัวสมาชิก** สมาคมมอบหมายให้ศูนย์ประสานงานเป็นธุระจัดการเกี่ยวกับเงินสงเคราะห์ และดำเนินการดังต่อไปนี้

(1) เงินสงเคราะห์ที่จ่ายให้ผู้รับเงินสงเคราะห์แบ่งเป็น 2 ส่วน ได้แก่

ก. **ค่าจัดการศพ** สมาคมจะจัดสรรเงินเพื่อสำรองจ่ายเป็นค่าจัดการศพไว้จำนวนหนึ่ง โดยพิจาณาตามขนาดของศูนย์ประสานงานเพื่อจ่ายให้แก่ผู้จัดการศพตามที่สมาชิกระบุ หรือบุคคลในครอบครัวสมาชิกตามข้อบังคับภายในระยะเวลาไม่เกิน 3 วัน นับแต่วันได้รับแจ้งการเสียชีวิตอัตราไม่เกิน 60,000 บาท หรือจ่ายในคราวเดียวเงินสงเคราะห์เต็มจำนวนภายใน 90 วัน นับแต่วันที่ได้รับแจ้งการเสียชีวิต

ข. **เงินสงเคราะห์** เป็นเงินที่เหลือจากการจ่ายเงินค่าจัดการศพ และหักค่าใช้จ่ายอัตราร้อยละ 4 แล้ว

(2) กรณีผู้เสียชีวิตมีภาระหนี้อยู่กับสหกรณ์ต้นสังกัดและผู้รับเงินสงเคราะห์หรือบุคคลในครอบครัวสมาชิกตามข้อบังคับสมาคมได้ลงลายมือชื่อยินยอมไว้ในหนังสือแสดงเจตนา ให้จ่ายชำระหนี้แก่สหกรณ์ต้นสังกัดก่อน หากมีเงินเหลือให้จ่ายแก่ผู้รับเงินสงเคราะห์หรือบุคคลในครอบครัวสมาชิกตามข้อบังคับสมาคม

(3) สมาคมจะหักเงินเพื่อเป็นค่าใช้จ่ายจากสงเคราะห์ตามกฎกระทรวงอัตราร้อยละ 4 และจัดสรรเป็นค่าใช้จ่ายสำหรับสมาคมและศูนย์ประสานงานสัดส่วน ดังนี้

ก. ค่าใช้จ่ายสำหรับศูนย์ประสานงาน อัตราร้อยละ 2 เว้นแต่ศูนย์ประสานงานที่ได้รับจัดสรรอัตราเจ้าหน้าที่สมาคม ปฏิบัติงานศูนย์ประสานงาน สมาคมสงวนสิทธิ์จัดสรรให้หลังจากหักค่าใช้จ่ายทุกรายการสำหรับเจ้าหน้าที่อัตรานั้นแล้ว

ข. ค่าดำเนินการของสมาคมอัตราร้อยละ 2 แบ่งเป็นค่าใช้จ่ายของสมาคมร้อยละ 1.50 และส่วนที่เหลือร้อยละ 0.50 จัดสรรคืนให้ศูนย์ประสานงานอัตราเท่ากัน ศูนย์ละ 5,000 บาท และจัดสรรส่วนที่เหลือให้อีกตามสัดส่วนจำนวนสมาชิกภายในเดือนกุมภาพันธ์ของปีถัดไป

ข้อ 19. **การจ่ายเงินให้ผู้รับเงินสงเคราะห์** ศูนย์ประสานงานต้องดำเนินการโดยเร็วเมื่อได้รับเงินจากสมาคม และให้ผู้รับเงินลงนามในใบสำคัญรับเงินเพื่อส่งให้สมาคมไว้เป็นหลักฐาน

[3] ข้อ 20. **กระบวนการรับหรือโอนเงินระหว่างสมาคม และศูนย์ประสานงาน** เพื่อความสะดวกในการรับและโอนเงิน ให้ศูนย์ประสานงานดำเนินการดังนี้

(1) เปิดบัญชีเงินฝากในนาม " สมาคมฌาปนกิจสงเคราะห์สมาชิกชุมนุมสหกรณ์ออมทรัพย์ครูไทย ศูนย์ประสานงานสหกรณ์ออมทรัพย์.....จำกัด " ประเภทออมทรัพย์ และกระแสรายวัน กับ บมจ. ธนาคารกรุงไทย สาขาที่ศูนย์ประสานงานเห็นสมควร เพื่อรับเงินสงเคราะห์ และเงินค่าใช้จ่ายอื่นใดที่สมาคมโอนให้ศูนย์ประสานงาน

(2) เปิดบัญชีเงินฝากในนาม " สมาคมฌาปนกิจสงเคราะห์สมาชิกชุมนุมสหกรณ์ออมทรัพย์ครูไทย ศูนย์ประสานงานสหกรณ์ออมทรัพย์.....จำกัด " ประเภทออมทรัพย์กับสหกรณ์ออมทรัพย์ต้นสังกัดของสมาชิก 2 บัญชี เพื่อการดังนี้

ก. บัญชีที่ 1 เพื่อรับเงินค่าสมัคร เงินค่าบำรุงรายปี และเงินสงเคราะห์ล่วงหน้า

ข. บัญชีที่ 2 เพื่อรับเงินรายได้และค่าใช้จ่ายทุกของศูนย์ประสานงานทุกรายการ

(3) การโอนเงินให้สมาคมทุกประเภทต้องดำเนินการด้วยระบบ **Bill Payment** เท่านั้น "

หมวด 5
วิธีปฏิบัติเกี่ยวกับการพัสดุ

ข้อ 21. เพื่อให้การดำเนินงานของศูนย์ประสานงานเป็นไปโดยความเรียบร้อย จึงกำหนดให้มีวิธีปฏิบัติเกี่ยวกับการพัสดุไว้ดังนี้

ข้อ 22. ในหมวดนี้

"**คณะกรรมการ**" หมายถึง คณะกรรมการศูนย์ประสานงานสมาคม

"**ประธาน**" หมายถึง ประธานกรรมการศูนย์ประสานงานสมาคม

"**ผู้จัดการ**" หมายถึง ผู้จัดการศูนย์ประสานงานของสมาคม

"**เจ้าหน้าที่พัสดุ**" หมายถึง เจ้าหน้าที่ศูนย์ประสานงานซึ่งได้รับมอบให้ปฏิบัติงานเกี่ยวกับการพัสดุ

"**พัสดุ**" หมายถึง วัสดุ ครุภัณฑ์ และสิ่งก่อสร้าง

"**การพัสดุ**" หมายถึง การซื้อ การจ้าง การซ่อมบำรุง การเก็บรักษา การเช่า การจำหน่าย การควบคุม และการดำเนินการอื่น ๆ ที่กำหนดไว้ในหมวดนี้

"**การซื้อ**" หมายถึง การจัดซื้อพัสดุทุกชนิด

"**การจ้าง**" หมายถึง การจ้างทำพัสดุ การจ้างทำของ และการจ้างเหมาบริการ

"**ผู้ซื้อ**" หมายถึง ผู้มีอำนาจในการสั่งซื้อในหมวดนี้

"**ผู้จ้าง**" หมายถึง ผู้มีอำนาจในการสั่งจ้างในนี้

[3] ข้อ 20 แก้ไขโดย ระเบียบ สสอค.ว่าด้วยศูนย์ประสานงาน สสอค.แก้ไขเพิ่มเติม(ฉบับที่ 2) พ.ศ.2559

การซื้อ หรือการจ้าง

ข้อ 21. การซื้อหรือการจ้าง กระทำได้ 2 วิธี ดังนี้

(1) **วิธีตกลงราคา**

(2) **วิธีสอบราคา**

ข้อ 22. การซื้อหรือจ้างโดยวิธีตกลงราคา ได้แก่การซื้อหรือจ้างครั้งหนึ่งวงเงินไม่เกิน 100,000 บาท

ข้อ 23. การซื้อหรือจ้างโดยวิธีสอบราคา ได้แก่ การซื้อหรือจ้างครั้งหนึ่งวงเงินเกินกว่า 100,000 บาท

ข้อ 24. การซื้อหรือการจ้างโดยวิธีตกลงราคา ให้เจ้าหน้าที่พัสดุตกลงราคากับผู้ขายหรือผู้รับจ้างโดยตรง เพื่อซื้อ หรือจ้างภายในวงเงินที่ได้รับความเห็นชอบจากผู้มีอำนาจ

ข้อ 25. การซื้อหรือจ้างโดยวิธีสอบราคา ให้จัดทำเอกสารประกาศสอบราคาโดยอย่างน้อยต้องมีเอกสารที่แสดงรายการ ดังต่อไปนี้

(1) คุณลักษณะเฉพาะของพัสดุที่ต้องการซื้อหรือจ้าง และจำนวนที่ต้องการ

(2) ใบเสนอราคาของผู้ขายหรือผู้รับจ้าง และให้ลงราคารวมทั้งสิ้นเป็นตัวเลขและต้องมีตัวหนังสือกำกับ

(3) กำหนดสถานที่ส่งมอบพัสดุและวันส่งมอบโดยประมาณ (สำหรับการซื้อ) หรือกำหนดวันที่จะเริ่มทำงานและวันแล้วเสร็จ (สำหรับการจ้าง) การแบ่งงวดงาน การจ่ายเงิน เงื่อนไขการจ่ายเงิน และอัตราค่าปรับ (ถ้ามี)

(4) ข้อสงวนสิทธิ หรือทรงไว้ซึ่งสิทธิที่จะงดซื้อหรือจ้าง หรือเลือกซื้อหรือจ้าง โดยไม่จำเป็นต้องเลือกผู้เสนอราคาต่ำสุดเสมอไป รวมทั้งจะพิจารณายกเลิกการสอบราคา

(5) ให้ผู้มีอำนาจพิจารณาแต่งตั้งกรรมการขึ้นมีจำนวนไม่น้อยกว่า 3 คน แล้วแต่กรณี ได้แก่

ก. คณะกรรมการเปิดซองสอบราคา และพิจารณาสอบราคา

ข. คณะกรรมการตรวจรับพัสดุ หรือ คณะกรรมการการตรวจการจ้าง

ในการซื้อหรือการจ้างคราวเดียวกัน ผู้ได้รับแต่งตั้งเป็นกรรมการได้เพียงคณะเดียว

ข้อ 26. **สัญญา และหลักประกันสัญญา** การซื้อหรือการจ้างทุกกรณี ให้เจ้าหน้าที่พัสดุจัดทำเอกสารขึ้นเป็นลายลักษณ์อักษรเพื่อเป็นหลักฐานไว้ เช่น สัญญาซื้อหรือสัญญาจ้าง หรือหลักประกันสัญญา(ถ้ามี)

กรณีการซื้อ หรือการจ้าง โดยวิธีตกลงราคา จะไม่ทำใบสั่งซื้อหรือใบสั่งจ้าง หรือสัญญาก็ได้

ข้อ 27. อำนาจในการซื้อหรือจ้าง กำหนดไว้ดังนี้

(1) ผู้จัดการศูนย์ประสานงาน ให้มีอำนาจสั่งซื้อ หรือจ้างได้วงเงินไม่เกิน 10,000 บาท

(2) ประธานกรรมการศูนย์ประสานงาน ให้มีอำนาจสั่งซื้อ หรือจ้างได้วงเงินไม่เกิน 100,000 บาท

(3) การซื้อหรือจ้าง วงเงินเกินกว่า 100,000 บาท ให้เป็นอำนาจคณะกรรมการศูนย์ประสานงาน

หมวด 6
การบริหารงานบุคคล

ข้อ 28. ให้คณะกรรมการศูนย์ประสานงานแต่งตั้ง หรือเสนอแต่งตั้งบุคคลเพื่อปฏิบัติงานตามความจำเป็น และหรืออาจกำหนดโครงสร้างงาน ดังนี้

(1) **โครงสร้างงาน** ประกอบด้วย

ก. งานธุรการ

ข. งานการเงินและบัญชี

ค. งานทะเบียนสมาชิก

(2) **บุคลากร** ประกอบด้วย

ก. ผู้จัดการศูนย์ประสานงาน

ข. เจ้าหน้าที่ศูนย์ประสานงาน

ข้อ 29. การแต่งตั้ง หรือเสนอแต่งตั้งบุคคลเพื่อเพื่อปฏิบัติงานตามข้อ 30 ศูนย์ประสานงานอาจเลือกวิธีปฏิบัติได้ตามความเหมาะสม เช่น

(1) ขอความอนุเคราะห์สหกรณ์ หรือสมาคมฌาปนกิจสงเคราะห์ต้นสังกัดสมาชิก อนุญาตให้เจ้าหน้าที่ของสหกรณ์ หรือสมาคมแล้วแต่กรณีมาปฏิบัติงานในตำแหน่งเจ้าหน้าที่ศูนย์ประสานงาน

(2) ศูนย์ประสานงานอาจจ้างบุคคลเพื่อเป็นเจ้าหน้าที่ศูนย์ประสานงานจากเงินค่าใช้จ่ายส่วนที่ได้รับจัดสรรจากสมาคมก็ได้

(3) ศูนย์ประสานงานขอกำหนดอัตรากำลังเจ้าหน้าที่สมาคม ปฏิบัติงานศูนย์ประสานงาน กรณีมีสมาชิกสมาคมจำนวน 3,500 รายขึ้นไป การขอกำหนดอัตราดำเนินการปีละ 1 ครั้ง หลักเกณฑ์วิธีการตามประกาศสมาคม

ข้อ 30. อัตราเงินเดือน ค่าจ้างให้กำหนดโดยพิจารณาจากรายได้ของศูนย์ประสานงาน หรือกำหนดอัตราดงนี้

(1) ปริญญาตรี อัตราขั้นต่ำ 15,750 บาท

(2) ประกาศนียบัตรวิชาชีพชั้นสูง อัตราขั้นต่ำ 14,190 บาท

(3) ประกาศนียบัตรวิชาชีพ หรือมัธยมศึกษาตอนปลาย อัตราขั้นต่ำ 9,850 บาท

ข้อ 31. การควบคุม บังคับบัญชาเจ้าที่หน้าที่ศูนย์ประสานงาน

(1) เจ้าหน้าที่ศูนย์ประสานงานตามข้อ 29 (1) การบังคับบัญชาให้เป็นไปโดยสหกรณ์ หรือสมาคมฌาปนกิจสงเคราะห์ต้นสังกัดสมาชิกของเจ้าหน้าที่รายนั้นแล้วแต่กรณี

(2) เจ้าหน้าที่ศูนย์ประสานงานตามข้อ 29 (2) การบังคับบัญชาให้ถือตามระเบียบสมาคมฌาปนกิจสงเคราะห์ชุมนุมสหกรณ์ออมทรัพย์ครูไทย ว่าด้วยเจ้าหน้าที่สมาคม พ.ศ. 2553 และแก้ไขเพิ่มเติม โดยอนุโลม

(3) เจ้าหน้าที่ศูนย์ประสานงานตามข้อ 29 (3) การบังคับบัญชาให้เป็นไปตามระเบียบสมาคมฌาปนกิจสงเคราะห์ชุมนุมสหกรณ์ออมทรัพย์ครูไทย ว่าด้วยเจ้าหน้าที่สมาคม พ.ศ. 2553 และแก้ไขเพิ่มเติม

หมวด 7
ค่าใช้จ่ายอำนวยการสำหรับศูนย์ประสานงาน และการใช้จ่ายเงิน

ข้อ 32. **เงินค่าใช้จ่ายอำนวยการของศูนย์ประสานงาน** ได้จาก

(1) เงินที่สมาคมจัดสรรให้จำนวนไม่เกินกึ่งหนึ่งของเงินค่าใช้จ่ายที่สมาคมหักจากเงินสงเคราะห์

(2) เงินค่าสมัคร และค่าบำรุงรายปี โดยสมาคมคืนให้ไม่เกินกึ่งหนึ่งของอัตราตามข้อบังคับ

(3) เงินบริจาค

(4) เงินรายได้อื่น

[4] ข้อ 33. เงิน**ค่าใช้จ่าย และการใช้จ่ายเงินของศูนย์ประสานงาน** เงินค่าใช้จ่ายที่ศูนย์ได้รับจากสมาคม **ถือเป็นเงินที่จ่ายขาด** เพื่อเป็นค่าใช้จ่ายจ่ายอำนวยการ หรือค่าใช้ทั่วไปของศูนย์ประสานงาน ซึ่งอาจปฏิบัติตามระเบียบสมาคมว่าด้วยการจ่ายเงินเบี้ยประชุม ค่าตอบแทน ค่าเบี้ยเลี้ยง ค่าพาหนะ หรือประโยชน์อื่นทำนองเดียวกันให้แก่กรรมการหรือเจ้าหน้าที่ศูนย์ประสานงาน พ.ศ.2557 และแก้ไขเพิ่มเติม หรือวิธีการอื่นใดตามที่คณะกรรมการศูนย์ประสานงานเห็นสมควรก็ได้

กำหนดอัตราการค่าใช้จ่ายอำนวยการ หรือค่าใช้จ่ายทั่วไปตามวรรคแรก ให้เป็นไปตามที่คณะกรรมการศูนย์ประสานงานเห็นสมควรโดยคำนึงถึงฐานะทางการเงิน และรายได้ของศูนย์ประสานงาน หรือ ตามอัตราที่สมาคมกำหนดไว้ ดังนี้

[4] ข้อ 33. แก้ไขโดย ระเบียบ สสอค.ว่าด้วยศูนย์ประสานงาน สสอค.แก้ไขเพิ่มเติม(ฉบับที่ 2) พ.ศ.2559

(1) **ค่าเบี้ยประชุม**

ก. กรรมการ และหรือบุคคลอื่นใด อัตราไม่เกินครั้งละ 1,000 บาท

ข. เจ้าหน้าที่ อัตราไม่เกินครั้งละ 600 บาท

(2) **ค่าพาหนะ** ให้เบิกจ่ายในลักษณะเหมาจ่าย ดังนี้

ก. ปฏิบัติงานในท้องที่จังหวัดที่ตั้งศูนย์ประสานงานเหมาจ่าย วันละ 500 บาท

ข. ปฏิบัติงานนอกเขตจังหวัดคำนวณตามระยะทางอัตรากิโลเมตรละ 4 บาท

(3) **ค่าเบี้ยเลี้ยง** ให้เบิกจ่ายในลักษณะเหมาจ่าย ดังนี้

ก. ปฏิบัติงานในท้องที่จังหวัดที่ตั้งศูนย์ประสานงาน เหมาจ่ายวันละ 500 บาท

ข. ปฏิบัติงานนอกเขตจังหวัดที่ตั้งศูนย์ประสานงาน เหมาจ่ายวันละ 1,000 บาท

(4) **ค่าเช่าที่พัก** ให้ เบิกจ่ายในลักษณะเหมาจ่ายต่อคืนไม่เกิน 1,200 บาท

(5) **ค่าตอบแทน** ให้จ่ายได้ตามความเหมาะสมของงานที่ปฏิบัติแต่ไม่เกินวันละ 500 บาท

(6) **ค่าลงทะเบียนประชุมอบรมหรือสัมมนา** ให้เบิกจ่ายเท่าที่จ่ายจริงตามที่ผู้จัดประชุม หรืออบรม หรือสัมมนากำหนด และหากมีการจัดที่พักให้จะเบิกค่าที่พักอีกไม่ได้

(7) **ค่าใช้จ่ายทั่วไป** เช่นค่าอาหารว่าง และค่าเครื่องดื่ม ค่าอาหารกลางวัน หรือค่าใช้จ่ายอื่นอัตราตาม ที่เห็นสมควร

การอนุมัติเบิกจ่าย ค่าใช้จ่ายอำนวยการ และค่าใช้จ่ายทั่วไป ให้เป็นอำนาจของประธานกรรมการศูนย์ประสานงาน หรือผู้ได้รับมอบหมาย

หมวด 8
การประชุมคณะกรรมการศูนย์ประสานงาน

[5]ข้อ 34. ให้ศูนย์ประสานงานจัดการประชุมเดือนละ 1 ครั้ง เพื่อประชุมคณะกรรมการเพื่อรับทราบผลการดำเนินงาน รายงานผลการตรวจสอบภายใน และพิจารณาเรื่องสำคัญตามที่สมาคมมอบหมาย โดยมีผู้ตรวจสอบภายในเข่าร่วมประชุมด้วยทุกครั้ง

ข้อ 35. คณะกรรมการการอาจจัดประชุมเร่งด่วนเป็นกรณีพิเศษได้ตามที่กรรมการเห็นสมควร

ข้อ 36. วิธีการประชุม อำนาจหน้าที่ของประธาน รองประธาน และเลขานุการ ให้ปฏิบัติตามระเบียบสมาคมฌาปนกิจสงเคราะห์สมาชิกชุมนุมสหกรณ์ออมทรัพย์ครูไทย ว่าด้วย การประชุม พ.ศ.2556 โดยอนุโลม

ข้อ 37. รายงานการประชุม ในการประชุมทุกครั้งต้องบันทึกเรื่องที่พิจารณาวินิจฉัยไว้ทั้งสิ้นในสมุดรายงานการประชุม และให้ประธานที่ประชุม กับเลขานุการ หรือกรรมการ แล้วแต่กรณีลงลายมือชื่อไว้เป็นสำคัญ

ข้อ 38. ให้จัดทำรายงานการประชุมไว้เป็นหลักฐาน และส่งสำเนาให้สมาคมทราบทุกเดือน

[6]ข้อ 39. ยกเลิก

[7]ข้อ 40. ยกเลิก

“ หมวด 9
ผู้ตรวจสอบภายใน

ข้อ 41. ให้มีผู้ตรวจสอบภายในของศูนย์ประสานงาน จำนวนไม่เกิน 5 คน ประกอบด้วยประธาน 1 คน เลขานุการ 1 คน นอกนั้นเป็นผู้ตรวจสอบภายใน และให้มีวาระดำรงตำแหน่งคราวละ 1 ปี เท่ากับคณะกรรมการศูนย์ประสานงาน

[5]ข้อ 34. แก้ไขโดย ระเบียบ สสอค.ว่าด้วยศูนย์ประสานงาน สสอค.แก้ไขเพิ่มเติม(ฉบับที่ 2) พ.ศ.2559

[6]ข้อ 39. ยกเลิกโดย ระเบียบ สสอค.ว่าด้วยศูนย์ประสานงาน สสอค.แก้ไขเพิ่มเติม(ฉบับที่ 2) พ.ศ.2559

[7]ข้อ 40. ยกเลิกโดย ระเบียบ สสอค.ว่าด้วยศูนย์ประสานงาน สสอค.แก้ไขเพิ่มเติม(ฉบับที่ 2) พ.ศ.2559

ข้อ 42. ให้ศูนย์ประสานงานเสนอแต่งตั้งผู้ตรวจสอบภายในมาคราวเดียวกันกับการเสนอแต่งตั้งกรรมการศูนย์ประสานงาน

ข้อ 43. ผู้ตรวจอบภายในอาจได้จากผู้ตรวจสอบกิจการของสหกรณ์ หรือกรรมการศูนย์ประสานงาน หรือบุคคลอื่นใดตามที่ศูนย์ประสานงานเห็นสมควร

ข้อ 44. ให้ผู้ตรวจสอบภายในได้รับสิทธิ์ในการเบิกค่าใช้จ่ายต่าง ๆ เช่นเดี่ยวกับกรรมการศูนย์ประสานงาน

ข้อ 45. ให้ผู้ตรวจสอบภายในปฏิบัติงานตรวจสอบกิจการ และ รายงานผลการตรวจสอบต่อที่ประชุมกรรมการศูนย์ประสานงานทุกเดือน

“ บทเฉพาะกาล

[8] ข้อ 46. คณะกรรมการศูนย์ประสานงานที่ดำรงตำแหน่งอยู่ก่อนระเบียบนี้ ให้ดำรงตำแหน่งจนกว่าจะครบวาระ

[9] ข้อ 47. ให้นายกสมาคมรักษาการตามระเบียบนี้ ”

ประกาศ ณ วันที 25 ตุลาคม พ.ศ. 2559

(นายอุทัย ศรีเทพ)
นายกสมาคมฌาปนกิจสงเคราะห์
สมาชิกชุมนุมสหกรณ์ออมทรัพย์ครูไทย

[8] ข้อ 46 แก้ไขโดย ระเบียบ สสอค.ว่าด้วยศูนย์ประสานงาน สสอค.แก้ไขเพิ่มเติม(ฉบับที่ 2) พ.ศ.2559

[9] ข้อ 47 แก้ไขโดย ระเบียบ สสอค.ว่าด้วยศูนย์ประสานงาน สสอค.แก้ไขเพิ่มเติม(ฉบับที่ 2) พ.ศ.2559

ระเบียบสมาคมฌาปนกิจสงเคราะห์สมาชิกชุมนุมสหกรณ์ออมทรัพย์ครูไทย
ว่าด้วยผู้ตรวจการสมาคม พ.ศ. 2559

.....

โดยที่เป็นการสมควรกำหนดให้มีผู้ตรวจการสมาคมขึ้นในโครงสร้างการบริหารงานของสมาคมเพื่อทำหน้าที่ให้ความช่วยเหลือ แนะนำ และติดตามการปฏิบัติงานของศูนย์ประสานงานสมาคม อาศัยอำนาจตามความในข้อ 50 และ ข้อ 50 ทวิ แห่งข้อบังคับสมาคมฌาปนกิจสงเคราะห์สมาชิกชุมนุมสหกรณ์ออมทรัพย์ครูไทย พ.ศ.2553 และแก้ไขเพิ่มเติม ที่ประชุมคณะกรรมการดำเนินการชุดที่ 4 ในคราวประชุมครั้งที่ 9 /2559 เมื่อวันที่ 24 ธันวาคม 2559 จึงกำหนดระเบียบว่าด้วยผู้ตรวจการสมาคม ไว้ดังต่อไปนี้

ข้อ 1. ระเบียบนี้เรียกว่า " ระเบียบสมาคมฌาปนกิจสงเคราะห์สมาชิกชุมนุมสหกรณ์ออมทรัพย์ครูไทย ว่าด้วย ผู้ตรวจการสมาคม พ.ศ. 2559 "

ข้อ 2. บรรดาระเบียบ ประกาศ คำสั่ง แนวปฏิบัติ มติ ที่ขัดหรือแย้งกับระเบียบนี้ ให้ใช้ระเบียบนี้แทน

ข้อ 3. ระเบียบนี้ให้ใช้ตั้งแต่วันถัดไปนับแต่ประกาศ

ข้อ 4. ในระเบียบนี้

"สมาคม" หมายความว่า สมาคมฌาปนกิจสงเคราะห์สมาชิกชุมนุมสหกรณ์ออมทรัพย์ครูไทย

"นายกสมาคม" หมายความว่า นายกสมาคมฌาปนกิจสงเคราะห์สมาชิกชุมนุมสหกรณ์ออมทรัพย์ครูไทย

"คณะกรรมการ" หมายความว่า คณะกรรมการดำเนินการสมาคมฌาปนกิจสงเคราะห์สมาชิกชุมนุมสหกรณ์ออมทรัพย์ครูไทย

"ผู้จัดการ"หมายความว่า ผู้จัดการสมาคมฌาปนกิจสงเคราะห์สมาชิกชุมนุมสหกรณ์ออมทรัพย์ครูไทย

" ศูนย์ประสานงาน" หมายความว่า สถานที่ซึ่งสมาคมได้รับความอนุเคราะห์จากสหกรณ์ออมทรัพย์หรือสมาคมฌาปนกิจสงเคราะห์ต้นสังกัดของสมาชิก ให้เป็นจุดบริการเพื่ออำนวยความสะดวกแก่สมาชิกเกี่ยวกับเรื่องต่าง ๆ

" คณะกรรมการศูนย์ประสานงาน " หมายความว่า คณะบุคคลที่สมาคมประกาศแต่งตั้งและมอบหมายให้ช่วยอำนวยการในศูนย์ประสานงาน นั้น ๆ เพื่ออำนวยความสะดวกแก่สมาชิก

" บุคคลอื่นใด" หมายความว่า บุคคลที่สมาคมประกาศแต่งตั้งหรือมอบหมายให้ช่วยเหลืองานสมาคม ได้แก่ บุคคลทั่วไป สมาชิก อนุกรรมการของสมาคม กรรมการดำเนินการสหกรณ์ หรือผู้ตรวจการสมาคม หรือกรรมการดำเนินการสมาคมฌาปนกิจสงเคราะห์ หรือเจ้าหน้าที่สหกรณ์ หรือสมาคมฌาปนกิจสงเคราะห์ต้นสังกัดของสมาชิก

"ประธานศูนย์ประสานงาน" หมายความว่า ประธานคณะกรรมการศูนย์ประสานงานที่สมาคมประกาศแต่งตั้ง โดยให้มีอำนาจหน้าที่ตามที่ระบุไว้ในประกาศสมาคม

"เจ้าหน้าที่ศูนย์ประสานงาน" หมายความว่า เจ้าหน้าที่สมาคมปฏิบัติงานศูนย์ประสานงาน หรือผู้ที่ศูนย์ประสานงานแต่งตั้งให้เป็นเจ้าหน้าที่เพื่อปฏิบัติงานทั้งปวงของศูนย์ประสานงาน รวมทั้งงานเลขานุการของคณะกรรมการ และงานอื่นใดที่สมาคมมอบหมาย

"ผู้จัดการศูนย์ประสานงาน" หมายความว่า ผู้จัดการสหกรณ์ หรือสมาคมฌาปนกิจสงเคราะห์ต้นสังกัดของสมาชิกหรือบุคคลที่คณะกรรมการศูนย์ประสานงานเสนอให้สมาคมแต่งตั้งเป็นกรรมการและทำหน้าที่ผู้จัดการศูนย์ประสานงาน และหรืองานอื่นใดที่สมาคมมอบหมาย

"ผู้ตรวจการสมาคม " หมายความว่า ผู้ที่สมาคมแต่งตั้งและมอบหมายให้มีอำนาจหน้าที่ในการสอดส่องดูแลการปฏิบัติงานของศูนย์ประสานงาน รวมทั้งอำนาจหน้าที่ตามระเบียบสมาคมฌาปนกิจสงเคราะห์สมาชิกชุมนุมสหกรณ์ออมทรัพย์ครูไทยว่าด้วยผู้ตรวจการสมาคม พ.ศ. 2559

" ผู้รับการตรวจ" หมายความว่า ศูนย์ประสานงาน คณะกรรมการ และเจ้าหน้าที่ศูนย์ประสานงาน

" เขตปฏิบัติงาน" หมายความว่า เขตปฏิบัติงานที่สมาคมกำหนดให้ผู้ตรวจการสมาคมไปปฏิบัติงานโดยความเห็นชอบของคณะกรรมการดำเนินการ

หมวด 1
วัตถุประสงค์และขอบเขตของการตรวจการ

ข้อ 5. **วัตถุประสงค์ของการตรวจการ**

(1) เพื่อชี้แจง แนะนำ หรือทำความเข้าใจกับศูนย์ประสานงานและเจ้าหน้าที่ เกี่ยวกับแนวทางและการปฏิบัติงานหรือการจัดทำภารกิจตามนโยบายของสมาคม

(2) เพื่อตรวจติดตามว่ามีการปฏิบัติถูกต้องตาม ข้อบังคับ ระเบียบ แนวปฏิบัติ ประกาศและมติของ คณะกรรมการ

(3) เพื่อติดตามความก้าวหน้า ปัญหา และอุปสรรค รวมทั้งประเมินประสิทธิภาพประสิทธิผลและความคุ้มค่าในการปฏิบัติงาน

(4) เพื่อสดับตรับฟังทุกข์สุข ความคิดเห็น และความต้องการของศูนย์ประสานงาน

(5) เพื่อแสวงหาข้อเท็จจริง และสืบสวนเกี่ยวกับเหตุการณ์สำคัญที่เกิดขึ้นในศูนย์ประสานงาน

ข้อ 6 **ขอบเขตของการตรวจการ** เพื่อให้การปฏิบัติงานของผู้ตรวจการสำเร็จตามวัตถุประสงค์ จึงขอความร่วมมือให้ศูนย์ประสานงานอำนวยความสะดวกในด้านต่าง ตามสมควร เช่น

(1) ใบสมัคร และเอกสารประกอบการของสมาชิก

(2) ทะเบียนสมาชิก

(3) ระบบงานธุรการ การเงิน และบัญชี

(4) ตอบข้อซักถาม และแลกเปลี่ยนความคิดเห็น

หมวด 2
ผู้ตรวจการสมาคม

ข้อ 7. ให้สมาคมแต่งตั้ง ผู้ตรวจการสมาคมขึ้นคณะหนึ่งเพื่อช่วยปฏิบัติหน้าที่ในฐานะผู้สอดส่องดูแลแทนคณะกรรมการดำเนินการ และนายกสมาคม

การกำหนดเขตปฏิบัติงาน และจำนวนผู้ตรวจการสมาคมให้เป็นไปตามที่คณะกรรมการเห็นสมควรโดยคำนึงถึงภารกิจและประโยชน์ของสมาคมเป็นสำคัญ

ข้อ 8. ให้คณะกรรมการอำนวยการเสนอรายชื่อบุคคลที่มีคุณสมบัติตามข้อ 9 เขตปฏิบัติงานละ 2 คน ต่อที่ประชุมคณะกรรมการดำเนินการเพื่อพิจารณาคัดเลือกให้เหลือเขตปฏิบัติงานละ 1 คน เพื่อแต่งตั้งให้เป็นผู้ตรวจการสมาคม

ข้อ 9. ผู้ตรวจการสมาคมต้องเป็นผู้มีคุณสมบัติดังนี้

(1) มีคุณสมบัติทั่วไปตามข้อบังคับสมาคม ข้อ 42 และ

(2) เคยเป็นกรรมการสมาคม หรือผู้ตรวจสอบภายในของสมาคม หรืออนุกรรมการสมาคม หรือเจ้าหน้าที่สมาคมตำแหน่งไม่ต่ำกว่าหัวหน้าฝ่าย หรือที่ปรึกษาสมาคม

ข้อ10. การปฏิบัติหน้าที่และการพ้นจากหน้าที่ของผู้ตรวจการสมาคม

(1) ให้ผู้ตรวจการสมาคมมีวาระการปฏิบัติหน้าที่คราวละ 1 ปีบัญชีของสมาคม กรณีมีผู้ตรวจการสมาคมว่างลงก่อนครบวาระ สมาคมอาจแต่งตั้งบุคคลแทนที่ว่างลงก็ได้

(2) ผู้ตรวจการสมาคมจะพ้นจากหน้าที่ด้วยเหตุ ดังนี้

ก. ถึงแก่ความตาย

ข. ลาออก

ค. ครบวาระการปฏิบัติหน้าที่

ง. ที่ประชุมคณะกรรมการมีมติให้พ้นจากหน้าที่

ข้อ 11. เพื่อประสิทธิภาพในการปฏิบัติหน้าที่ของผู้ตรวจการสมาคม ให้สมาคมมอบหมายให้กรรมการคนใดคนหนึ่งทำหน้าที่เป็น **“หัวหน้าผู้ตรวจการสมาคม”**

หมวด 3
อำนาจหน้าที่ของผู้ตรวจการสมาคม

ข้อ 12. ให้ผู้ตรวจการสมาคม ปฏิบัติหน้าที่ในฐานะผู้สอดส่องดูแลแทนคณะกรรมการสมาคม และนายกสมาคม โดยมีอำนาจหน้าที่และกรอบภารกิจที่สำคัญ ได้แก่

(1) การออกตรวจเพื่อชี้แจงนโยบาย และการปฏิบัติงานของศูนย์ประสานงาน

(2) การออกตรวจเพื่อติดตามงาน รับทราบปัญหาอุปสรรค รวมทั้งตรวจสอบคุณภาพงาน

(3) การตรวจเยี่ยมศูนย์ประสานงานเพื่อให้ความช่วยเหลือแนะนำ ติดตามความก้าวหน้าและความสำเร็จ

(4) การออกตรวจเพื่อสืบสวนเฉพาะกรณี หรือสดับตรับฟังเหตุการณ์เมื่อได้รับการร้องเรียน หรือมีเหตุอันสมควร

(5) จัดทำรายงานการตรวจการเสนอที่ประชุมกรรมการดำเนินการทุกครั้งที่ออกปฏิบัติงาน

(6) ปฏิบัติงานอื่น ๆ ตามที่สมาคมมอบหมาย

ข้อ 13. ค่าใช้จ่ายสำหรับผู้ตรวจการสมาคมให้ถือปฏิบัติเช่นเดียวกับระเบียบว่าด้วยการจ่ายเงินค่าเบี้ยประชุม ค่าพาหนะ ค่าเช่าที่พักหรือประโยชน์อื่นทำนองเดียวกันให้แก่บุคคลอื่นใดที่ทำประโยชน์ให้แก่สมาคม พ.ศ.2557 โดยอนุโลม

บทเฉพาะกาล

ข้อ 14. เพื่อให้การแต่งตั้ง การกำหนดเขตปฏิบัติงาน และกำหนดอัตราค่าใช้จ่ายสำหรับผู้ตรวจการเป็นไปด้วยความเรียบร้อย เหมาะสม จึงให้คณะกรรมการสมาคม ดำเนินการให้เป็นไปตามระเบียบนี้ภายใน 30 วันนับแต่วันประชุมใหญ่สามัญประจำปีบัญชี 2559

ข้อ 15. ให้นายกสมาคมรักษาการตามระเบียบนี้

ประกาศ ณ วันที่ 26 ธันวาคม พ.ศ. 2559

(นายอุทัย ศรีเทพ)
นายกสมาคมฌาปนกิจสงเคราะห์
สมาชิกชุมนุมสหกรณ์ออมทรัพย์ครูไทย

กำหนดเขตปฏิบัติงานผู้ตรวจการสมาคม

สมาคมฌาปนกิจสงเคราะห์สมาชิกชุมนุมสหกรณ์ออมทรัพย์ครูไทย

ลำดับ	ที่ภาค	เขตปฏิบัติงาน	ที่	ศูนย์ประสานงาน สอ. .... จำกัด	ผู้ตรวจการสมาคม ผู้รับผิดชอบ
				ภาคเหนือ	
1	1	**เขตปฏิบัติงาน**	1	ครูแม่ฮ่องสอน	
2	2	**ที่ 1**	2	ข้าราชการกระทรวงศึกษาธิการเชียงใหม่	
3	3	**จำนวน 13 ศูนย์**	3	ครูเชียงใหม่	
4	4		4	มหาวิทยาลัยแม่โจ้	
5	5		5	ครูเชียงราย	
6	6		6	ครูกรมสามัญศึกษาจังหวัดเชียงราย	
7	7		7	ครูลำปาง	
8	8		8	ครูกรมสามัญศึกษาจังหวัดลำปาง	
9	9		9	ครูแพร่	
10	10		10	เครือข่ายพัฒนาชีวิตครูแพร่	
11	11		11	ครูลำพูน	
12	12		12	ครูพะเยา	
13	13		13	ครูน่าน	
14	14	**เขตปฏิบัติงาน**	1	ครูอุตรดิตถ์	
15	15	**ที่ 2**	2	ครูสุโขทัย	
16	16	**จำนวน 12 ศูนย์**	3	ครูพิษณุโลก	
17	17		4	ข้าราชการกระทรวงศึกษาธิการตาก	
18	18		5	ครูตาก	
19	19		6	ครูนครสวรรค์	
20	20		7	สามัญศึกษานครสวรรค์	
21	21		8	เพชรบูรณ์	
22	22		9	สามัญเพชรบูรณ์	
23	23		10	กำแพงเพชร	
24	24		11	ครูอุทัยธานี	
25	25		12	พิจิตร	
				ภาคตะวันออกเฉียงเหนือ	
26	1	**เขตปฏิบัติงาน**	1	ครูเลย	
27	2	**ที่ 3**	2	สามัญศึกษา จ. เลย	
28	3	**จำนวน 16 ศูนย์**	3	หนองบัวลำภู	

ลำดับ	ที่ภาค	เขตปฏิบัติงาน	ที่	ศูนย์ประสานงาน สอ. .... จำกัด	ผู้ตรวจการสมาคม ผู้รับผิดชอบ
29	4		4	ครูหนองคาย	
30	5		5	เสมาหนองคาย	
31	6		6	บึงกาฬ	
32	7		7	เสมาธรรมจักรอุดรธานี	
33	8		8	ครูสกลนคร	
34	9		9	ข้าราชการกระทรวงศึกษาธิการสกลนคร	
35	10		10	ครูนครพนม	
36	11		11	มัธยมศึกษานครพนม	
37	12		12	ครูขอนแก่น	
38	13		13	มหาวิทยาลัยมหาสารคาม	
39	14		14	ครูมหาสารคาม	
40	15		15	ครูกาฬสินธุ์	
41	16		16	เสมากาฬสินธุ์	
42	17	**เขตปฏิบัติงาน**	1	ครูมุกดาหาร	
43	18	**ที่ 4**	2	เครือข่ายพัฒนาชีวิตครูมุกดาหาร	
44	19	**จำนวน 15 ศูนย์**	3	ครูชัยภูมิ	
45	20		4	สามัญศึกษาจังหวัดชัยภูมิ	
46	21		5	ครูร้อยเอ็ด	
47	22		6	ครูศรีสะเกษ	
48	23		7	สามัญศึกษาร้อยเอ็ด	
49	24		8	สามัญศึกษาจังหวัดนครราชสีมา	
50	25		9	ครูบุรีรัมย์	
51	26		10	ครูกรมสามัญศึกษาจ. บุรีรัมย์	
52	27		11	ครูยโสธร	
53	28		12	ขรก. จ. อุบลราชธานี	
54	29		13	ครูสุรินทร์	
55	30		14	คุรุสัมพันธ์สุรินทร์	
56	31		15	อุดลศึกษาสุรินทร์	
				<u>ภาคกลาง</u>	
57	1	**เขตปฏิบัติงาน**	1	ครูชัยนาท	
58	2	**ที่ 5**	2	ครูลพบุรี	
59	3	**จำนวน 12 ศูนย์**	3	ครูพระนครศรีอยุธยา	
60	4		4	ครูสระบุรี	
61	5		5	ครูปทุมธานี	
62	6		6	ครูนครนายก	
63	7		7	ครูอ่างทอง	
64	8		8	ครูสิงห์บุรี	

ลำดับ	ที่ภาค	เขตปฏิบัติงาน	ที่	ศูนย์ประสานงาน สอ. .... จำกัด	ผู้ตรวจการสมาคม ผู้รับผิดชอบ
65	9		9	ครูสุพรรณบุรี	
66	10		10	ครูนนทบุรี	
67	11		11	ครูนครปฐม	
68	12		12	มหาวิทยาลัยศิลปากร	
69	13	**เขตปฏิบัติงาน**	1	ครูเพชรบุรี	
70	14	**ที่ 6**	2	ครูราชบุรี	
71	15	**จำนวน 13 ศูนย์**	3	ครูกรมสามัญศึกษาจังหวัดราชบุรี	
72	16		4	ครูสมุทรปราการ	
73	17		5	มหาวิทยาลัยหัวเฉียวเฉลิมพระเกียรติ	
74	18		6	ครูสมุทรสงคราม	
75	19		7	ครูสมุทรสาคร	
76	20		8	ชลบุรี	
77	21		9	ครูฉะเชิงเทรา	
78	22		10	ครูปราจีนบุรี	
79	23		11	ครูตราด	
80	24		12	ครูจันทบุรี	
81	25		13	ครูระยอง	
82	26	**เขตปฏิบัติงาน**	1	มหาวิทยาลัยเทคโนโลยีราชมงคล	
83	27	**ที่ 7**	2	สถาบันบัณฑิตพัฒนบริหารศาสตร์	
84	28	**จำนวน 13 ศูนย์**	3	พระจอมเกล้าลาดกระบัง	
85	29		4	มหาวิทยาลัยพระจอมเกล้าพระนครเหนือ	
86	30		5	มหาวิทยาลัยหอการค้าไทย	
87	31		6	มหาวิทยาลัยธุรกิจบัณฑิตย์	
88	32		7	ทันตแพทย์มหิดล	
89	33		8	โรงเรียนเอกชน	
90	34		9	ไฟฟ้านครหลวง	
91	35		10	การท่าเรือ	
92	36		11	พนักงานการประปา	
93	37		12	มหวิทยาลัยศรีนครินทรวิโรฒ	
94	38		13	สถาบันวิชาการป้องกันประเทศ	
				<u>ภาคใต้</u>	
95	1	**เขตปฏิบัติงาน**	1	ครูประจวบคิรีขันธ์	
96	2	**ที่ 8**	2	ครูมัธยมศึกษาประจวบคีรีขันธ์	
97	3	**จำนวน 10 ศูนย์**	3	ครูชุมพร	
98	4		4	ครูระนอง	
99	5		5	ครูพังงา	
100	6		6	ครูสุราษฎธานี	

ลำดับ	ที่ภาค	เขตปฏิบัติงาน	ที่	ศูนย์ประสานงาน สอ. .... จำกัด	ผู้ตรวจการสมาคม ผู้รับผิดชอบ
101	7		7	ครูกระบี่ .	
102	8		8	ครูนครศรีธรรมราช	
103	9		9	ครูภูเก็ต	
104	10		10	องค์การสวนยาง (สรท.)	
105	11	**เขตปฏิบัติงาน**	1	ครูตรัง	
106	12	**ที่ 9**	2	มหาลัยราชภัฏนครศรีธรรมราช	
107	13	**จำนวน 10 ศูนย์**	3	ครูพัทลุง	
108	14		4	ครูสงขลา	
109	15		5	มหาวิทยาลัยสงขลานครินทร์	
110	16		6	ครูนราธิวาส	
111	17		7	ครูปัตตานี	
112	18		8	ครูยะลา	
113	19		9	ครูสตูล	
114	20		10	มหาวิทยาลัยวลัยลักษณ์	

ระเบียบวาระที่ 5

เรื่อง พิจารณาอนุมัติงบดุลและบัญชีรายได้-รายจ่าย ประจำปี 2559

ระเบียบวาระที่ 5

เรื่อง พิจารณาอนุมัติงบดุล และบัญชีรายได้-รายจ่าย สำหรับปีบัญชี 2559

ข้อมูลนำเสนอ ระหว่างปีบัญชี 2559 สมาคมฌาปนกิจสงเคราะห์สมาชิกชุมนุมสหกรณ์ออมทรัพย์ครูไทย ดำเนินงานภายใต้ข้อบังคับอย่างเคร่งครัด โปร่งใส ตรวจสอบได้ และมุ่งประสิทธิผลของงานเป็นสำคัญ ส่งผลให้กิจการของสมาคมมีความก้าวหน้าตามเป้าหมาย ดังนั้นเพื่อเสนอ**งบดุล และบัญชีรายได้-รายจ่าย สำหรับปีบัญชี 2559** ต่อที่ประชุมใหญ่พิจารณา คณะกรรมการดำเนินการ ชุดที่ 4 ในคราวประชุมครั้งที่ 13/2559 เมื่อวันที่ 28 กุมภาพันธ์ 2560 จึงเสนอ **งบดุล และบัญชีรายได้-รายจ่าย สำหรับปีบัญชี 2559** ซึ่งผ่านการรับรองของผู้สอบบัญชีรับอนุญาตและคณะกรรมการดำเนินการได้รับรองแล้ว เพื่อพิจารณาดังต่อไปนี้

ข้อเสนอ **เพื่อพิจารณา อนุมัติงบดุล และบัญชีรายได้-ค่าใช้จ่ายสำหรับปีบัญชี 2559**

มติที่ประชุม อนุมัติงบดุล และบัญชีรายได้-ค่าใช้จ่ายสำหรับปีบัญชี 2559

รายงานของผู้สอบบัญชีรับอนุญาต

เสนอสมาชิก สมาคมฌาปนกิจสงเคราะห์สมาชิกชุมนุมสหกรณ์ออมทรัพย์ครูไทย

ความเห็น

ข้าพเจ้าได้ตรวจสอบงบการเงินของสมาคมฌาปนกิจสงเคราะห์สมาชิกชุมนุมสหกรณ์ออมทรัพย์ครูไทย ซึ่งประกอบด้วยงบดุล ณ วันที่ 31 ธันวาคม 2559 และงบรายได้ ค่าใช้จ่าย สำหรับปีสิ้นสุดวันเดียวกัน และหมายเหตุประกอบงบการเงินรวมถึงหมายเหตุสรุปนโยบายการบัญชีที่สำคัญ

ข้าพเจ้าเห็นว่างบการเงินข้างต้นนี้แสดงฐานะการเงินของ สมาคมฌาปนกิจสงเคราะห์สมาชิกชุมนุมสหกรณ์ออมทรัพย์ครูไทย ณ วันที่ 31 ธันวาคม 2559 และผลการดำเนินงาน สำหรับปีสิ้นสุดวันเดียวกัน โดยถูกต้องตามที่ควรในสาระสำคัญตามประกาศกระทรวงการพัฒนาสังคมและความมั่นคงของมนุษย์

เกณฑ์ในการแสดงความเห็น

ข้าพเจ้าได้ปฏิบัติงานตรวจสอบตามมาตรฐานการสอบบัญชี ความรับผิดชอบของข้าพเจ้าได้กล่าวไว้ในส่วนของความรับผิดชอบของผู้สอบบัญชีต่อการตรวจสอบงบการเงินในรายงานของข้าพเจ้า ข้าพเจ้ามีความเป็นอิสระจากสมาคมตามข้อกำหนดจรรยาบรรณของผู้ประกอบวิชาชีพบัญชีที่กำหนดโดยสภาวิชาชีพบัญชีในพระบรมราชูปถัมภ์ ในส่วนที่เกี่ยวข้องกับการตรวจสอบงบการเงิน และข้าพเจ้าได้ปฏิบัติตามความรับผิดชอบด้านจรรยาบรรณอื่นๆ ซึ่งเป็นไปตามข้อกำหนดเหล่านี้ ข้าพเจ้าเชื่อว่าหลักฐานการสอบบัญชีที่ข้าพเจ้าได้รับเพียงพอและเหมาะสมเพื่อใช้เป็นเกณฑ์ในการแสดงความเห็นของ

ความรับผิดชอบของผู้บริหารต่องบการเงิน

ผู้บริหารมีหน้าที่รับผิดชอบในการจัดทำและนำเสนองบการเงินเหล่านี้โดยถูกต้องตามที่ควรตามประกาศกระทรวงการพัฒนาสังคมและความมั่นคงของมนุษย์ และรับผิดชอบเกี่ยวกับการควบคุมภายในที่ผู้บริหารพิจารณาว่าจำเป็นเพื่อให้สามารถจัดทำงบการเงินที่ปราศจากการแสดงข้อมูลที่ขัดต่อข้อเท็จจริงอันเป็นสาระสำคัญไม่ว่าจะเกิดจากการทุจริตหรือข้อผิดพลาดในการจัดทำงบการเงิน ผู้บริหารรับผิดชอบในการประเมินความสามารถของสมาคมในการดำเนินงานต่อเนื่อง เปิดเผยเรื่องที่เกี่ยวกับการดำเนินงานต่อเนื่อง (ตามความเหมาะสม) และการใช้เกณฑ์การบัญชีสำหรับการดำเนินงานต่อเนื่องเว้นแต่ผู้บริหารมีความตั้งใจที่จะเลิกสมาคมหรือหยุดดำเนินงานหรือไม่สามารถดำเนินงานต่อเนื่องต่อไปได้

ความรับผิดชอบของผู้สอบบัญชีต่อการตรวจสอบงบการเงิน

การตรวจสอบของข้าพเจ้ามีวัตถุประสงค์เพื่อให้ได้ความเชื่อมั่นอย่างสมเหตุสมผลว่างบการเงินโดยรวมปราศจากการแสดงข้อมูลที่ขัดต่อข้อเท็จจริงอันเป็นสาระสำคัญหรือไม่ ไม่ว่าจะเกิดจากการทุจริตหรือข้อผิดพลาด และเสนอรายงานของผู้สอบบัญชีซึ่งรวมความเห็นของข้าพเจ้าอยู่ด้วย ความเชื่อมั่นอย่างสมเหตุสมผลคือความเชื่อมั่นในระดับสูงแต่ไม่ได้เป็นการรับประกันว่าการปฏิบัติงานตรวจสอบตามมาตรฐานการสอบบัญชีจะสามารถตรวจพบข้อมูลที่ขัดต่อข้อเท็จจริงอันเป็นสาระสำคัญที่มีอยู่ได้เสมอไป ข้อมูลที่ขัดต่อข้อเท็จจริงอาจเกิดจากการทุจริตหรือข้อผิดพลาดและถือว่ามีสาระสำคัญเมื่อคาดการณ์ได้อย่างสมเหตุสมผลว่ารายการที่ขัดต่อข้อเท็จจริงแต่ละรายการหรือทุกรายการรวมกันจะมีผลต่อการตัดสินใจทางเศรษฐกิจของผู้ใช้งบการเงินจากการใช้งบการเงินเหล่านี้

ในการตรวจสอบของข้าพเจ้าตามมาตรฐานการสอบบัญชี ข้าพเจ้าได้ใช้ดุลยพินิจและการสังเกตและสงสัยเยี่ยงผู้ประกอบวิชาชีพตลอดการตรวจสอบ การปฏิบัติงานของข้าพเจ้ารวมถึง

- ระบุและประเมินความเสี่ยงจากการแสดงข้อมูลที่ขัดต่อข้อเท็จจริงอันเป็นสาระสำคัญในงบการเงินไม่ว่าจะเกิดจากการทุจริตหรือข้อผิดพลาด ออกแบบและปฏิบัติงานตามวิธีการตรวจสอบเพื่อตอบสนองต่อความเสี่ยงเหล่านั้น และได้หลักฐานการสอบบัญชีที่เพียงพอและเหมาะสมเพื่อเป็นเกณฑ์ในการแสดงความเห็นของข้าพเจ้า ความเสี่ยงที่ไม่พบข้อมูลที่ขัดต่อข้อเท็จจริงอันเป็นสาระสำคัญซึ่งเป็นผลมาจากการทุจริตจะสูงกว่าความเสี่ยงที่เกิดจากข้อผิดพลาด เนื่องจากการทุจริตอาจเกี่ยวกับการสมรู้ร่วมคิด การปลอมแปลงเอกสารหลักฐาน การตั้งใจละเว้นการแสดงข้อมูล การแสดงข้อมูลที่ไม่ตรงตามข้อเท็จจริงหรือการแทรกแซงการควบคุมภายใน
- ทำความเข้าใจในระบบการควบคุมภายในที่เกี่ยวข้องกับการตรวจสอบ เพื่อออกแบบวิธีการตรวจสอบที่เหมาะสมกับสถานการณ์ แต่ไม่ใช่เพื่อวัตถุประสงค์ในการแสดงความเห็นต่อความมีประสิทธิผลของการควบคุมภายในของสมาคม
- ประเมินความเหมาะสมของนโยบายการบัญชีที่ผู้บริหารใช้และความสมเหตุสมผลของประมาณการทางบัญชีและการเปิดเผยข้อมูลที่เกี่ยวข้องซึ่งจัดทำขึ้นโดยผู้บริหาร
- สรุปเกี่ยวกับความเหมาะสมของการใช้เกณฑ์การบัญชีสำหรับการดำเนินงานต่อเนื่องของผู้บริหารและจากหลักฐานการสอบบัญชีที่ได้รับ สรุปว่ามีความไม่แน่นอนที่มีสาระสำคัญที่เกี่ยวกับเหตุการณ์หรือสถานการณ์ที่อาจเป็นเหตุให้เกิดข้อสงสัยอย่างมีนัยสำคัญต่อความสามารถของสมาคมในการดำเนินงานต่อเนื่องหรือไม่ ถ้าข้าพเจ้าได้ข้อสรุปว่ามีความไม่แน่นอนที่มีสาระสำคัญ ข้าพเจ้าต้องกล่าวไว้ในรายงานของผู้สอบบัญชีของข้าพเจ้าถึงการเปิดเผยที่เกี่ยวข้องในงบการเงิน หรือถ้าการเปิดเผยดังกล่าวไม่เพียงพอ ความเห็นของข้าพเจ้าจะเปลี่ยนแปลงไป ข้อสรุปของข้าพเจ้าขึ้นอยู่กับหลักฐานการสอบบัญชีที่ได้รับจนถึงวันที่ในรายงานของผู้สอบบัญชีของข้าพเจ้า อย่างไรก็ตาม เหตุการณ์หรือสถานการณ์ในอนาคตอาจเหตุให้สมาคมต้องหยุดการดำเนินงานต่อเนื่อง
- ประเมินการนำเสนอ โครงสร้างและเนื้อหาของงบการเงินโดยรวม รวมถึงการเปิดเผยว่างบการเงินแสดงรายการและเหตุการณ์ในรูปแบบที่ทำให้มีการนำเสนอข้อมูลโดยถูกต้องตามที่ควร

ข้าพเจ้าได้สื่อสารกับผู้บริหารเกี่ยวกับขอบเขตและช่วงเวลาของการตรวจสอบตามที่ได้วางแผนไว้ ประเด็นที่มีนัยสำคัญที่พบจากการตรวจสอบรวมถึงข้อบกพร่องที่มีนัยสำคัญในระบบการควบคุมภายในซึ่งข้าพเจ้าได้พบในระหว่างการตรวจสอบของข้าพเจ้า

ผู้สอบบัญชีที่รับผิดชอบงานสอบบัญชีและการนำเสนอรายงานฉบับนี้คือ

นางสาววีรณา ติรณะประกิจ

ผู้สอบบัญชีรับอนุญาต เลขทะเบียน 8766

เลขที่ 1599 ซ.กาญจนาภิเษก 008 แขวงบางแค เขตบางแค กรุงเทพฯ 10160

10 กุมภาพันธ์ 2560

แบบ ส.ฌ.ก.๙(๙/๒)

สมาคมฌาปนกิจสงเคราะห์สมาชิกชุมนุมสหกรณ์ออมทรัพย์ครูไทย (สสอค.)

งบดุล

ณ.วันที่ 31 ธันวาคม 2559

ทรัพย์สิน	หมายเหตุ	ปี 2559 (บาท)
ทรัพย์สินหมุนเวียน		
เงินสด		58,776.93
เงินฝากสถาบันการเงิน	4	68,855,209.42
เงินฝากสหกรณ์ที่เป็นศูนย์ประสานงาน	5	99,680.00
เงินรอเรียกคืนเงินสงเคราะห์ล่วงหน้า - สมาชิกสมทบ (5 กลุ่มวิชาชีพ)	6	10,271,822.79
เงินรอเรียกคืนเงินสงเคราะห์ล่วงหน้าไม่พอจ่าย (สมาชิก สสอค.)		311,800,408.61
เงินสำรองจ่ายค่าจัดการศพ		9,900,000.00
ทรัพย์สินหมุนเวียนอื่น	7	17,088,033.63
ทรัพย์สินไม่หมุนเวียน		
ที่ดิน		4,165,159.32
ยานพาหนะ		1,256,059.62
เครื่องใช้สำนักงาน		341,969.92
ค่าสิทธิการใช้ซอฟต์แวร์		1,363,434.43
สินทรัพย์ไม่หมุนเวียนอื่น	8	5,422,300.68
รวมทรัพย์สิน		**430,622,855.35**

หนี้สินและทุน		
หนี้สินหมุนเวียน		
เงินสงเคราะห์สมาชิกรับล่วงหน้า		95,513,127.51
เงินกองทุนสวัสดิการเพื่อการสงเคราะห์สมาชิก		40,601,632.52
เงินรอจ่ายคืนเงินสงเคราะห์		210,422,687.62
เงินรอจ่ายคืนเงินสงเคราะห์ - สมาชิกสมทบ (สสอต.)		11,567,835.01
หนี้สินหมุนเวียนอื่น	9	15,264,445.05
หนี้สินไม่หมุนเวียน		
สำรองบำเหน็จเจ้าหน้าที่		1,211,084.00
รวมหนี้สิน		**374,580,811.71**

	หมายเหตุ	ปี 2559 (บาท)
ทุน		
รายได้สูงกว่าค่าใช้จ่ายสะสม		49,325,458.66
รายได้สูงกว่ารายจ่าย ปี 59		6,716,584.98
รวมทุน		56,042,043.64
รวมหนี้สินและทุน		430,622,855.35

หมายเหตุประกอบงบการเงินเป็นส่วนหนึ่งของงบการเงินนี้

(ลงชื่อ).....

(นายอุทัย ศรีเทพ)

นายกสมาคมฌาปนกิจสงเคราะห์สมาชิก

ชุมนุมสหกรณ์ออมทรัพย์ครูไทย

(ลงชื่อ).....

(นายวิโรจน์ นคร)

เหรัญญิกสมาคมฌาปนกิจสงเคราะห์

สมาชิกชุมนุมสหกรณ์ออมทรัพย์ครูไทย

แบบ ส.ฌ.ก.๑๐(๑๐/๒)

สมาคมฌาปนกิจสงเคราะห์สมาชิกชุมนุมสหกรณ์ออมทรัพย์ครูไทย (สสอค.)

งบรายได้ ค่าใช้จ่าย

สำหรับปีสิ้นสุดวันที่ 31 ธันวาคม 2559

	ปี 2559 (บาท)	%
รายได้ :		
รายได้ค่าบำรุงรายปี	10,400,184.00	14.39
รายได้ค่าสมัครสมาชิก	321,560.00	0.44
รายได้เงินสงเคราะห์ศพหักไว้เป็นค่าใช้จ่ายตามกฎกระทรวง 4 %	52,665,700.34	72.86
ดอกเบี้ยเงินฝากธนาคาร	8,801,171.22	12.18
รายได้อื่นๆ	93,924.21	0.13
รวมรายได้	72,282,539.77	100.00
ค่าใช้จ่าย :		
เงินเดือนค่าจ้างและค่าจ้าง	6,761,838.00	10.31
ค่าล่วงเวลาเจ้าหน้าที่	201,829.00	0.31
ค่าประกันสังคมและเงินสมทบ	267,087.00	0.41
ค่าเครื่องแบบเจ้าหน้าที่	233,100.00	0.36
ค่าสวัสดิการเจ้าหน้าที่	425,376.00	0.65
ค่าตอบแทนผู้ทำคุณประโยชน์	2,057,920.00	3.14
ค่าใช้จ่ายเหมาจ่ายให้ศูนย์ประสานงาน	32,967,924.22	50.28
ค่าใช้จ่ายเหมาจ่ายให้ศูนย์ประสานงานสมาชิกสมทบ สสอต.	2,423,990.99	3.70
ค่าเบี้ยประชุม	1,496,900.00	2.28
ค่าเบี้ยเลี้ยง/พาหนะ/ที่พัก	4,658,530.00	7.11
ค่าตอบแทนผู้สอบกิจการ	73,500.00	0.11
ค่าวัสดุน้ำมัน	267,578.85	0.41
ค่ารับรอง	161,100.75	0.25
ค่าลงทะเบียนประชุมสัมนา	64,000.00	0.10
ค่าใช้จ่ายคอมพิวเตอร์	99,143.00	0.15
ค่าซ่อมแซมทรัพย์สิน	8,075.00	0.01
ค่าสาธารณูปโภค	400,186.00	0.61

สมาคมฌาปนกิจสงเคราะห์สมาชิกชุมนุมสหกรณ์ออมทรัพย์ครูไทย (สสอค.)
งบรายได้-ค่าใช้จ่าย (ต่อ)
สำหรับปีสิ้นสุดวันที่ 31 ธันวาคม 2559

	ปี 2559 (บาท)	%
ค่าเครื่องเขียนแบบพิมพ์และวัสดุ	747,533.62	1.14
ค่าโทรศัพท์	67,579.63	0.10
ค่าไปรษณียากร	268,062.00	0.41
ค่าธรรมเนียมธนาคารและสมุดเช็ค	202,698.34	0.31
ค่าใช้จ่ายในการประชุมใหญ่	1,395,843.50	2.13
ค่าใช้จ่ายในการประชุมใหญ่วิสามัญ	124,700.00	0.19
ค่าใช้จ่ายในการประชาสัมพันธ์	604,765.00	0.92
ค่าเบี้ยเลี้ยงพาหนะ (โครงการ)	3,255,017.29	4.96
ค่าใช้จ่ายเบ็ดเตล็ด (โครงการ)	20,000.00	0.03
ค่าวัสดุแบบพิมพ์ (โครงการ)	514,000.00	0.78
ค่าใช้จ่ายผู้สอบบัญชี	70,000.00	0.11
ค่าใช้จ่ายเกี่ยวกับภาษี	893,626.77	1.36
ค่าเบี้ยประกันภัย	50,174.20	0.08
ค่าใช้จ่ายเกี่ยวกับการฟ้องคดี	168,000.00	0.26
ค่าสำรองบำเหน็จเจ้าหน้าที่	670,653.00	1.02
ค่าปรับปรุงตกแต่งสำนักงาน	48,003.00	0.07
ค่าใช้จ่ายเบ็ดเตล็ด	273,076.13	0.42
ค่าธรรมเนียมอื่น	54,077.97	0.08
ค่าเสื่อมราคา	739,714.87	1.13
ค่าตัดสิทธิการใช้ซอฟต์แวร์	304,250.66	0.46
ค่าใช้จ่ายเหมาจ่ายโครงการเพิ่มจำนวนสมาชิก	2,526,100.00	3.85
รวมค่าใช้จ่าย	65,565,954.79	100.00
รายได้สูงกว่ารายจ่าย	6,716,584.98	10.24

สมาคมฌาปนกิจสงเคราะห์สมาชิกชุมนุมสหกรณ์ออมทรัพย์ครูไทย (สสอค.)

หมายเหตุประกอบงบการเงิน

สำหรับปี สิ้นสุดวันที่ 31 ธันวาคม 2559

1 . **ข้อความทั่วไป**

สมาคมฌาปนกิจสงเคราะห์สมาชิกชุมนุมสหกรณ์ออมทรัพย์ครูไทย (สสอค.) ตั้งอยู่ที่ชุมนุมสหกรณ์ออมทรัพย์แห่งประเทศไทย เลขที่ 199 หมู่ที่ 2 ถนนนครอินทร์ ตำบลบางสีทอง อำเภอบางกรวย จังหวัดนนทบุรี 11130

2 . **มูลฐานในการจัดทำงบการเงิน**

งบการเงินของสมาคมฯ จัดทำขึ้นตามรูปแบบที่กำหนดโดยประกาศกระทรวงการพัฒนาสังคมและความมั่นคงของมนุษย์ เรื่อง หลักเกณฑ์และวิธีการส่งสำเนาทะเบียนสมาชิก รายงานจำนวนเงินที่มีอยู่ในมือและในธนาคาร และสำเนางบดุลของสมาคมฌาปนกิจสงเคราะห์ซึ่งประกาศ ณ วันที่ 27 ธันวาคม พ.ศ. 2545 ตามพระราชบัญญัติการฌาปนกิจสงเคราะห์ พ.ศ. 2545

3 . **นโยบายการบัญชีที่สำคัญ**

- สมาคมฯรับรู้รายรับและค่าใช้จ่ายตามเกณฑ์คงค้าง
- ค่าเสื่อมราคาเครื่องใช้สำนักงานคำนวณโดยวิธีเส้นตรงตามอายุการใช้งานโดยประมาณของทรัพย์สินนั้น
- สิทธิการใช้ซอฟท์แวร์ตัดจ่ายตามอายะสิทธิการใช้ที่ได้รับโดยประมาณ

4 . **เงินฝากสถาบันการเงิน** ประกอบด้วย

	ปี 2559 (บาท)
เงินฝากธนาคาร ออมทรัพย์	22,279,264.99
เงินฝากธนาคาร กระแสรายวัน	14,770,448.57
เงินฝากสหกรณ์/ชุมนุมสหกรณ์ ออมทรัพย์	7,149.43
เงินฝากสหกรณ์/ชุมนุมสหกรณ์ ออมทรัพย์พิเศษ	1,798,346.43
เงินฝากสหกรณ์/ชุมนุมสหกรณ์ ใบรับฝากเงิน	30,000,000.00
รวม	**68,855,209.42**

5 . **เงินฝากสหกรณ์ที่เป็นศูนย์ประสานงาน** - ประกอบด้วย

	ปี 2559 (บาท)
สหกรณ์ออมทรัพย์ ม.ราชภัฏนครศรีธรรมราช จำกัด	99,680.00
รวม	**99,680.00**

6 . **เงินรอเรียกคืนเงินสงเคราะห์ล่วงหน้า - สมาชิกสมทบ (5 กลุ่ม วิชาชีพ)** ประกอบด้วย

	ปี 2559 (บาท)
สมาคมฌาปนกิจสงเคราะห์สมาชิกสหกรณ์ออมทรัพย์สถานประกอบการ	6,500,000.00
สมาคมฌาปนกิจสงเคราะห์สมาชิกสหกรณ์ออมทรัพย์ข้าราชการไทย	3,358,855.67
สมาคมฌาปนกิจสงเคราะห์สมาชิกสหกรณ์ออมทรัพย์รัฐวิสาหกิจ	412,967.12
รวม	**10,271,822.79**

7 . **ทรัพย์สินหนุมเวียนอื่น** ประกอบด้วย

	ปี 2559 (บาท)
เงินรอเรียกคืน	6,416,503.43
เงินทดรองจ่าย	7,025,873.67
เงินยืมทดรองกองทุนสวัสดิการเจ้าหน้าที่	3,000,000.00
ดอกเบี้ยค้างรับ	632,986.53
ค่าใช้จ่าย จนท.ศูนย์ฯรอเรียกคืน	12,670.00
รวม	**17,088,033.63**

8 . **ทรัพย์สินไม่หมุนเวียนอื่น** ประกอบด้วย

	ปี 2559 (บาท)
เงินประกัน	98,000.00
อาคารระหว่างก่อสร้าง	4,965,686.78
ค่าใช้จ่ายล่วงหน้าก่อสร้างอาคารสำนักงาน สฌ.สอ.	184,153.90
ค่าใช้จ่ายรอการตัดบัญชี	174,460.00
รวม	**5,422,300.68**

9 . **หนี้สินหมุนเวียนอื่น** ประกอบด้วย

	ปี 2559 (บาท)
เงินสมทบประกันสังคมผู้ประกันตน	23,795.00
คชจ.ศูนย์ประสานงานหักจากเงินสงเคราะห์ศพสมาชิก 0.5 % ค้างจ่าย	8,322,839.53
ภาษีหัก ณ ที่จ่ายค้างจ่าย	3,018.17
ภาษีเงินได้นิติบุคคลค้างจ่าย	600,404.77
เงินรอจ่ายคืนรอการตรวจสอบ	563,910.00
เงินรอจ่ายคืนกรณีรายงานการเสียชีวิตที่ไม่เป็นไปตามช่วงเวลากำหนด	3,230,979.25
เงินสงเคราะห์รับล่วงหน้ารอการอนุมัติ	370,318.00
ค่าใช้จ่ายค้างจ่าย	1,773,920.33
ค่าใช้จ่ายศูนย์(รับตรง)ค้างจ่าย	26,340.00
รายได้รับล่วงหน้า-ค่าสมัคร	36,360.00
รายได้รับล่วงหน้า-ค่าบำรุง	312,560.00
	15,264,445.05

สมาคมสมาคมฌาปนกิจสงเคราะห์สมาชิกชุมนุมสหกรณ์ออมทรัพย์ครูไทย

<u>หนังสือรับรอง</u>

วันที่ 10 กุมภาพันธ์ 2560

เรียน ผู้สอบบัญชี สมาคมสมาคมฌาปนกิจสงเคราะห์สมาชิกชุมนุมสหกรณ์ออมทรัพย์ครูไทย

ตามที่ท่านได้ตรวจสอบบัญชีของ สมาคมฌาปนกิจสงเคราะห์สมาชิกชุมนุมสหกรณ์ออมทรัพย์ครูไทย สำหรับปี สิ้นสุดวันที่ 31 ธันวาคม 2559 เพื่อแสดงความเห็นว่างบการเงินดังกล่าวแสดงฐานะการเงินและผลการดำเนินงาน ของ สมาคมฌาปนกิจสงเคราะห์สมาชิกชุมนุมสหกรณ์ออมทรัพย์ครูไทย โดยถูกต้องตามที่ควรในสาระสำคัญตามประกาศกระทรวงการพัฒนาสังคมและความมั่นคงของมนุษย์หรือไม่เพียงใด ข้าพเจ้าขอรับรองรายละเอียดอันเกี่ยวกับการตรวจสอบของท่านตามที่ข้าพเจ้าทราบและคิดว่าควรจะเป็น ดังต่อไปนี้

1. ข้าพเจ้าเป็นผู้รับผิดชอบในความถูกต้องของงบการเงินที่ท่านตรวจสอบ ซึ่งได้ทำขึ้นตามมาตรฐานการรายงานทางการเงิน และตามกฎหมายเกี่ยวกับการบัญชีที่เกี่ยวข้องกับสมาคมฌาปนกิจสงเคราะห์

2. ข้าพเจ้าได้จัดทำบัญชี เอกสารหลักฐาน ข้อมูลทางการเงิน และข้อมูลที่เกี่ยวข้องที่มีทั้งหมด ให้ท่านตรวจสอบครบถ้วนแล้ว

3. ในงวดบัญชีนี้ไม่มีเหตุการณ์ผิดปกติร้ายแรงใดๆเกิดขึ้น โดยจะมีผลกระทบกระเทือนอย่างเป็นสำคัญต่องบการเงิน รวมทั้งสมาคมฯได้ปฏิบัติตามพระราชบัญญัติการฌาปนกิจสงเคราะห์ พ.ศ.2545 ทุกประการ

4. สมาคมฯไม่ได้รับหนังสือแจ้งจากหน่วยราชการอันมีผลต่องบการเงิน เพราะมิได้ปฏิบัติตามข้อบังคับหรือกฎหมาย ซึ่งรวมถึงการถูกเรียกชดเชยหรือถูกประเมินภาษีอากร หรือมีหนี้สินที่อาจเกิดขึ้นในภายหน้า ซึ่งควรจะได้นำมาพิจารณาในการเปิดเผยในงบการเงินหรือใช้เป็นหลักเกณฑ์ในการตั้งสำรองค่าเสียหายที่อาจเกิดขึ้น

5. ข้อตกลงกับสถาบันการเงินเกี่ยวกับภาระผูกพันเงินฝากหรือข้อจำกัดการใช้เงินกู้ ได้บันทึกไว้โดยถูกต้องตามที่ควร หรือเปิดเผยไว้ในงบการเงินแล้ว (ถ้ามี)

6. ไม่มีการละเว้นการบันทึกรายการบัญชี

7. สมาคมฯมีกรรมสิทธิ์โดยสมบูรณ์ในสินทรัพย์ทั้งหมดของกิจการ ไม่มีสิทธิยึดหน่วงหรือจำนำหรือจำนอง หรือวางทรัพย์สินนั้นเป็นประกันหนี้ เว้นแต่ที่ได้เปิดเผยในงบการเงิน

8. ไม่มีการละเมิดสัญญาและข้อผูกพันต่างๆอันอาจมีผลกระทบต่องบการเงิน

9. นับแต่วันสิ้นปี ไม่มีเหตุการณ์ใดเกิดขึ้น หรือไม่ปรากฏข้อเท็จจริงใด ที่มีผลกระทบกระเทือนต่องบการเงิน หรือต้องเปิดเผยไว้ในงบการเงินอีก

ขอแสดงความนับถือ

(นายอุทัย ศรีเทพ)	(นายสุรศักดิ์ ยศปัญญา)
นายกสมาคมฌาปนกิจสงเคราะห์	ผู้จัดการสมาคมฌาปนกิจสงเคราะห์
สมาชิกชุมนุมสหกรณ์ออมทรัพย์ครูไทย	สมาชิกชุมนุมสหกรณ์ออมทรัพย์ครูไทย

ระเบียบวาระที่ 6

เรื่อง พิจารณาแผนงานและประมาณการรายได้-ค่าใช้จ่าย ประจำปี 2560

ระเบียบวาระที่ 6

เรื่อง พิจารณาแผนงานและประมาณการรายได้-ค่าใช้จ่าย ประจำปีบัญชี 2560

ข้อมูลนำเสนอ ด้วยคณะกรรมการดำเนินงานสมาคมได้จัดทำแผนงานและประมาณการรายได้-ค่าใช้จ่ายประจำปี 2560 เพื่อเป็นเครื่องมือในการดำเนินงานของสมาคมซึ่งต้องขอความเห็นชอบจากที่ประชุมใหญ่ การจัดทำแผนงานครั้งนี้ได้ผ่านการพิจารณาเบื้องต้นจากคณะกรรมการ และปรับปรุงแก้ไขในที่ประชุมระหว่างคณะกรรมการดำเนินการ ผู้ตรวจสอบภายในและเจ้าหน้าที่สมาคมแล้วเมื่อวันที่ 14 กุมภาพันธ์ 2560 และเสนอที่ประชุมคณะกรรมการดำเนินการในคราวประชุมครั้งที่ 13/2559 เมื่อวันที่ 28 กุมภาพันธ์ 2560 ซึ่งที่ประชุมเห็นชอบร่างแผนงานและประมาณการรายได้และค่าใช้จ่าย ประจำปีบัญชี 2560 ฉบับนี้แล้วจึงเสนอต่อที่ประชุมใหญ่เพื่อให้ข้อเสนอแนะและหรือปรับปรังปรุงก่อนนำไปใช้เป็นเครื่องมือสนับสนุนการปฏิบัติงาน เพื่อพัฒนาสมาคมฌาปนกิจสงเคราะห์สมาชิกชุมนุมสหกรณ์ออมทรัพย์ครูไทย สสอค. ให้เป็นองค์กรที่มีเสถียรภาพ ต่อไปนี้

ข้อเสนอ **เพื่อทราบ / พิจารณา**

มติที่ประชุม
1. เห็นชอบแผนกลยุทธ์ตามเสนอ
2. เห็นชอบประมาณการรายได้-ค่าใช้จ่ายทุกรายการ
3. เห็นชอบให้ถัวจ่ายทุกรายการ

แผนกลยุทธ์ และ
ประมาณการรายได้-รายจ่ายปี 2560
สมาคมฌาปนกิจสงเคราะห์สมาชิกชุมนุมสหกรณ์ออมทรัพย์ครูไทย

แผน (Plan) เป็นเครื่องมือของผู้บริหาร“**ทุกระดับ**”ซึ่งช่วยให้การตัดสินใจได้ถูกทิศทาง การวางแผนจึงเป็นกระบวนการ “**คิดก่อนทำ**”เพื่อกำหนดทิศทางและวิธีการทำงานให้เกิดผลสัมฤทธิ์ (ดีขึ้นกว่าเดิม) สิ่งที่ผู้บริหารต้องทำและสำคัญที่สุดคือ “**การตัดสินใจ**”ตัดสินแล้วดำเนินไปถูกทิศทางนำไปสู่ความสำเร็จ

ดังนั้น ผู้บริหารจึงต้องมี“**แผน**”เพื่อการตัดสินใจให้ถูกทิศทาง และกำหนดทางเลือก(alternatives) ที่เหมาะสมในรูป **ยุทธศาสตร์(Strategy)**ซึ่งเป็นแผนสำหรับอนาคต เป็นการกำหนดกรอบชี้นำการปฏิบัติร่วมกันอย่างสอดคล้องกับสภาวะแวดล้อมขององค์กร

จากเหตุผลดังกล่าว คณะกรรมการดำเนินการจึงให้ความสำคัญ และสร้าง**แผนกลยุทธ์**ขึ้นเพื่อเป็นเครื่องมือดำเนินงานให้สอดคล้องกับ **วิสัยทัศน์ พันธกิจ และวัตถุประสงค์** ของสมาคม แผนกลยุทธ์ฉบับนี้ ได้ผ่านกระบวนการ SWOTโดยผู้เกี่ยวข้อง ประกอบด้วย คณะกรรมการดำเนินการ ผู้ตรวจสอบภายใน เจ้าหน้าที่และที่ปรึกษาสมาคม เพื่อเสนอที่ประชุมใหญ่ทราบและให้ความเห็นชอบ ก่อนนำไปเป็นเครื่องมือบริหารงานได้อย่างมีประสิทธิภาพต่อไป

1.วิสัยทัศน์ Vision

“ สสอค. เป็นสวัสดิการของคนสหกรณ์ ที่เอื้ออาทร และห่วงใย ”

2. พันธกิจ Mission

สสอค. กำหนดพันธกิจให้สอดคล้องกับวิสัยทัศน์ โดยมุ่งจัดสวัสดิการเพื่อสงเคราะห์สมาชิกในกลุ่มสหกรณ์ออมทรัพย์อย่างมีประสิทธิภาพ โปร่งใส และเป็นธรรมดังนี้

พันธกิจที่ 1 เป็นองค์กรสวัสดิการ “การฌาปนกิจสงเคราะห์ ” สำหรับสมาชิกสหกรณ์ออมทรัพย์ในกลุ่มวิชาชีพครู

พันธกิจที่ 2 สร้างรากฐานความมั่นคงเพื่อเสริมศักยภาพการดำรงชีวิตของสมาชิก

พันธกิจที่ 3 สร้างหลักประกันเงินกู้ให้แก่สมาชิกสหกรณ์ออมทรัพย์ในกลุ่มวิชาชีพครู

พันธกิจที่ 4 สร้างกระบวนการพัฒนาองค์กรระดับประเทศอย่างมืออาชีพ

3. วัตถุประสงค์เชิงกลยุทธ์ Strategic objective

3.1 มุมมองด้านสังคม และการฌาปนกิจสงเคราะห์

(1) มีภาพลักษณ์ที่ดีในด้านการจัดสวัสดิการ และกิจกรรมทางสังคม

(2) จัดระบบสวัสดิการการฌาปนกิจสงเคราะห์ได้อย่างเหมาะสม โปร่งใส เป็นธรรม

(3) ร่วมมือกับเครือข่ายสมาคมฌาปนกิจสงเคราะห์เพื่อสร้างองค์กรนำในขบวนการ

3.2 มุมมองด้านการเงิน

(1) มีเงินสงเคราะห์(ล่วงหน้า)เพียงพอต่อการจ่ายเงินสงเคราะห์แก่ทายาทสมาชิก

(2) มีระบบการจัดเก็บเงินสงเคราะห์(ล่วงหน้า) หลายช่องทางและมีประสิทธิภาพ

(3) มีรายได้เพียงพอต่อการบริหารจัดการ

3.3 มุมมองด้านศูนย์ประสานงาน และสมาชิก

(1) มีกระบวนการสร้างความพึงพอใจ ความเชื่อมั่นให้แก่ศูนย์ประสานงาน และสมาชิก

(2) ให้บริการสมาชิกได้อย่างรวดเร็ว ถูกต้อง โปร่งใส และเป็นธรรม

(3) การเสริมองค์ความรู้ด้านการฌาปนกิจสงเคราะห์ให้แก่คณะกรรมการ และผู้ปฏิบัติงานในศูนย์ประสานงาน อย่างสม่ำเสมอ

3.4 มุมมองด้านกระบวนการภายใน

(1) มีการพัฒนาศักยภาพการบริหารจัดการในสำนักงานส่วนกลางและศูนย์ประสานงาน

(2) มีการนำวิธีวิจัยมาใช้เพื่อการพัฒนางาน สสอค.

(3) มีการจัดสวัสดิการให้เจ้าหน้าที่ผู้ปฏิบัติงานสำนักงานส่วนกลางและศูนย์ประสานงาน

3.5 มุมมองด้านองค์กรและการเรียนรู้

(1) มีระบบเทคโนโลยีสารสนเทศที่เหมาะสมกับภารกิจของ สสอค.

(2) สมรรถนะการทำงานของเจ้าหน้าที่ สสอค. อยู่ในระดับสูง

3.6 มุมมองด้านปัจจัยทางกายภาพสนับสนุนภารกิจองค์กร

(1) มีการจัดหาครุภัณฑ์ที่เพียงพอต่อการปฏิบัติงาน

(2) มีการปรับปรุงห้องปฏิบัติงาน ให้เหมาะสม และสะดวกต่อการปฏิบัติงาน

4. กลยุทธ์ (Strategic)

4.1 กลยุทธ์ด้านสังคม และการฌาปนกิจสงเคราะห์

(1) สร้างภาพลักษณ์ที่ดีทั้งด้านการสวัสดิการ และกิจกรรมทางสังคม

(2) จัดสวัสดิการการฌาปนกิจสงเคราะห์ที่เป็นระบบ เป็นธรรม และตรวจสอบได้

(3) เป็นองค์กรนำจัดตั้งสมาพันธ์สมาคมฌาปนกิจสงเคราะห์แห่งประเทศไทย โดยความร่วมมือของเครือข่ายสมาคมฌาปนกิจสงเคราะห์สหกรณ์ออมทรัพย์

4.2 กลยุทธ์ด้านการเงิน

(1) บริหารการจัดเก็บเงินสงเคราะห์(ล่วงหน้า) โดยกำหนดอัตราจัดเก็บที่เหมาะสม และเพียงพอต่อการจ่ายเงินสงเคราะห์

(2) กำหนดให้มีวิธีการชำระเงินสงเคราะห์(ล่วงหน้า)หลายช่องทางเพื่อความสะดวก

(3) กำหนดแผนบริหารค่าใช้จ่ายโดยประหยัดเพื่อให้เพียงพอต่อการบริหารงาน

4.3 กลยุทธ์ด้านศูนย์ประสานงาน และสมาชิก

(1) พัฒนาระบบบริหารจัดการให้ทันสมัย เพื่อสร้างความเชื่อมั่นและความพึงพอใจให้แก่สมาชิก และศูนย์ประสานงาน

(2) พัฒนาระบบบริการให้มีความสะดวก รวดเร็ว โปร่งใส และเป็นธรรม

(3) เสริมสร้างองค์ความรู้ด้านการฌาปนกิจสงเคราะห์ให้แก่คณะกรรมการ และผู้ปฏิบัติงานในศูนย์ประสานงาน

4.4 กลยุทธ์ด้านกระบวนการภายใน

(1) พัฒนางานธุรการโดยใช้ระบบงานสารบรรณและการจัดเก็บเอกสารอิเล็กทรอนิกส์

(2) สนับสนุนให้มีงานวิจัยเพื่อการพัฒนางาน สสอค.

(3) พัฒนาระบบสวัสดิการที่เหมาะสมสำหรับเจ้าหน้าที่ส่วนกลาง และศูนย์ประสานงาน

4.5 กลยุทธ์ด้านองค์กรและการเรียนรู้

(1) ใช้ระบบเทคโนโลยีสารสนเทศที่ทันสมัยเพื่อการพัฒนางานของ สสอค.

(2) ส่งเสริมให้มีการพัฒนาสมรรถนะของเจ้าหน้าที่ เพื่อรองรับการขยายงานของ สสอค.

4.6 กลยุทธ์ด้านปัจจัยทางกายภาพสนับสนุนภารกิจองค์กร

(1) จัดหาครุภัณฑ์ให้เพียงพอสำหรับสำนักงานส่วนกลาง และศูนย์ประสานงาน

(2) ปรับปรุงห้องปฏิบัติงานให้สะอาด สะดวก สวยงาม และเพียงพอต่อการปฏิบัติงาน

5. แผนงาน

5.1 **แผนงานด้านสังคม และการฌาปนกิจสงเคราะห์** ประกอบด้วยโครงการ ดังนี้

5.1.1 โครงการประชาสัมพันธ์เพื่อสร้างภาพลักษณ์องค์กร(1)

<u>ตัวชี้วัด</u>

(1) มีสื่อสิ่งพิมพ์ประชาสัมพันธ์

(1.1) แผ่นปลิวประชาสัมพันธ์ จำนวน 2 ครั้งครั้งละ 50,000 ฉบับ

(1.2) สสอค. นิวส์ จำนวน 2 ครั้ง ครั้งละ 25,000 ฉบับ

(2) ปฏิทินตั้งโต๊ะ จำนวน 5,500 เล่ม

(3) มีช่องทางเพื่อการประชาสัมพันธ์ไม่น้อยกว่า 3 ช่องทาง

<u>กิจกรรม</u>

(1) ผลิตแผ่นปลิวประชาสัมพันธ์แจกจ่ายไปยัง ศูนย์ประสานงาน

(2) ผลิต สสอค.นิวส์ แจกจ่ายไปยัง ศูนย์ประสานงาน

(3) ผลิตปฏิทินตั้งโต๊ะ จำนวน 5,500 เล่ม เพื่อแจกจ่ายไปยังผู้เกี่ยวข้อง

(4) จัดให้มีช่องทางประชาสัมพันธ์ ที่หลากหลาย ดังนี้

ก. จัดทำแผ่นป้ายประชาสัมพันธ์ จำนวน 120 แผ่น ขนาด 120*240

ข. ใช้ช่องทางประชาสัมพันธ์ผ่านสื่อ Line /Facebook/web-page

ค. ผลิตสื่อ สสอค.นิวส์เผยแพร่ทาง Line /web-page และสิ่งพิมพ์

<u>ค่าใช้จ่าย</u> 450,000 บาท

<u>ผู้รับผิดชอบ</u> คณะกรรมการอำนวยการ คณะกรรมการเสริมสร้างความเข้มแข็งและสื่อสารองค์กร

5.1.2 โครงการร่วมมือจัดตั้งสมาพันธ์สมาคมฌาปนกิจสงเคราะห์แห่งประเทศไทย(2)

<u>ตัวชี้วัด</u>

(1) จัดประชุมระดมแนวคิดจัดตั้งสมาพันธ์สมาคมฌาปนกิจสงเคราะห์ 1 ครั้ง

(2) มีคณะกรรมการชุดก่อตั้ง จำนวน 15 คน

(3) มีสถานที่ตั้งสมาพันธ์และมีเจ้าหน้าที่ปฏิบัติงาน

<u>กิจกรรม</u>

(1) จัดประชุมผู้นำสมาคมฌาปนกิจสงเคราะห์ในสหกรณ์ออมทรัพย์ครู100 คน เพื่อระดมแนวคิดจัดตั้งสมาพันธ์สมาคมฌาปนกิจสงเคราะห์

(2) แต่งตั้งกรรมการชุดก่อตั้ง 15 คน ครอบคลุมทุกภูมิภาค

(3) มอบหมายให้เจ้าหน้าที่ สสอค. เป็นเจ้าหน้าที่ชั่วคราว

<u>ค่าใช้จ่าย</u> 10,000 บาท

<u>ผู้รับผิดชอบ</u> คณะกรรมการอำนวยการ คณะกรรมการเสริมสร้างความเข้มแข็งและสื่อสารองค์กร

5.2 แผนงานด้านการเงิน ประกอบด้วยโครงการ ดังนี้

5.2.1 โครงการปรับปรุงระบบจัดการทางการเงิน(โครงการต่อเนื่อง) **(3)**

ตัวชี้วัด

(1) มีช่องทางชำระเงินสงเคราะห์ (ล่วงหน้า) อย่างน้อย 3 ช่องทาง

(2) ศูนย์ประสานงานส่งเงินสงเคราะห์ (ล่วงหน้า) ครบถ้วน ตรงตามกำหนด

(3) สมาคมใช้ระบบ **Internet Banking** เพื่อการจัดการทางการเงิน

(4) มีโปรแกรมระบบบัญชีที่เชื่อมโยงระหว่างศูนย์ประสานงานกับสำนักงานกลาง

กิจกรรม

(1) กำหนดรหัสบัญชีเพื่อการชำระเงินทางBill Payment บมจ.ธนาคารกรุงไทย และ การชำระเงินผ่านทางเคาน์เตอร์เซอร์วิสในร้านสะดวกซื้อเซเว่นอีเลเว่น โดยใช้เลขที่
บัตรประชาชน สำหรับสมาชิกรับตรง และสมาชิกที่ชำระเป็นเงินสดทุกราย

(2) กำหนดวิธีการใช้ระบบ **Internet Banking**เพื่อบริหารงานสมาคม

(3) กำหนดปฏิทินการเรียกเก็บเงินสงเคราะห์(ล่วงหน้า) ของศูนย์ประสานงาน สอดคล้องกับวันสิ้นปีบัญชีของสหกรณ์ตันสังกัดสมาชิก

(4) ติดตั้งโปรแกรมบัญชีเพื่อใช้งานในศูนย์ประสานงาน และเชื่อมต่อกับสำนักงานกลางผ่านทางอินเตอร์เน็ต

ค่าใช้จ่าย 50,000 บาท

ผู้รับผิดชอบ คณะกรรมการอำนวยการ

5.3 แผนงานด้านศูนย์ประสานงาน และสมาชิกประกอบด้วยโครงการ ดังนี้

5.3.1 โครงการยุทธศาสตร์เชิงรุก เพื่อเพิ่มจำนวนสมาชิก(4)

ตัวชี้วัด

(1) กรรมการ ออกนิเทศติดตาม เพื่อให้ความช่วยเหลือศูนย์ประสานงาน ในความรับผิดชอบของตนอย่างน้อย 3 ครั้ง ทุกรอบ 4 เดือน

(2) ศูนย์ประสานงานที่มีอัตราการเพิ่มสมาชิกร้อยละ 5 ไม่น้อยกว่า 60 แห่ง

(3) จำนวนสมาชิกเพิ่มขึ้นในรอบปี 2560 ไม่น้อยกว่า 15,000 ราย

กิจกรรม

(1) กำหนดช่วงเวลาออกปฏิบัติงานเป็น 3 ช่วง ดังนี้

ช่วงที่ 1 ระหว่าง เดือน มีนาคม – เมษายน 2560

ช่วงที่ 2 ระหว่าง เดือน กรกฎาคม – สิงหาคม 2560

ช่วงที่ 3 ระหว่าง เดือน ตุลาคม – พฤศจิกายน 2560

(2) แจ้งศูนย์ประสานงานเพื่อทราบกำหนดการและขอความร่วมมือ

(3) ผู้ออกนิเทศจัดทำรายงานสรุปผลการดำเนินงานหลังสิ้นสุดการปฏิบัติงาน ของแต่ละช่วงตามแบบที่สมาคมกำหนด

(4) ฝ่ายจัดการจัดทำสรุปรายงานผลเสนอที่ประชุมกรรมการดำเนินการ

(5) มอบเกียรติบัตรให้แก่ศูนย์ประสานงานที่สมาชิกเพิ่มเกินกว่าร้อยละ 5

(6) เงินค่าตอนแทนกรรมการและเจ้าหน้าที่โครงการยุทธศาสตร์เชิงรุกเพื่อเพิ่มจำนวนสมาชิก 150 บาท ต่อการเพิ่มสมาชิก 1 ราย

ค่าใช้จ่าย 1,500,000 บาท จำแนกดังนี้

1. ค่าตอนแทนกรรมการและเจ้าหน้าที่ศูนย์ประสานงาน ..... บาท
2. ค่าตอนแทนกรรมการและเจ้าหน้าที่ส่วนกลาง ..... บาท
3. ค่าใช้จ่ายทั่วไป ..... บาท

ผู้รับผิดชอบ คณะกรรมการอำนวยการ คณะกรรมการดำเนินการ

5.3.2 โครงการปรับปรุงประสิทธิภาพการให้บริการ (5)

ตัวชี้วัด

(1) นิเทศงาน และให้ความช่วยเหลือศูนย์ประสานงาน เป้าหมายทุกศูนย์

(2) มีการกำหนดมาตรการควบคุมภายในที่เป็นระบบ ชัดเจน

(3) เจ้าหน้าที่ศูนย์ประสานงานให้บริการอย่างมีประสิทธิภาพและได้รับการชมเชย

กิจกรรม

(1) จัดทีมนิเทศ และให้ความช่วยเหลือศูนย์ประสานงานเป้าหมาย(อัตราการเพิ่มสมาชิกในรอบปี 2558 ต่ำกว่า ร้อยละ 5

(2) วิเคราะห์กระบวนการเพื่อปรับลดขั้นตอนการขอรับเงินสงเคราะห์

(3) จัดประชุมเชิงปฏิบัติการพัฒนาเจ้าหน้าที่ สสอค.ให้ตระหนักรู้ในจิตบริการ **(Service Mind)**

ค่าใช้จ่าย 100,000 บาท

ผู้รับผิดชอบ คณะกรรมการอำนวยการผู้จัดการ และเจ้าหน้าที่ส่วนกลาง

5.3.3 โครงการประชุมสัมมนาคณะกรรมการและเจ้าหน้าที่ศูนย์ประสานงาน (6)

ตัวชี้วัด

(1) มีการประชุมสัมมนาเจ้าหน้าที่ศูนย์ประสานงานโดยใช้กิจกรรม Walk Rally

(2) **กรรมการและ** เจ้าหน้าที่ศูนย์ประสานงาน 400 คน ผ่านการอบรมหลักสูตรที่สมาคมกำหนด

กิจกรรม

(1) จัดกิจกรรม สร้างสรรค์เพื่อสร้างความคุ้นเคยระหว่างเจ้าหน้าที่

(2) **จัดหลักสูตรประชุมสัมมนาที่จำเป็น 3 เรื่อง ดังนี้**

หลักสูตรเฉพาะเจ้าหน้าที่

ก. ทบทวนการใช้โปรแกรมงานบัญชีสมาคม และปัญหาที่ต้องแก้ไข

ข. การใช้โปรแกรมงานสารบรรณและระบบจัดเก็บเอกสารอิเล็กทรอนิกส์

หลักสูตรร่วมกรรมการและเจ้าหน้าที่

ก. การปฏิบัติงานในภารกิจของศูนย์ประสานงานและปัญหาที่พบ

(3) กิจกรรมนันทนาการ

ค่าใช้จ่าย 1,600,000 บาท

ผู้รับผิดชอบ คณะกรรมการอำนวยการ คณะกรรมการกฎหมาย ข้อบังคับ ระเบียบและวิชาการ คณะกรรมการชมรมเจ้าหน้าที่ สสอค.

5.4 มุมมองด้านกระบวนการภายในประกอบด้วยโครงการ ดังนี้

5.4.1 .โครงการจัดเก็บเอกสารใบสมัครสมาชิก เข้าระบบจัดเก็บ(7)

ตัวชี้วัด

(1) สามารถดูไฟล์งานเอกสารการสมัครสมาชิกผ่านโปรแกรมจัดเก็บข้อมูล

(2) สมาคมสามารถเรียกสำเนา เอกสารประกอบการพิจารณาอนุมัติเงินสงเคราะห์ได้

กิจกรรม

(1) สแกนเอกสารใบสมัครสมาชิก สสอค. เข้าโปรแกรมระบบ E-document

(2)จัดหาผู้รับจ้าง สแกนเอกสาร และดำเนินการให้เสร็จในปี 2561

ค่าใช้จ่าย 540,000 บาท

ผู้รับผิดชอบ คณะกรรมการพัฒนาระบบเทคโนโลยีสารสนเทศ

5.4.2.โครงการปรับปรุงระบบฐานข้อมูลสมาชิก(8)

ตัวชี้วัด

(1) ข้อมูลสมาชิกถูกต้องสมบูรณ์

(2) สมาชิกสามารถเข้าถึงข้อมูลด้วยตนเองผ่านทางเว็บไซต์สมาคม

กิจกรรม

(1) บันทึกข้อมูลสมาชิกให้ครบถ้วนทุกรายการ ทุกคน ทุกศูนย์

(2) จัดหาผู้รับจ้างบันทึกข้อมูลเพื่อช่วยเหลือศูนย์ประสานงานที่มีสมาชิก ตั้งแต่ 1,000 คนขึ้นไป

(3) สนับสนุนให้ศูนย์ประสานงานที่มีสมาชิกต่ำกว่า 1,000 คน บันทึกข้อมูลเองโดย สสอค.สนับสนุนค่าใช้จ่ายรายละ 3 บาท

ค่าใช้จ่าย 200,000 บาท

ผู้รับผิดชอบ คณะกรรมการพัฒนาระบบเทคโนโลยีสารสนเทศ

5.4.3 โครงการจัดทำแผนปฏิบัติการ Action Plan(9)

ตัวชี้วัด

(1) จัดประชุมสัมมนาเพื่อจัดทำแผนปฏิบัติการ 1 ครั้ง

(2) ผู้เข้าประชุมสัมมนา 50 คน

(3) แผนปฏิบัติการ **Action Planปี พ.ศ. 2560**จำนวน 200 เล่ม

กิจกรรม

(1) จัดหลักสูตรประชุมสัมมนาที่จำเป็น 2 เรื่อง ดังนี้

ก. การเขียนแผนปฏิบัติการ และกรอบประมาณการรายได้ –ค่าใช้จ่าย ปี 2559

ข. แผนงาน โครงการที่จำเป็นสำหรับ ปี 2560

(2) ประชุมพิจารณาแผนงาน โครงการ

ค่าใช้จ่าย 500,000 บาท

ผู้รับผิดชอบ คณะกรรมการอำนวยการ

5.4.4 โครงการวิจัยเพื่อพัฒนางาน สสอค.(โครงการต่อเนื่อง)**(10)**

ตัวชี้วัด

(1) มีงานวิจัยที่สำเร็จแล้ว 1 เรื่อง

(2) มีการนำผลวิจัยไปใช้พัฒนางาน สสอค.

กิจกรรม

(1) มอบหมายให้คณะกรรมการอำนวยการวิเคราะห์และคัดเลือกข้อเสนอในงานวิจัยเพื่อเสนอกรรมการดำเนินการ

(2) นำผลวิจัยที่ศึกษาในปี 2559 เสนอคณะกรรมการดำเนินการให้ความเห็นชอบนำผลวิจัยไปใช้เพื่อพัฒนางาน

(3) สรุปผลการดำเนินงานข้อเสนอของงานวิจัย

ค่าใช้จ่าย (ไม่มีค่าใช้จ่าย)

ผู้รับผิดชอบ คณะกรรมการกฎหมาย ข้อบังคับ ระเบียบและวิชาการ

5.4.5โครงการสวัสดิการสำหรับเจ้าหน้าที่ผู้ปฏิบัติงานให้ สสอค. (11)

ตัวชี้วัด

(1) มีการจัดตั้งสหกรณ์ออมทรัพย์ หรือสหกรณ์บริการสำหรับเจ้าหน้าที่ผู้ปฏิบัติงานสมาคมฌาปนกิจสงเคราะห์

(2) มีสมาชิกก่อตั้งไม่น้อยกว่า 50 ราย

กิจกรรม

(1) เสนอขอความเห็นชอบคณะกรรมการดำเนินการเพื่ออนุมัติให้ดำเนินการ

(2) แต่งตั้งคณะทำงานเพื่อร่างข้อบังคับ ระเบียบ และจัดทำเอกสารเพื่อยื่นขอจดทะเบียนจัดตั้งสหกรณ์ต่อนายทะเบียนสหกรณ์(สหกรณ์จังหวัดนนทบุรี)

(3) จัดประชุมใหญ่ครั้งแรกและเลือกตั้งกรรมการดำเนินการสหกรณ์

(4) ขออนุมัติให้เจ้าหน้าที่ สสอค.ปฏิบัติงานในสหกรณ์ในระยะเริ่มแรก

ค่าใช้จ่าย (ไม่มีค่าใช้จ่าย)

ผู้รับผิดชอบ คณะกรรมการอำนวยการ

5.4.6 โครงการพัฒนาและสร้างแรงจูงใจสำหรับเจ้าหน้าที่ศูนย์ประสานงาน(12)

ตัวชี้วัด

(1) มีการประเมินผลงานศูนย์ประสานงาน และเจ้าหน้าที่ศูนย์ประสานงานดีเด่นเพื่อให้รางวัลปีละ 1 ครั้ง

(2) มอบเกียรติบัตร/รางวัล 3 ระดับ ได้แก่ ดีเด่น ดี และชมเชย

กิจกรรม

(1) ประชุมคณะกรรมการเพื่อกำหนดหลักเกณฑ์การประเมิน

(2) แจ้งศูนย์ประสานงานและเชิญชวนเข้าร่วมโครงการ

(3) ดำเนินการประเมินโดยพิจารณาจากการปฏิบัติงาน และงานที่ส่ง สสอค.

(4) สรุปและประเมินผลเพื่อมอบรางวัลในวันประชุมใหญ่สามัญประจำปี

ค่าใช้จ่าย 100,000 บาท

ผู้รับผิดชอบ คณะกรรมการกฎหมาย ข้อบังคับ ระเบียบและวิชาการ

5.5 แผนงานด้านองค์กรและการเรียนรู้ประกอบด้วยโครงการ ดังนี้

5.5.1 โครงการปรับปรุงระบบการให้บริการข้อมูลสำหรับสมาชิก(โครงการต่อเนื่อง) **(13)**

ตัวชี้วัด

(1) มีเว็บไซต์ที่ทันสมัย สวยงาม ข้อมูลครบถ้วน

(2) สมาชิกสามารถเข้าถึงข้อมูลด้วยตนเองผ่านทางเว็บไซต์สมาคม

(3) สสอค.มีช่องทางสื่อสาร ทาง Facebook และ Line เพิ่มช่องทางการให้ข้อมูลข่าวสารแก่สมาชิก

กิจกรรม

(1) ปรับปรุง Web Site สสอค.ให้ทันสมัย ตรงความต้องการการใช้งาน

(2) เพิ่มช่องทางการให้ข้อมูลข่าวสารโดยช่องทาง Facebook และ Line

(3) กำหนดให้มีเจ้าหน้าที่ดูแลWeb Site Facebook และ Lineเป็นการเฉพาะ

ค่าใช้จ่าย 150,000 บาท

ผู้รับผิดชอบ คณะกรรมการพัฒนาระบบเทคโนโลยีสารสนเทศ

5.5.2 โครงการพัฒนาศักยภาพการปฏิบัติงานของกรรมการและเจ้าหน้าที่ สสอค. (14)

ตัวชี้วัด

(1) พัฒนาศักยภาพกรรมการและเจ้าหน้าที่

(2) มีการส่งเจ้าหน้าที่ สสอค.ทุกคนเข้าอบรมหลักสูตรที่เป็นประโยชน์ต่อการพัฒนางาน สสอค. ปีละ 1 ครั้งอย่างน้อยคนละ 1 หลักสูตร

กิจกรรม

(1) อบรมและให้ความรู้เรื่องการติดตามนิเทศระบบงานศูนย์ประสานงานสำหรับกรรมการและเจ้าหน้าที่

(2) คณะกรรมการคัดเลือกหลักสูตรอบรมที่เป็นประโยชน์ต่อการพัฒนางานที่จัดโดยองค์กรอื่นในเขตกรุเทพมหานคร และปริมณฑล

(3) ส่งเจ้าหน้าที่เข้าอบรม คนละ 1 หลักสูตร

ค่าใช้จ่าย 65,000 บาท จำแนกดังนี้

- ค่าใช้จ่ายโครงการ ..... บาท
- ค่าใช้จ่ายปกติ .....บาท

ผู้รับผิดชอบ คณะกรรมการอำนวยการ

5.6 แผนงานด้านปัจจัย(ทางกายภาพ)สนับสนุนภารกิจองค์กรประกอบด้วยโครงการ ดังนี้

5.6.1 โครงการจัดหาครุภัณฑ์เพื่อการปฏิบัติงาน(15)

ตัวชี้วัด

(1) มีครุภัณฑ์การสื่อสาร (เครื่อง Tablet) สำหรับกรรมการและเจ้าหน้าที่ จำนวน 50 เครื่อง(1200*50= 60,000บาท)

(2) ครุภัณฑ์โต๊ะทำงานเจ้าหน้าที่ 5 ชุด

กิจกรรม

(1) จัดทำประมาณการรายจ่ายครุภัณฑ์ และค่าปรับปรุงห้องปฏิบัติงานเพื่อบรรจุในวาระการประชุมใหญ่สามัญประจำปี

(2) ดำเนินการจัดซื้อครุภัณฑ์ที่ผ่านความเห็นชอบจากที่ประชุมใหญ่

ค่าใช้จ่าย .....

ผู้รับผิดชอบ คณะกรรมการอำนวยการ

5.6.2 โครงการก่อสร้างอาคารสำนักงาน(โครงการร่วมระหว่าง สสอค.กับสส.ชสอ.)**(16)**

ตัวชี้วัด

(1) มีอาคารสำนักงานกรรมสิทธิ์ร่วมระหว่าง สสอค.กับสส.ชสอสัดส่วน 50:50

กิจกรรม

(1) เสนอหลักการ ประมาณการค่าก่อสร้าง และสัดส่วนกรรมสิทธิ์ร่วมระหว่าง สสอค.กับสส.ชสอสัดส่วน 50:50 ต่อที่ประชุมใหญ่เพื่อให้ความเห็นชอบ

(2) ดำเนินการร่วมกับ สส.ชสอ.ผ่านความเห็นชอบจากที่ประชุมใหญ่

ค่าใช้จ่าย ขอความเห็นชอบต่อที่ประชุมใหญ่ โดยตัดจ่ายจากเงินทุนของสมาคมเป็นค่าใช้จ่ายผูกพัน ปี 2559-2561

ผู้รับผิดชอบ คณะกรรมการอำนวยการ

****

วิสัยทัศน์ " สสอค. เป็นสวัสดิการของคนสหกรณ์ ที่เอื้ออาทร และห่วงใย "

พันธกิจที่ 1 เป็นองค์กรสวัสดิการ "การฌาปนกิจสงเคราะห์" สำหรับสมาชิกสหกรณ์ออมทรัพย์ในกลุ่มวิชาชีพครู

3. วัตถุประสงค์เชิงกลยุทธ์ Strategic objective

3.1 มุมมองด้านสังคม และการฌาปนกิจสงเคราะห์

(1) มีภาพลักษณ์ที่ดีในด้านการจัดสวัสดิการ และกิจกรรมทางสังคม

4. กลยุทธ์Strategic

4.1 กลยุทธ์ด้านสังคม และการฌาปนกิจสงเคราะห์

(1) สร้างภาพลักษณ์ที่ดีของ สสอค. ด้านสวัสดิการ และสังคม

5. แผนงานPlan

5.1 แผนงานด้านสังคม และการฌาปนกิจสงเคราะห์

5.1.1 โครงการประชาสัมพันธ์เพื่อสร้างภาพลักษณ์องค์กร (1)

ค่าใช้จ่าย 450,000 บาท

ผู้รับผิดชอบ คณะกรรมการอำนวยการ คณะกรรมการเสริมสร้างความเข้มแข็งและสื่อสารองค์กร

ตัวชี้วัด	กิจกรรม	ระยะเวลา
(1) มีสื่อสิ่งพิมพ์ประชาสัมพันธ์ (1.1) แผ่นปลิวประชาสัมพันธ์ จำนวน 2 ครั้งครั้งละ 50,000 ฉบับ	(1) ผลิตแผ่นปลิวประชาสัมพันธ์แจกจ่ายไปยังศูนย์ประสานงาน	ระยะที่ 1 ก.พ. 60 ระยะที่ 2 ก.ค. 60
(1.2) สสอค. นิวส์ จำนวน 2 ครั้ง ครั้งละ 25,000 ฉบับ	(2) ผลิต สสอค.นิวส์แจกจ่ายไปยังศูนย์ประสานงาน	ระยะที่ 1 เม.ย. 60 ระยะที่ 2 ต.ค. 60
(2) ปฏิทินตั้งโต๊ะ จำนวน 5,500 เล่ม	(3) ผลิตปฏิทินตั้งโต๊ะ จำนวน 5,500 เล่ม เพื่อแจกจ่ายไปยังผู้เกี่ยวข้อง	15-25 ธ.ค.60
(3) มีช่องทางเพื่อการประชาสัมพันธ์ไม่น้อยกว่า 3 ช่องทาง	(4) จัดให้มีช่องทางประชาสัมพันธ์ ที่หลากหลาย ดังนี้ ก. จัดทำแผ่นป้ายประชาสัมพันธ์ จำนวน 120 แผ่น ขนาด 120*240 ข. ใช้ช่องทางประชาสัมพันธ์ผ่านสื่อ Line /Facebook/web-page ค. ผลิตสื่อ สสอค.นิวส์เผยแพร่ทาง Line /web-page และสิ่งพิมพ์	มี.ค. 60

วิสัยทัศน์ " สสอค. เป็นสวัสดิการของคนสหกรณ์ ที่เอื้ออาทร และห่วงใย "

พันธกิจที่ 1 เป็นองค์กรสวัสดิการ "การฌาปนกิจสงเคราะห์ " สำหรับสมาชิกสหกรณ์ออมทรัพย์ในกลุ่มวิชาชีพครู

3. วัตถุประสงค์เชิงกลยุทธ์ Strategic objective

3.1 มุมมองด้านสังคม และการฌาปนกิจสงเคราะห์

(1) จัดระบบสวัสดิการการฌาปนกิจสงเคราะห์ได้อย่างเหมาะสม โปร่งใส เป็นธรรม

(2) ร่วมมือกับเครือข่ายสมาคมฌาปนกิจสงเคราะห์เพื่อสร้างองค์กรนำในขบวนการ

4. กลยุทธ์Strategic

4.1 **กลยุทธ์ด้านสังคม และการฌาปนกิจสงเคราะห์**

(1) จัดสวัสดิการการฌาปนกิจสงเคราะห์ที่เป็นระบบ เป็นธรรม และตรวจสอบได้

(2) เป็นองค์กรนำจัดตั้งสมาพันธ์สมาคมฌาปนกิจสงเคราะห์แห่งประเทศไทย โดยความ ร่วมมือของเครือข่ายสมาคมฌาปนกิจสงเคราะห์สหกรณ์ออมทรัพย์

5. แผนงานPlan

5.1 แผนงานด้านสังคม และการฌาปนกิจสงเคราะห์

5.1.2 โครงการร่วมมือจัดตั้งสมาพันธ์สมาคมฌาปนกิจสงเคราะห์แห่งประเทศไทย (2)

<u>ค่าใช้จ่าย</u> 10,000 บาท

<u>ผู้รับผิดชอบ</u> คณะกรรมการอำนวยการ คณะกรรมการเสริมสร้างความเข้มแข็งและสื่อสารองค์กร

ตัวชี้วัด	กิจกรรม	ระยะเวลา
(1) จัดประชุมระดมแนวคิดจัดตั้งสมาพันธ์สมาคมฌาปนกิจสงเคราะห์ 1 ครั้ง (2)มีคณะกรรมการชุดก่อตั้ง จำนวน 15 คน (3) มีสถานที่ตั้งสมาพันธ์และมีเจ้าหน้าที่ปฏิบัติงาน	(1) จัดประชุมผู้นำสมาคมฌาปนกิจสงเคราะห์ในสหกรณ์ออมทรัพย์ครู100 คน เพื่อระดมแนวคิดจัดตั้งสมาพันธ์สมาคมฌาปนกิจสงเคราะห์ (2)แต่งตั้งกรรมการชุดก่อตั้ง 15 คน ครอบคลุมทุกภูมิภาค (3) มอบหมายให้เจ้าหน้าที่ สสอค. เป็นเจ้าหน้าที่ชั่วคราว	15-30 มี.ค. 60

วิสัยทัศน์ " สสอค. เป็นสวัสดิการของคนสหกรณ์ ที่เอื้ออาทร และห่วงใย "

พันธกิจที่ 2 สร้างรากฐานความมั่นคงเพื่อเสริมศักยภาพการดำรงชีวิตของสมาชิก

3. วัตถุประสงค์เชิงกลยุทธ์ Strategic objective

3.2 มุมมองด้านการเงิน

(1) มีเงินสงเคราะห์(ล่วงหน้า)เพียงพอต่อการจ่ายเงินสงเคราะห์แก่ทายาทสมาชิก(3) มีรายได้เพียงพอต่อการบริหารจัดการ

(2) มีระบบการจัดเก็บเงินสงเคราะห์(ล่วงหน้า) หลายช่องทางและมีประสิทธิภาพ(4) มีระบบการตรวจสอบทางด้านการเงินเพื่อลดความเสี่ยง

4. กลยุทธ์Strategic

4.2 กลยุทธ์ด้านการเงิน

(1) บริหารการจัดเก็บเงินสงเคราะห์(ล่วงหน้า) โดยกำหนดอัตราจัดเก็บที่เหมาะสมและเพียงพอต่อการจ่ายเงินสงเคราะห์

(2) กำหนดให้มีวิธีการชำระเงินสงเคราะห์(ล่วงหน้า)หลายช่องทางเพื่อความสะดวก

(3) กำหนดแผนบริหารค่าใช้จ่ายโดยประหยัดเพื่อให้เพียงพอต่อการบริหารงาน

5. แผนงานPlan

5.2 แผนงานด้านการเงิน

5.2.1 โครงการพัฒนาระบบจัดการทางการเงิน (โครงการต่อเนื่อง) **(3)**

ค่าใช้จ่าย 50,000 บาท

ผู้รับผิดชอบ คณะกรรมการอำนวยการ

ตัวชี้วัด	กิจกรรม	ระยะเวลา
(1) มีช่องทางชำระเงินสงเคราะห์ (ล่วงหน้า) อย่างน้อย 3 ช่องทาง (2) ศูนย์ประสานงานส่งเงินสงเคราะห์ (ล่วงหน้า) ครบถ้วน ตรงตามกำหนด (3) สมาคมใช้ระบบ **Internet Banking** เพื่อการจัดการทางการเงิน (4) มีโปรแกรมระบบบัญชีที่เชื่อมโยงระหว่างศูนย์ประสานงานกับสำนักงานกลาง	(1) กำหนดรหัสบัญชีเพื่อการชำระเงินทาง Bill Payment บมจ.ธนาคารกรุงไทย และ การชำระเงินผ่านทางเคาน์เตอร์เซอร์วิสในร้าน 7-Eleven โดยใช้เลขที่บัตรประชาชน สำหรับสมาชิกรับตรง และสมาชิกที่ชำระเป็นเงินสดทุกราย (2) กำหนดวิธีการใช้ระบบ **Internet Banking**เพื่อบริหารงานสมาคม (3) กำหนดปฏิทินการเรียกเก็บเงินสงเคราะห์(ล่วงหน้า) ของศูนย์ประสานงานสอดคล้องกับวันสิ้นปีบัญชีของสหกรณ์ต้นสังกัดสมาชิก (4) ติดตั้งโปรแกรมบัญชีเพื่อใช้งานในศูนย์ประสานงาน และเชื่อมต่อกับสำนักงานกลางผ่านทางอินเตอร์เน็ต (5) ติดตามการติดตั้งโปรแกรมบัญชีเพื่อใช้งานศูนย์ประสานงานที่ยังไม่ดำเนินการเชื่อมต่อกับสำนักงานกลางผ่านทางอินเทอร์เน็ต (6) ตรวจสอบทางด้านการเงินของศูนย์ประสานงานผ่านระบบโปรแกรมบัญชี Express	ม.ค. – ธ.ค. 60

วิสัยทัศน์ " สสอค. เป็นสวัสดิการของคนสหกรณ์ ที่เอื้ออาทร และห่วงใย "

พันธกิจที่ 2 สร้างรากฐานความมั่นคงเพื่อเสริมศักยภาพการดำรงชีวิตของสมาชิก

3. วัตถุประสงค์เชิงกลยุทธ์ Strategic objective

3.3 มุมมองด้านศูนย์ประสานงาน และสมาชิก

(1) มีกระบวนการสร้างความพึงพอใจ ความเชื่อมั่นให้แก่ศูนย์ประสานงาน และสมาชิก

4. กลยุทธ์Strategic

4.3 กลยุทธ์ด้านศูนย์ประสานงาน และสมาชิก

(1) พัฒนาระบบบริหารจัดการให้ทันสมัย เพื่อสร้างความเชื่อมั่นและความพึงพอใจให้แก่สมาชิก และศูนย์ประสานงาน

5. แผนงานPlan

5.3 แผนงานด้านศูนย์ประสานงาน และสมาชิก

5.3.1 โครงการยุทธศาสตร์เชิงรุก เพื่อเพิ่มจำนวนสมาชิก(4)

<u>ค่าใช้จ่าย</u> 1,500,000 บาท จำแนกดังนี้

1. ค่าตอนแทนกรรมการและเจ้าหน้าที่ศูนย์ประสานงาน ..... บาท
2. ค่าตอนแทนกรรมการและเจ้าหน้าที่ส่วนกลาง ..... บาท
3. ค่าใช้จ่ายทั่วไป ..... บาท

<u>ผู้รับผิดชอบ</u> คณะกรรมการอำนวยการ คณะกรรมการดำเนินการการ

ตัวชี้วัด	กิจกรรม	ระยะเวลา
(1) กรรมการ ออกนิเทศติดตาม เพื่อให้ความช่วยเหลือศูนย์ประสานงานในความรับผิดชอบของตนอย่างน้อย 3 ครั้ง ทุกรอบ 4 เดือน (2) ศูนย์ประสานงานที่มีอัตราการเพิ่มสมาชิกร้อยละ 5 ไม่น้อยกว่า 60 แห่ง (3) จำนวนสมาชิกเพิ่มขึ้นในรอบปี 2560 ไม่น้อยกว่า 15,000 ราย	(1) กำหนดช่วงเวลาออกปฏิบัติงานเป็น 3 ช่วง ดังนี้ ช่วงที่ 1 ระหว่าง เดือน มีนาคม – เมษายน2560 ช่วงที่ 2 ระหว่าง เดือน กรกฎาคม – สิงหาคม2560 ช่วงที่ 3 ระหว่าง เดือน ตุลาคม – พฤศจิกายน 2560 (2) แจ้งศูนย์ประสานงานเพื่อทราบกำหนดการและขอความร่วมมือ (3) ผู้ออกนิเทศจัดทำรายงานสรุปผลการดำเนินงานหลังสิ้นสุดการปฏิบัติงานของแต่ละช่วงตามแบบที่สมาคมกำหนด (4) ฝ่ายจัดการจัดทำสรุปรายงานผลเสนอที่ประชุมกรรมการดำเนินการ (5) มอบเกียรติบัตร ให้แก่ศูนย์ประสานงานที่สมาชิกเพิ่มเกินกว่าร้อยละ 5 (6) เงินค่าตอนแทนกรรมการและเจ้าหน้าที่โครงการยุทธศาสตร์เชิงรุกเพื่อเพิ่มจำนวนสมาชิก 150 บาท ต่อการเพิ่มสมาชิก 1 ราย	ก.พ. 60 ชี้แจง มี.ค. 60เริ่มโครงการ ตามช่วงเวลา

วิสัยทัศน์ " สสอค. เป็นสวัสดิการของคนสหกรณ์ ที่เอื้ออาทร และห่วงใย "

พันธกิจที่ 2 สร้างรากฐานความมั่นคงเพื่อเสริมศักยภาพการดำรงชีวิตของสมาชิก

3. วัตถุประสงค์เชิงกลยุทธ์ Strategic objective

3.3 มุมมองด้านศูนย์ประสานงาน และสมาชิก

(1) มีกระบวนการสร้างความพึงพอใจ ความเชื่อมั่นให้แก่ศูนย์ประสานงาน และสมาชิก

(2) ให้บริการสมาชิกได้อย่างรวดเร็ว ถูกต้อง โปร่งใส และเป็นธรรม

4. กลยุทธ์Strategic

4.3 กลยุทธ์ด้านศูนย์ประสานงาน และสมาชิก

(1) พัฒนาระบบบริหารจัดการให้ทันสมัย เพื่อสร้างความเชื่อมั่นและความพึงพอใจให้แก่สมาชิก และศูนย์ประสานงาน

(2) พัฒนาระบบบริการให้มีความสะดวก รวดเร็ว โปร่งใส และเป็นธรรม

5. แผนงานPlan

5.3 แผนงานด้านศูนย์ประสานงาน และสมาชิก

5.3.2 โครงการปรับปรุงประสิทธิภาพการให้บริการ (5)

ค่าใช้จ่าย 100,000 บาท

ผู้รับผิดชอบ คณะกรรมการอำนวยการผู้จัดการ และเจ้าหน้าที่ส่วนกลาง

ตัวชี้วัด	กิจกรรม	ระยะเวลา
(1) นิเทศงาน และให้ความช่วยเหลือศูนย์ประสานงาน เป้าหมายทุกศูนย์ (2)มีการกำหนดมาตรการควบคุมภายในที่เป็นระบบ ชัดเจน (3) เจ้าหน้าที่ศูนย์ประสานงานให้บริการอย่างมีประสิทธิภาพและได้รับการชมเชย	(1) จัดทีมนิเทศคณะกรรมการอำนวยการ และให้ความช่วยเหลือศูนย์ประสานงานเป้าหมาย (อัตราการเพิ่มสมาชิกในรอบปี 2559 ต่ำกว่า ร้อยละ 5) (2)วิเคราะห์กระบวนการเพื่อปรับลดขั้นตอนการขอรับเงินสงเคราะห์ (3) จัดประชุมเชิงปฏิบัติการพัฒนาเจ้าหน้าที่ สสอค.ให้ตระหนักรู้ในจิตบริการ (Service Mind)	ม.ค. 60– มี.ค. 60

วิสัยทัศน์ " สสอค. เป็นสวัสดิการของคนสหกรณ์ ที่เอื้ออาทร และห่วงใย "

พันธกิจที่ 2 สร้างรากฐานความมั่นคงเพื่อเสริมศักยภาพการดำรงชีวิตของสมาชิก

3. วัตถุประสงค์เชิงกลยุทธ์ Strategic objective

3.3 มุมมองด้านศูนย์ประสานงาน และสมาชิก

(1) ให้บริการสมาชิกได้อย่างรวดเร็ว ถูกต้อง โปร่งใส และเป็นธรรม

4. กลยุทธ์Strategic

4.3 กลยุทธ์ด้านศูนย์ประสานงาน และสมาชิก

(1) พัฒนาระบบบริการให้มีความสะดวก รวดเร็ว โปร่งใส และเป็นธรรม

5. แผนงานPlan

5.3 แผนงานด้านศูนย์ประสานงาน และสมาชิก

5.3.3 โครงการประชุมสัมมนาคณะกรรมการและเจ้าหน้าที่ศูนย์ประสานงาน (6)

ค่าใช้จ่าย 1,600,000 บาท

ผู้รับผิดชอบ คณะกรรมการอำนวยการ คณะกรรมการกฎหมาย ข้อบังคับ ระเบียบและวิชาการ คณะกรรมการชมรมเจ้าหน้าที่ สสอค.

ตัวชี้วัด	กิจกรรม	ระยะเวลา
(1) มีการประชุมสัมมนาเจ้าหน้าที่ศูนย์ประสานงานโดยใช้กิจกรรม Walk Rally (2) **กรรมการและ** เจ้าหน้าที่ศูนย์ประสานงาน 400 คน ผ่านการอบรมหลักสูตรที่สมาคมกำหนด (3) กรรมการดำเนินการ อนุกรรมการ กรรมการทะเบียน ผู้ตรวจสอบกิจการที่ปรึกษา และเจ้าหน้าที่สมาคม	(1) จัดกิจกรรม สร้างสรรค์เพื่อสร้างความคุ้นเคยระหว่างเจ้าหน้าที่ (2) จัดหลักสูตรประชุมสัมมนาที่จำเป็น 3 เรื่อง ดังนี้ หลักสูตรเฉพาะเจ้าหน้าที่ศูนย์ประสานงาน ก. ทบทวนการใช้โปรแกรมงานบัญชีสมาคม และปัญหาที่ต้องแก้ไข ข. การใช้โปรแกรมงานสารบรรณและระบบจัดเก็บเอกสารอิเล็กทรอนิกส์ หลักสูตรร่วมกรรมการศูนย์ประสานงาน ก. การปฏิบัติงานในภารกิจของศูนย์ประสานงานและปัญหาที่พบ ข. พัฒนาบทบาทหน้าที่ของศูนย์ประสานงาน (3) กิจกรรมนันทนาการ	พ.ค. – มิ.ย.

วิสัยทัศน์ " สสอค. เป็นสวัสดิการของคนสหกรณ์ ที่เอื้ออาทร และห่วงใย "

พันธกิจที่ 4 สร้างและพัฒนาองค์กรสวัสดิการระดับประเทศอย่างมืออาชีพ

3. วัตถุประสงค์เชิงกลยุทธ์ Strategic objective

3.4 มุมมองด้านกระบวนการภายใน

(1) มีระบบเทคโนโลยีสารสนเทศที่เหมาะสมกับภารกิจของ สสอค.

4. กลยุทธ์Strategic

4.4 กลยุทธ์ด้านกระบวนการภายใน

(1) ใช้ระบบเทคโนโลยีสารสนเทศที่ทันสมัยเพื่อการพัฒนางานของ สสอค.

5. แผนงานPlan

5.4 แผนงานด้านกระบวนการภายใน

5.4.1 .โครงการจัดเก็บเอกสารใบสมัครสมาชิก เข้าระบบจัดเก็บ (7)

ค่าใช้จ่าย 540,000บาท

ผู้รับผิดชอบ คณะกรรมการพัฒนาระบบเทคโนโลยีสารสนเทศ

ตัวชี้วัด	กิจกรรม	ระยะเวลา
(1) สามารถดูไฟล์งานเอกสารการสมัครสมาชิกผ่านโปรแกรมจัดเก็บข้อมูล (2)สามารถเรียกสำเนา เอกสารประกอบการพิจารณาอนุมัติเงินสงเคราะห์ได้	(1) สแกนเอกสารใบสมัครสมาชิก สสอค.เข้าโปรแกรม E-Document (2)จัดหาผู้รับจ้าง สแกนเอกสาร และดำเนินการให้เสร็จปี 2561	ม.ค.60-ธ.ค.60

5.4.2 .โครงการปรับปรุงระบบฐานข้อมูลสมาชิก (8)

ค่าใช้จ่าย 200,000 บาท

ผู้รับผิดชอบ คณะกรรมการพัฒนาระบบเทคโนโลยีสารสนเทศ

ตัวชี้วัด	กิจกรรม	ระยะเวลา
(1) ข้อมูลสมาชิกถูกต้องสมบูรณ์ (2)สมาชิกสามารถเข้าถึงข้อมูลด้วยตนเองผ่านทางเว็บไซต์สมาคม	(1) บันทึกข้อมูลสมาชิกให้ครบถ้วนทุกรายการ ทุกคน ทุกศูนย์ (2)จัดหาผู้รับจ้างบันทึกข้อมูลช่วยเหลือศูนย์ประสานงานที่มีสมาชิก ตั้งแต่ 1,000 คน ขึ้นไป (3) สนับสนุนให้ศูนย์ประสานงานที่มีสมาชิกต่ำกว่า 1,000 คน บันทึกข้อมูลเอง โดย สสอค. สนับสนุนค่าใช้จ่ายรายละ 3 บาท	ม.ค.60-ธ.ค.60

5.4.3 โครงการจัดทำแผนปฏิบัติการ Action Plan (9)

ค่าใช้จ่าย 500,000บาท

ผู้รับผิดชอบ คณะกรรมการอำนวยการ

ตัวชี้วัด	กิจกรรม	ระยะเวลา
(1) จัดประชุมสัมมนาเพื่อจัดทำแผนปฏิบัติการ 1 ครั้ง (2)ผู้เข้าประชุมสัมมนา 50 คน (3) แผนปฏิบัติการ **Action Planปี พ.ศ. 2560**จำนวน 200 เล่ม	(1)จัดหลักสูตรประชุมสัมมนาที่จำเป็น 2 เรื่อง ดังนี้ ก. การเขียนแผนปฏิบัติการ +กรอบประมาณการรายได้ –ค่าใช้จ่าย ปี 2560 ข. แผนงาน โครงการที่จำเป็นสำหรับ ปี 2560 (2) ประชุมพิจารณาแผนงาน โครงการ	8-10 ม.ค. 60

วิสัยทัศน์ " สสอค. เป็นสวัสดิการของคนสหกรณ์ ที่เอื้ออาทร และห่วงใย "

พันธกิจที่ 2 สร้างรากฐานความมั่นคงเพื่อเสริมศักยภาพการดำรงชีวิตของสมาชิก

3. วัตถุประสงค์เชิงกลยุทธ์ Strategic objective

3.4 มุมมองด้านกระบวนการภายใน

(1) มีการนำวิธีวิจัยมาใช้เพื่อการพัฒนางาน สสอค.

4. กลยุทธ์ Strategic

4.4 กลยุทธ์ด้านกระบวนการภายใน

(1) สนับสนุนให้มีงานวิจัยเพื่อการพัฒนางาน สสอค.

5. แผนงานPlan

5.4 แผนงานด้านกระบวนการภายใน

5.4.4 โครงการวิจัยเพื่อพัฒนางาน สสอค.(โครงการต่อเนื่อง) **(10)**

ค่าใช้จ่าย (ไม่มีค่าใช้จ่าย)

ผู้รับผิดชอบ คณะกรรมการกฎหมาย ข้อบังคับ ระเบียบและวิชาการ

ตัวชี้วัด	กิจกรรม	ระยะเวลา
(1) มีงานวิจัยที่สำเร็จแล้ว 1 เรื่อง (2) มีการนำผลวิจัยไปใช้พัฒนางาน สสอค.	(1) มอบหมายให้คณะกรรมการอำนวยการวิเคราะห์และคัดเลือกข้อเสนอในงานวิจัยเพื่อเสนอกรรมการดำเนินการ (2) นำผลวิจัยที่ศึกษาในปี 2558 เสนอคณะกรรมการดำเนินการให้ความเห็นชอบนำผลวิจัยไปใช้เพื่อพัฒนางาน (4) สรุปผลการดำเนินงานข้อเสนอของงานวิจัย	

วิสัยทัศน์ " สสอค. เป็นสวัสดิการของคนสหกรณ์ ที่เอื้ออาทร และห่วงใย "

พันธกิจที่ 2 สร้างรากฐานความมั่นคงเพื่อเสริมศักยภาพการดำรงชีวิตของสมาชิก

3. วัตถุประสงค์เชิงกลยุทธ์ Strategic objective

3.4 มุมมองด้านกระบวนการภายใน

(1) มีการจัดสวัสดิการให้เจ้าหน้าที่ผู้ปฏิบัติงานสำนักงานส่วนกลางและศูนย์ประสานงาน

4. กลยุทธ์Strategic

4.4 กลยุทธ์ด้านกระบวนการภายใน

(1) พัฒนาระบบสวัสดิการที่เหมาะสมสำหรับเจ้าหน้าที่ส่วนกลาง และศูนย์ประสานงาน

5. แผนงานPlan

5.4 แผนงานด้านกระบวนการภายใน

5.4.5โครงการสวัสดิการสำหรับเจ้าหน้าที่ผู้ปฏิบัติงานให้ สสอค. (11)

ค่าใช้จ่าย (ไม่มีค่าใช้จ่าย)

ผู้รับผิดชอบ คณะกรรมการอำนวยการ

ตัวชี้วัด	กิจกรรม	ระยะเวลา
(1) มีการจัดตั้งสหกรณ์ออมทรัพย์ หรือสหกรณ์บริการสำหรับเจ้าหน้าที่ผู้ปฏิบัติงานสมาคมฌาปนกิจสงเคราะห์ (2)มีสมาชิกก่อตั้งไม่น้อยกว่า 50 ราย	(1) เสนอขอความเห็นชอบคณะกรรมการดำเนินการเพื่ออนุมัติให้ดำเนินการ (2) แต่งตั้งคณะทำงานเพื่อร่างข้อบังคับ ระเบียบ จัดทำวาระการประชุม และจัดทำเอกสารเพื่อยื่นขอจดทะเบียนจัดตั้งสหกรณ์ต่อนายทะเบียนสหกรณ์ (สหกรณ์จังหวัดนนทบุรี) (3) จัดประชุมใหญ่ครั้งแรกและเลือกตั้งกรรมการดำเนินการสหกรณ์ (4) ขออนุมัติให้เจ้าหน้าที่ สสอค.ปฏิบัติงานในสหกรณ์ในระยะเริ่มแรก	ม.ค. 60– ธ.ค. 60

วิสัยทัศน์ " สสอค. เป็นสวัสดิการของคนสหกรณ์ ที่เอื้ออาทร และห่วงใย "

พันธกิจที่ 2 สร้างรากฐานความมั่นคงเพื่อเสริมศักยภาพการดำรงชีวิตของสมาชิก

3. วัตถุประสงค์เชิงกลยุทธ์ Strategic objective

3.4 มุมมองด้านกระบวนการภายใน

(1) มีการจัดสวัสดิการให้เจ้าหน้าที่ผู้ปฏิบัติงานสำนักงานส่วนกลางและศูนย์ประสานงาน

4. กลยุทธ์Strategic

4.4 กลยุทธ์ด้านกระบวนการภายใน

(1) พัฒนาระบบสวัสดิการที่เหมาะสมสำหรับเจ้าหน้าที่ส่วนกลาง และศูนย์ประสานงาน

5. แผนงานPlan

5.4 แผนงานด้านกระบวนการภายใน

5.4.6 โครงการพัฒนาและสร้างแรงจูงใจสำหรับเจ้าหน้าที่ศูนย์ประสานงาน(12)

ค่าใช้จ่าย 100,000 บาท

ผู้รับผิดชอบ คณะกรรมการกฎหมาย ข้อบังคับ ระเบียบและวิชาการ

ตัวชี้วัด	กิจกรรม	ระยะเวลา
(1) มีการประเมินผลงานศูนย์ประสานงาน และเจ้าหน้าที่ศูนย์ประสานงานดีเด่น เพื่อให้รางวัลปีละ 1 ครั้ง (2) มอบเกียรติบัตร/รางวัล 3 ระดับ ได้แก่ ดีเด่น ดี และ ชมเชย (3) กำหนดขนาดศูนย์เป็น 3 ขนาด ได้แก่ ขนาดใหญ่ ขนาดกลาง ขนาดเล็ก	(1) ประชุมคณะกรรมการเพื่อกำหนดหลักเกณฑ์การประเมิน (2) แจ้งหลักเกณฑ์การประเมินศูนย์ประสานงาน (3) การ ประเมินผลงานโดยพิจารณาจากการปฏิบัติงาน และงานที่ส่ง สสอค. (4) สรุปและประเมินผลเพื่อมอบรางวัลในวันประชุมใหญ่สามัญประจำปี	เม.ย. 60 พ.ค.60 ก.ค.-ก.ย.60(ครั้งที่1) พ.ย.-ธ.ค.60(ครั้งที่2) ม.ค.-ก.พ.61

วิสัยทัศน์ " สสอค. เป็นสวัสดิการของคนสหกรณ์ ที่เอื้ออาทร และห่วงใย "

พันธกิจที่ 4 สร้างและพัฒนาองค์กรสวัสดิการระดับประเทศอย่างมืออาชีพ

3. วัตถุประสงค์เชิงกลยุทธ์ Strategic objective

3.5 มุมมองด้านองค์กรและการเรียนรู้

(1) มีระบบเทคโนโลยีสารสนเทศที่เหมาะสมกับภารกิจของ สสอค.

4. กลยุทธ์Strategic

4.5 กลยุทธ์ด้านองค์กรและการเรียนรู้

(1) ใช้ระบบเทคโนโลยีสารสนเทศที่ทันสมัยเพื่อการพัฒนางานของ สสอค.

5. แผนงานPlan

5.5 แผนงานด้านองค์กรและการเรียนรู้

5.5.1 โครงการปรับปรุงระบบการให้บริการข้อมูลสำหรับสมาชิก(โครงการต่อเนื่อง) **(13)**

ค่าใช้จ่าย 150,000 บาท

ผู้รับผิดชอบ คณะกรรมการพัฒนาระบบเทคโนโลยีสารสนเทศ

ตัวชี้วัด	กิจกรรม	ระยะเวลา
(1) มีเว็บไซต์ที่ทันสมัย สวยงาม ข้อมูลครบถ้วน (2) สมาชิกสามารถเข้าถึงข้อมูลด้วยตนเองผ่านทางเว็บไซต์สมาคม (3) สสอค.มีช่องทางสื่อสาร ทาง Facebook และ Line เพิ่มช่องทางการให้ข้อมูลข่าวสารแก่สมาชิก	(1) ปรับปรุง Web Site สสอค.ให้ทันสมัย ตรงความต้องการการใช้งาน (2) เพิ่มช่องทางการให้ข้อมูลข่าวสารโดยช่องทาง Facebook และ Line (3) กำหนดให้มีเจ้าหน้าที่ดูแล Web Site Facebook และ Line เป็นการเฉพาะ	ม.ค. 60 - ธ.ค. 60

วิสัยทัศน์ " สสอค. เป็นสวัสดิการของคนสหกรณ์ ที่เอื้ออาทร และห่วงใย "

พันธกิจที่ 2 สร้างรากฐานความมั่นคงเพื่อเสริมศักยภาพการดำรงชีวิตของสมาชิก

3. วัตถุประสงค์เชิงกลยุทธ์ Strategic objective

3.5 มุมมองด้านองค์กรและการเรียนรู้

(1) สมรรถนะการทำงานของเจ้าหน้าที่ สสอค. อยู่ในระดับสูง

4. กลยุทธ์Strategic

4.5 กลยุทธ์ด้านองค์กรและการเรียนรู้

(1) ส่งเสริมให้มีการพัฒนาสมรรถนะของเจ้าหน้าที่ เพื่อรองรับการขยายงานของ สสอค.

5. แผนงานPlan

5.5 แผนงานด้านองค์กรและการเรียนรู้

5.5.2 โครงการพัฒนาศักยภาพการปฏิบัติงานของกรรมการและเจ้าหน้าที่ สสอค. (14)

ค่าใช้จ่าย 65,000 บาทจำแนกดังนี้

1. ค่าใช้จ่ายโครงการ ..... บาท
2. ค่าใช้จ่ายปกติ ..... บาท

<u>ผู้รับผิดชอบ</u> คณะกรรมการอำนวยการ

ตัวชี้วัด	กิจกรรม	ระยะเวลา
(1) พัฒนาศักยภาพกรรมการและเจ้าหน้าที่ (2) มีการส่งเจ้าหน้าที่ สสอค.ทุกคนเข้าอบรมหลักสูตรที่เป็นประโยชน์ต่อการพัฒนางาน สสอค. ปีละ 1 ครั้ง อย่างน้อยคนละ 1 หลักสูตร	(1) อบรมและให้ความรู้เรื่องการติดตามนิเทศระบบงานศูนย์ประสานงานสำหรับกรรมการและเจ้าหน้าที่ (2) คณะกรรมการคัดเลือกหลักสูตรอบรมที่เป็นประโยชน์ต่อการพัฒนางานที่จัดโดยองค์กรอื่น ในเขตกรุเทพ และปริมณฑล (3) ส่งเจ้าหน้าที่เข้าอบรม คนละ 1 หลักสูตร	ม.ค. 60– ธ.ค. 60

วิสัยทัศน์ " สสอค. เป็นสวัสดิการของคนสหกรณ์ ที่เอื้ออาทร และห่วงใย "

พันธกิจที่ 4 สร้างและพัฒนาองค์กรสวัสดิการระดับประเทศอย่างมืออาชีพ

3. วัตถุประสงค์เชิงกลยุทธ์ Strategic objective

3.6 มุมมองด้านปัจจัย(ทางกายภาพ)สนับสนุนภารกิจองค์กร

(1) มีการจัดหาครุภัณฑ์ที่เพียงพอต่อการปฏิบัติงาน

(2) มีการปรับปรุงห้องปฏิบัติงาน ให้เหมาะสม และสะดวกต่อการปฏิบัติงาน

4. กลยุทธ์ Strategic

4.6 กลยุทธ์ด้านปัจจัย(ทางกายภาพ)สนับสนุนภารกิจองค์กร

(1) จัดหาครุภัณฑ์ให้เพียงพอสำหรับสำนักงานส่วนกลาง และศูนย์ประสานงาน

(2) ปรับปรุงห้องปฏิบัติงานให้สะอาด สะดวก สวยงาม และเพียงพอต่อการปฏิบัติงาน

5. แผนงานPlan

5.6 แผนงานด้านปัจจัย(ทางกายภาพ)สนับสนุนภารกิจองค์กรประกอบด้วยโครงการ ดังนี้

5.6.1 โครงการจัดหาครุภัณฑ์และเลือกการปฏิบัติงาน(15)

ค่าใช้จ่าย (ค่าใช้จ่ายปกติ บรรจุในประมาณการค่าใช้จ่ายแล้ว)

ผู้รับผิดชอบ คณะกรรมการอำนวยการ

ตัวชี้วัด	กิจกรรม	ระยะเวลา
(1) มีครุภัณฑ์การสื่อสาร (เครื่อง Tablet) สำหรับกรรมการและเจ้าหน้าที่ จำนวน 50เครื่อง(1200*50= 60,000บาท (2) ครุภัณฑ์โต๊ะทำงานเจ้าหน้าที่ 5 ชุด (3) เพิ่มพื้นที่ห้องปฏิบัติงานสำหรับเจ้าหน้าที่ 5 คน	(1) จัดทำประมาณการรายจ่ายครุภัณฑ์ และค่าปรับปรุงห้องปฏิบัติงานเพื่อบรรจุในวาระการประชุมใหญ่สามัญประจำปี (2) ดำเนินการจัดซื้อครุภัณฑ์ที่ผ่านความเห็นชอบจากที่ประชุมใหญ่	ม.ค. 60

วิสัยทัศน์ " สสอค. เป็นสวัสดิการของคนสหกรณ์ ที่เอื้ออาทร และห่วงใย "

พันธกิจที่ 4 สร้างและพัฒนาองค์กรสวัสดิการระดับประเทศอย่างมืออาชีพ

3. วัตถุประสงค์เชิงกลยุทธ์ Strategic objective

3.6 มุมมองด้านปัจจัย(ทางกายภาพ)สนับสนุนภารกิจองค์กร

(1) มีการจัดหาครุภัณฑ์ที่เพียงพอต่อการปฏิบัติงาน

(2) มีการปรับปรุงห้องปฏิบัติงาน ให้เหมาะสม และสะดวกต่อการปฏิบัติงาน

(3) มีการก่อสร้างอาคารสำนักงาน(โครงการร่วมกับ สส.ชสอ.)

4. กลยุทธ์Strategic

4.6 กลยุทธ์ด้านปัจจัย(ทางกายภาพ)สนับสนุนภารกิจองค์กร

(1) จัดหาครุภัณฑ์ให้เพียงพอสำหรับสำนักงานส่วนกลาง และศูนย์ประสานงาน

(2) ปรับปรุงห้องปฏิบัติงานให้สะอาด สะดวก สวยงาม และเพียงพอต่อการปฏิบัติงาน

(3) ก่อสร้างอาคารสำนักงาน(โครงการร่วมกับ สส.ชสอ.)

5. แผนงานPlan

5.6 แผนงานด้านปัจจัย(ทางกายภาพ)สนับสนุนภารกิจองค์กรประกอบด้วยโครงการ ดังนี้

5.6.2 โครงการก่อสร้างอาคารสำนักงาน (โครงการร่วมระหว่าง สสอค. กับ สส.ชสอ.) **(16)**

ค่าใช้จ่าย ขอความเห็นชอบต่อที่ประชุมใหญ่ โดยตัดจ่ายจากเงินทุนของสมาคมเป็นค่าใช้จ่ายผูกพัน ปี 2559-2561

ผู้รับผิดชอบ คณะกรรมการอำนวยการ

ตัวชี้วัด	กิจกรรม	ระยะเวลา
(1) มีอาคารสำนักงานกรรมสิทธิ์ร่วมระหว่าง สสอค.กับสส.ชสอสัดส่วน 50:50	(1) เสนอหลักการ ประมาณการค่าก่อสร้าง และสัดส่วนกรรมสิทธิ์ร่วมระหว่าง สสอค.กับสส.ชสอสัดส่วน 50:50 ต่อที่ประชุมใหญ่เพื่อให้ความเห็นชอบ (2) ดำเนินการร่วมกับ สส.ชสอ.ผ่านความเห็นชอบจากที่ประชุมใหญ่	ม.ค.60

สรุปแผนปฏิบัติงาน ประจำปี 2560
สมาคมฌาปนกิจสงเคราะห์สมาชิกชุมนุมสหกรณ์ออมทรัพย์ครูไทย

วัตถุประสงค์เชิงกลยุทธ์	แผนงาน/โครงการ	ค่าใช้จ่าย	ช่วงเวลา	คณะกรรมการ(รับผิดชอบ)
1. มุมมองด้านสังคมและการฌาปนกิจสงเคราะห์	1. แผนงานด้านสังคม และการฌาปนกิจสงเคราะห์			
	(1) โครงการประชาสัมพันธ์เพื่อสร้างภาพลักษณ์องค์กร	450,000	1 ก.พ.-5 มี.ค.60	(1)เข้มแข็ง
	(2) โครงการร่วมมือจัดตั้งสมาพันธ์สมาคมฌาปนกิจสงเคราะห์แห่งประเทศไทย	10,000	15-30 มี.ค.60	(2)อำนวยการ + เข้มแข็ง
2. มุมมองด้านด้านการเงิน	2. แผนงานด้านสังคมและการฌาปนกิจสงเคราะห์			
	(3)โครงการปรับปรุงระบบจัดการทางการเงิน(ต่อเนื่อง)	50,000	ก.พ.60	(1)อำนวยการ
3. มุมมองด้านศูนย์ประสานงานและสมาชิก	3. แผนงานด้านศูนย์ประสานงานและสมาชิก			
	(4) โครงการยุทธศาสตร์เชิงรุกเพื่อเพิ่มจำนวนสมาชิก	1,500,000	มี.ค.-พ.ย.60	(1) อำนวยการ+ดำเนินการ
	(5) โครงการปรับปรุงประสิทธิภาพการให้บริการ	100,000	ม.ค.-มี.ค.60	(2) อำนวยการ+ผจก.+ จนท.
	(6) โครงการประชุมสัมมนาคณะกรรมการและ เจ้าหน้าที่ศูนย์ประสานงาน	1,600,000	พ.ค.-มิ.ย.60	(3) อำนวยการ+กฎหมาย. + ชมรม จนท.
4. มุมมองด้านกระบวนการภายใน	4. แผนงานด้านกระบวนการภายใน			
	(7) โครงการจัดเก็บเอกสารใบสมัครสมาชิก เข้าระบบจัดเก็บ	540,000	ม.ค.-มิ.ย.60	(1) เทคโนโลยีสารสนเทศ
	(8) โครงการปรับปรุงระบบฐานข้อมูลสมาชิก	200,000	ม.ค.-ธ.ค.60	(2) เทคโนโลยีสารสนเทศ
	(9) โครงการจัดทำแผนปฏิบัติการ Action Plan	500,000	-	(3) อำนวยการ
	(10) โครงการวิจัยเพื่อพัฒนา สสอค. (ต่อเนื่อง)	-	ต่อเนื่อง	(4) กฎหมาย
	(11) โครงการสวัสดิการสำหรับเจ้าหน้าที่ สสอค.	-	ม.ค.-ธ.ค.60	(5) อำนวยการ
	(12) โครงการพัฒนาและสร้างแรงจูงใจสำหรับเจ้าหน้าที่ศูนย์ประสานงาน	100,000	เม.ย.60-ก.พ.61	(6) กฎหมาย
5. มุมมองด้านองค์กรและการเรียนรู้	5. แผนงานด้านองค์กรและการเรียนรู้			
	(13) โครงการปรับปรุงระบบการให้บริการข้อมูลสำหรับสมาชิก(ต่อเนื่อง)	150,000	ม.ค.-ธ.ค.60	(1) เทคโนโลยีสารสนเทศ
	(14) โครงการพัฒนาศักยภาพการปฏิบัติงานของกรรมการและจนท.สสอค.	65,000	ม.ค.-ธ.ค.60	(2) อำนวยการ + ฝ่ายจัดการ
6. มุมมองด้านปัจจัย(ทางกายภาพ) สนับสนุนภารกิจองค์กร	6. แผนงานงานด้านปัจจัย(ทางกายภาพ) สนับสนุนภารกิจองค์กร			
	(15) โครงการจัดหาครุภัณฑ์และปรับปรุงห้องปฏิบัติงาน	คชจ.ปกติ	ม.ค.60	(1) อำนวยการ + ฝ่ายจัดการ
	(16)โครงการก่อสร้างอาคารสำนักงาน(โครงการร่วมระหว่าง สสอค.กับสส.ชสอ.)	-	ม.ค.60	(2) กรรมการดำเนินการ
	รวมค่าใช้จ่ายทั้งสิ้น	5,265,000		

หมายเหตุ
1. อำนวยการ **หมายถึง**คณะกรรมการอำนวยการ
2. ดำเนินการ**หมายถึงคณะกรรมการดำเนินการ**
3. กฎหมาย**หมายถึงคณะกรรมการกฎหมาย ข้อบังคับ ระเบียบและวิชาการ**
4. **เทคโนโลยีสารสนเทศหมายถึงคณะกรรมการพัฒนาระบบเทคโนโลยีสารสนเทศ**
5. **เข้มแข็งหมายถึง**คณะกรรมการเสริมสร้างความเข้มแข็งและสื่อสารองค์กร...

สมาคมฌาปนกิจสงเคราะห์สมาชิกชุมนุมสหกรณ์ออมทรัพย์ครูไทย

รายละเอียดประมาณการรายได้และค่าใช้จ่าย สำหรับปีบัญชี 2560

เสนอที่ประชุมใหญ่สามัญประจำปี 2559 วันที่ 25 มีนาคม 2560

ประมาณการรายได้	จำนวนเงิน	ประมาณการค่าใช้จ่าย	จำนวนเงิน
1. ค่าบำรุง		1. หมวดเงินเดือน	8,390,933.14
1.1 วิชาชีพครูและอื่น ๆ (255,000*40)	10,400,000.00	2. หมวดค่าใช้จ่ายอำนวยการ	35,232,900.00
2. ค่าสมัครและค่าบำรุง สมาชิกเข้าใหม่		3. หมวดค่าใช้สอย	5,112,540.00
2.1 วิชาชีพครูและอื่น ๆ (12,000*20+40)	720,000.00	4. หมวดค่าวัสดุ	900,000.00
3. ดอกเบี้ยเงินฝากธนาคาร	13,500,000.00	5. หมวดค่าสาธารณูปโภค	591,440.00
4. รายได้เงินสงเคราะห์หักเป็น คชจ. ตามกฎกระทรวง	48,000,000.00	6. หมวดค่าครุภัณฑ์	1,208,200.00
5. รายได้อื่น	50,000.00	7. หมวดค่าที่ดิน สิ่งก่อสร้าง	-
		8. หมวดค่าสวัสดิการ	1,079,500.00
		9. หมวดงบกลาง	8,765,000.00
รวมประมาณการรายได้ ปี 2560	**72,670,000.00**	**รวมประมาณการค่าใช้จ่าย**	**61,280,513.14**
		รายได้สูงกว่าค่าใช้จ่าย	11,389,486.86

ข้อมูลเงินทุนสะสมที่สามารถนำไปใช้จ่ายหรือลงทุนได้	
1. เงินทุนสมาคม ณ วันที่ 31 ธันวาคม 2559	65,767,278.21
2. ประมาณการเงินรายได้ ปี 2560	72,670,000.00
รวมเป็นเงินทั้งสิ้น	138,437,278.21
หัก ประมาณค่าใชจ่าย ปี 2560	61,280,513.14
คงเหลือเป็นเงินทุนสะสม ปี 2560 ******	**77,156,765.07**

สรุปรายละเอียดประมาณการค่าใช้จ่าย ปี 2560

(1 มกราคม 2560 ถึง 31 ธันวาคม 2560)

หมวดรายจ่าย	ประมาณการ 2559	ใช้ดำเนินการ 2559	ประมาณการ 2560	มติที่ประชุม
1. หมวดเงินเดือน ค่าจ้าง	6,744,689.67	6,771,688.00	8,390,933.14	
2. หมวดค่าใช้จ่ายอำนวยการ	39,243,000.00	39,251,335.96	35,232,900.00	
3. หมวดค่าใช้สอย	6,042,560.00	6,900,956.95	5,112,540.00	
4. หมวดค่าวัสดุ	750,000.00	846,676.62	900,000.00	
5. หมวดค่าสาธารณูปโภค	711,440.00	407,317.63	591,440.00	
6. หมวดค่าครุภัณฑ์	350,700.00	1,394,359.50	1,208,200.00	
7. หมวดค่าที่ดิน / สิ่งก่อสร้าง	150,000.00	48,003.00	-	
8. หมวดค่าสวัสดิการ	881,500.00	760,156.00	1,079,500.00	
9. หมวดงบกลาง	9,027,500.00	8,865,202.10	8,765,000.00	
รวมค่าใช้จ่ายหมวดที่ 1 - 9	63,901,389.67	65,245,695.76	61,280,513.14	

หมายเหตุ ผ่านความเห็นชอบที่ประชุมใหญ่สามัญประจำปี วันที่ 25 มีนาคม 2560

สมาคมฌาปนกิจสงเคราะห์สมาชิกชุมนุมสหกรณ์ออมทรัพย์ครูไทย

ประมาณการค่าใช้จ่าย สำหรับปีบัญชี 2560

เสนอขอความเห็นชอบ ที่ประชุมใหญ่สามัญประจำปี 2559 เมื่อวันที่ 25 มีนาคม 2560

ประเภท / หมวดค่าใช้จ่าย	ประมาณการ คชจ. ปี 2559	ใช้ดำเนินการปี 2559 ม.ค. - ธ.ค. 59	คงเหลือ	ปรมาณการ ค่าใช้จ่าย ปี 2560	ความคิดเห็น ที่ประชุมใหญ่	คำชี้แจง เหตุผล-ความจำเป็น
1. หมวดเงินเดือนและค่าจ้าง (จ่ายตามจ่ายจริง)						
1.1 เงินเดือน	5,663,245.67	5,882,501.00	(219,255.33)	7,038,344.74		
1.1.1 เงินเดือนเจ้าหน้าที่ส่วนกลาง	3,344,261.67	3,104,081.00	240,180.67	3,906,687.84		
(1) เงินเดือนเจ้าหน้าที่ ตำแหน่งผู้จัดการ	596,640.00	539,012.00	57,628.00	656,304.00		
(2) เงินเดือนเจ้าหน้าที่ ส่วนกลาง อัตราปริญญาตรี 8 อัตรา	2,064,016.42	1,896,844.00	167,172.42	2,270,418.06		
(3) เงินเดือนเจ้าหน้าที่ ส่วนกลาง อัตราประกาศนียบัตรวิชาชีพชั้นสูง 3 อัตรา	559,665.25	540,985.00	18,680.25	615,631.78		**เป็นอัตราจ่ายปกติสำหรับ ผู้จัดการ และเจ้าหน้าที่ ปัจจุบัน จำนวน 31 อัตรา
(4) เงินเดือนเจ้าหน้าที่ ส่วนกลาง อัตราประกาศนียบัตรวิชาชีพ 1 อัตรา	123,940.00	127,240.00	(3,300.00)	136,334.00		
(5) เงินเดือนเจ้าหน้าที่ ตำแหน่ง นิติกร (กำหนดใหม่)				228,000.00		
1.1.2 เงินเดือนเจ้าหน้าที่ ปฏิบัติงานศูนย์ประสานงาน	2,318,984.00	2,778,420.00	(459,436.00)	3,131,656.90		
(1) เงินเดือนเจ้าหน้าที่ ปฏิบัติงานศูนย์ประสานงาน อัตราปริญญาตรี 15 อัตรา	2,081,205.00	2,568,180.00	(486,975.00)	2,870,100.00		
(2) เงินเดือนเจ้าหน้าที่ ปฏิบัติงานศูนย์ประสานงาน อัตราประกาศนียบัตรวิชาชีพ 2 อัตรา	237,779.00	210,240.00	27,539.00	261,556.90		
1.2 ค่าจ้าง	631,444.00	692,446.00	(61,002.00)	802,588.40		
1.2.2 ค่าจ้างเจ้าหน้าที่ชั่วคราวรายเดือน 4 อัตรา ดังนี้						
(1) ประกาศนียบัตรวิชาชีพชั้นสูง 3 อัตรา	512,259.00	573,480.00	(61,221.00)	563,484.90		**เป็นอัตราจ่ายปกติสำหรับเจ้าหน้าที่ 3 อัตรา
(2) ประกาศนียบัตรวิชาชีพ 1 อัตรา	119,185.00	118,966.00	219.00	131,103.50		
(3) มัธยมศึกษาปีที่ 3 จำนวน 1 อัตรา (กำหนดใหม่)				108,000.00		
1.3 สำรองเพื่อปรับอัตราตามสภาพเศษฐกิจ และหรือเลื่อนเงินเดือนประจำปี	450,000.00	196,741.00	253,259.00	550,000.00		**สำรองเพื่อเลื่อนเงินเดือนตามปกติ ไม่เกินร้อยละ 10 ของเงินเดือน
ตามระเบียบสสอค.ว่าด้วยเจ้าหน้าที่สมาคม พ.ศ.2553 ไม่เกิน ร้อยละ 10 ของเงินเดือน						
(1) รวมค่าใช้จ่ายหมวดเงินเดือนและค่าจ้าง	6,744,689.67	6,771,688.00	(26,998.33)	8,390,933.14		
2. หมวดค่าใช้จ่ายอำนวยการ						
2.1 ค่ารับรอง	120,000.00	161,100.75	(41,100.75)	120,000.00		**ค่าใช้จ่ายสำหรับกิจกรรมที่เกี่ยวกับงานอำนวยการของ สมาคมให้ดำเนินไปได้ตามวัตถุประสงค์ และกรอบภารกิจ
2.2 ค่าใช้จ่ายทั่วไป	37,844,000.00	37,449,835.21	394,164.79	33,959,900.00		
2.2.1 เงินค่าครองชีพสำหรับเจ้าหน้าที่ ดังนี้	1,338,000.00	1,405,858.00	(67,858.00)	1,614,000.00		
(1) อัตรา 8,000 บาท/เดือน 1 อัตรา (8,000*1*12)	96,000.00	96,000.00	-	96,000.00		
(2) อัตรา 5000 บาท/เดือน 2 อัตรา (5,000*2*12)				120,000.00		
(3) อัตรา 4,000 บาท/เดือน 4 อัตรา (4,000*4*12)	192,000.00	161,200.00	30,800.00	96,000.00		**จ่ายในลักษณะเงินค่าครองชีพโดยจ่ายควบกับเงินเดือน ค่าจ้าง
(4) อัตรา 3,500 บาท/เดือน 12 อัตรา (3,500*12*12)	504,000.00	523,750.00	(19,750.00)	504,000.00		
(5) อัตรา 3,500 บาท/เดือน 19 อัตรา (3,500*19*12) สำหรับเจ้าหน้าที่ปฏิบัติงานศูนย์ประสานงาน	546,000.00	624,908.00	(78,908.00)	798,000.00		**** ขอกำหนดขึ้นใหม่เพื่อเป็นเบี้ยขยัน
2.2.2 เงินค่าตอบแทนพิเศษสำหรับเจ้าหน้าที่ที่ไม่มีวันลาพักผ่อน(อัตราค่าจ้าง*30 วัน)	356,000.00	566,862.00	(210,862.00)	560,000.00		
2.2.3 ค่าใช้จ่ายสำหรับผู้ที่ทำคุณประโยชน์แก่สมาคมฯ	50,000.00	85,200.00	(35,200.00)	50,000.00		
2.2.4 ค่าใช้จ่ายทั่วไปของศูนย์ประสานงาน(คำนวณจาก คชจ.4% ตามกฎกระทรวง)	30,100,000.00	30,007,535.21	92,464.79	26,415,900.00		
(1) วิชาชีพครู และ อื่น ๆ กำหนดสัดส่วน สสอค. : ศูนย์ประสานงาน เป็น 1.5 : 2.5	27,100,000.00	27,652,784.22	(552,784.22)	26,415,900.00		
หมายเหตุ ค่าใช้จ่ายส่วนนี้เป็นเงิน 30,600,000 บาท สสอค.ไว้เพื่อจ่ายเป็นเงินเดือน						
และสวัสดิการ เจ้าหน้าที่สมาคมปฏิบัติงานศูนย์ประสานงาน เป็นเงิน 3,500,000 บาท						
(2) วิชาชีพตำรวจ กำหนดสัดส่วน สสอค. : ศูนย์ประสานงาน เป็น 1.5 : 2.5	3,000,000.00	2,354,750.99	645,249.01			
2.2.5 ค่าใช้จ่ายทั่วไปของศูนย์ประสานงาน หักจาก " ค่าบำรุงรายปี" สัดส่วน 50 : 50	5,860,000.00	5,212,480.00	647,520.00	5,200,000.00		**จ่ายให้ศูนย์ประสานงานในลักษณะค่าจ้าง(จ่ายขาด)
(1) วิชาชีพครู และ อื่น ๆ กำหนดสัดส่วน สสอค. : ศูนย์ประสานงาน เป็น 50 : 50	5,340,000.00	5,166,320.00	173,680.00	5,200,000.00		

สมาคมฌาปนกิจสงเคราะห์สมาชิกชุมนุมสหกรณ์ออมทรัพย์ครูไทย

ประมาณการค่าใช้จ่าย สำหรับปีบัญชี 2560

เสนอขอความเห็นชอบ ที่ประชุมใหญ่สามัญประจำปี 2559 เมื่อวันที่ 25 มีนาคม 2560

ประเภท / หมวดค่าใช้จ่าย	ประมาณการ คชจ. ปี 2559	ใช้ดำเนินการปี 2559 ม.ค. - ธ.ค. 59	คงเหลือ	ปรมาณการ ค่าใช้จ่าย ปี 2560	ความคิดเห็น ที่ประชุมใหญ่	คำชี้แจง เหตุผล-ความจำเป็น
(2) วิชาชีพตำรวจ กำหนดสัดส่วน สสอค. : ศูนย์ประสานงาน เป็น 50 : 50	520,000.00	46,160.00	473,840.00			
2.2.6 ค่าใช้จ่ายทั่วไปของศูนย์ประสานงาน หักจาก "ค่าสมัคร" สัดส่วน 50 : 50	140,000.00	171,900.00	(31,900.00)	**120,000.00**		
(1) วิชาชีพครู และ อื่น ๆ กำหนดสัดส่วน สสอค. : ศูนย์ประสานงาน เป็น 50 : 50	120,000.00	148,820.00	(28,820.00)	120,000.00		
(2) วิชาชีพตำรวจ กำหนดสัดส่วน สสอค. : ศูนย์ประสานงาน เป็น 50 : 50	20,000.00	23,080.00	(3,080.00)			
2.3 ค่าเบี้ยประชุม	**1,119,000.00**	**1,496,900.00**	**(377,900.00)**	**993,000.00**		
2.3.1 คณะกรรมการ ผู้ตรวจสอบกิจการ เจ้าหน้าที่และผู้เข้าร่วมประชุม (40*1,500* 7)	720,000.00	953,900.00	(233,900.00)	420,000.00		
2.3.2 อนุกรรมการตามความจำเป็น ผู้ตรวจการสมาคม (5 +9 *1,500 *4)	144,000.00	139,500.00	4,500.00	147,000.00		**เบี้ยประชุมกรรมการ อนุกรรมการ ผู้เกี่ยวข้อง อัตรา 1,500 บาท/ครั้ง
2.3.3 คณะกรรมการหรือคณะทำงานที่เรียกชื่ออย่างอื่น (5*1500*3)	75,000.00	216,000.00	(141,000.00)	30,000.00		
2.3.4 คณะกรรมการอำนวยการ(10*1500*12)	180,000.00	187,500.00	(7,500.00)	180,000.00		
2.3.5 คณะกรรมการโครงสร้าง 4 คณะ (24 *1500* 6)				216,000.00		
2.4 ค่าใช้จ่ายสำหรับการตรวจสอบภายใน	**90,000.00**	**73,500.00**	**16,500.00**	**90,000.00**		**ค่าใช้จ่ายการปฏิบัติงานของผู้ตรวจสอบภายใน ครั้งละ 1,500 บาท**
- ค่าใช้จ่ายการปฏิบัติงานสำหรับผู้ตรวจสอบภายใน อัตรา 1,500 บาท/คน/ครั้ง (5*1500*12)						
2.5 ค่าจ้างและค่าใช้จ่ายทั่วไปสำหรับผู้สอบบัญชีรับอนุญาต	**70,000.00**	**70,000.00**	**-**	**70,000.00**		** ค่าจ้างผู้สอบบัญชีรับอนุญาต
(2) รวมค่าใช้จ่ายหมวดค่าใช้จ่ายอำนวยการ	**39,243,000.00**	**39,251,335.96**	**(8,335.96)**	**35,232,900.00**		
3. หมวดค่าใช้สอย						
3.1 ค่าเบี้ยเลี้ยงพาหนะ ค่าเช่าที่พัก และค่าลงทะเบียนประชุม/สัมมนา	**3,432,800.00**	**4,722,530.00**	**(1,289,730.00)**	**2,699,100.00**		
3.1.1 กรรมการ ผู้ตรวจสอบภายใน เจ้าหน้าที่ ปฏิบัติงานตามที่สมาคมมอบหมาย (4500*57*3)	360,000.00	812,100.00	(452,100.00)	769,500.00		
3.1.2 อนุกรรมการตามความจำเป็น ผู้ตรวจการสมาคม ปฏิบัติงานตามที่สมาคมมอบหมาย (4500 *5+9 *1)	180,000.00	353,600.00	(173,600.00)	63,000.00		
3.1.3 การไปประชุม /อบรม หรือสัมมนา สำหรับกรรมการ เจ้าหน้าที่ ผู้ตรวจสอบภายใน ผู้ตรวจการสมาคม	200,000.00	461,500.00	(261,500.00)	306,000.00		** ค่าใช้จ่ายเพื่อดำเนินงานปกติตามภารกิจ และดำเนินการเช่นเดียวกับปีที่ผ่านมา
ที่ปรึกษา สมาชิก หรือผู้ที่สมาคมมอบหมาย (4500*68*1)						
3.1.4 ค่าเบี้ยเลี้ยงเหมาจ่ายสำหรับ อนุกรรมการ ผู้ตรจการสมาคม มาประชุม ปีละ 4 ครั้ง (4500*5+9*4)	384,000.00	456,200.00	(72,200.00)	252,000.00		
3.1.5 ค่าเบี้ยเลี้ยงเหมาจ่ายสำหรับ กรรมการ ผู้ตรวสอบภายในมาประชุม (4500*37*6)	1,776,000.00	2,029,200.00	(253,200.00)	999,000.00		
3.1.6 ค่าเช่าที่พักสำหรับ ผู้ตรวจการสมาคมมาประชุม (1200*9*4)	532,800.00	609,930.00	(77,130.00)	266,400.00		
3.1.7 ค่าเช่าที่พักสำหรับ กรรมการ ผู้ตรวสอบภายในมาประชุม (1200*37*6)				43,200.00		
3.2 ค่าใช้จ่ายเบ็ดเตล็ด	**450,000.00**	**273,076.13**	**176,923.87**	**450,000.00**		
3.1.1 ค่าใช้จ่ายเบ็ดเตล็ดทั่วไป เช่น	450,000.00	273,076.13		450,000.00		** ค่าใช้จ่ายเพื่อดำเนินงานปกติตามภารกิจ และดำเนินการเช่นเดียวกับปีที่ผ่านมา **โดยเพิ่มรายการ ค่าหรีดเคารพศพ หรือคชจ.พิธีการศาสนา**
(1) ค่าเครื่องดื่ม,ของว่างสำหรับการประชุม รับรองแขก และสมาชิกที่มาติดต่องาน						
(2) ค่าเช่าเครื่องถ่ายเอกสารเพื่อใช้ในกิจการ(คำนวณค่าเช่าแปรผันตามปริมาณงาน)						
(3) ค่าดอกไม้ /ของขวัญ / ของที่ระลึก เพื่อมอบในงานสำคัญ						
(4) ค่าหรีดเคารพศพบุคคลสำคัญ						
(5 ค่าวัสดุ อุปกรณ์จำเป็นที่ไม่ระบุไว้ในรายการอื่น						
3.1.2 ค่าหรีดเคารพศพ หรือค่าพิธีการทางศาสนา อัตราไม่เกิน 1,000 บาท						
โดยจ่ายจากเงินค่าบำรุงที่จัดสรรคืนให้ศูนย์ประสานงาน 20 บาท						** ค่าใช้จ่ายเพื่อดำเนินงานปกติตามภารกิจ และดำเนินการเช่นเดียวกับปีที่ผ่านมา
3.3 ค่าวัสดุน้ำมัน และค่าบำรุงรักษายานพาหนะ	**450,000.00**	**267,578.85**	**182,421.15**	**450,000.00**		
3.3.1 ค่าวัสดุ เชื้อเพลิงและน้ำมันหล่อลื่น สำหรับรถยนต์ส่วนกลาง 3 คัน	300,000.00	212,443.41	87,556.59	300,000.00		
3.3.2 ค่าวัสดุและค่าบำรุงรักษา สำหรับรถยนต์ส่วนกลาง 3 คัน	100,000.00	55,135.44	44,864.56	100,000.00		

สมาคมฌาปนกิจสงเคราะห์สมาชิกชุมนุมสหกรณ์ออมทรัพย์ครูไทย

ประมาณการค่าใช้จ่าย สำหรับปีบัญชี 2560

เสนอขอความเห็นชอบ ที่ประชุมใหญ่สามัญประจำปี 2559 เมื่อวันที่ 25 มีนาคม 2560

ประเภท / หมวดค่าใช้จ่าย	ประมาณการ คชจ. ปี 2559	ใช้ดำเนินการปี 2559 ม.ค. - ธ.ค. 59	คงเหลือ	ปรมาณการ ค่าใช้จ่าย ปี 2560	ความคิดเห็น ที่ประชุมใหญ่	คำชี้แจง เหตุผล-ความจำเป็น
3.3.3 ค่าซดเชยน้ำมันเชื้อเพลิง กรรมการและเจ้าหน้าที่ ที่ปฏิบัติงานโดยใช้รถยนต์ตนเอง	50,000.00	-	50,000.00	50,000.00		
3.4 ค่าใช้จ่ายเกี่ยวกับการประกันภัย	**66,000.00**	**50,174.20**	**15,825.80**	**66,000.00**		** ค่าใช้จ่ายเพื่อดำเนินงานปกติตามภารกิจ
3.4.1 ค่าเบี้ยประกันภัย ชั้น 1 สำหรับรถยนต์ส่วนกลาง 3 คัน	66,000.00	50,174.20	**15,825.80**	66,000.00		
3.5 ค่าซ่อมแซมและบำรุงรักษาทรัพย์สินของสมาคมฯ	**100,000.00**	**8,075.00**	**91,925.00**	**100,000.00**		
3.5.1 เพื่อเป็นค่าซ่อมแซมทั่วไป และซ่อมแซมบำรุงรักษาครุภัณฑ์สำนักงานทุกรายการ						
3.6 ค่าเช่า หรือค่าบำรุงอาคารสำนักงาน(นนทบุรี)	**293,760.00**	**328,510.00**	**(34,750.00)**	**397,440.00**		
3.6.1 ค่าบำรุงสถานที่ ชสอ. 96+48 = 144 ตรม. (150*144*12)	259,200.00	259,200.00	-	**311,040.00**		**ใช้จ่ายโดยความเห็นชอบของคณะกรรมการดำเนินการ
3.6.2 ค่าใช้จ่ายส่วนกลาง ชสอ. (20*144*12)	34,560.00	69,310.00	**(34,750.00)**	**86,400.00**		
3.7 ค่าใช้จ่ายเกี่ยวกับภาษี (จ่ายตามที่เกิดขึ้นจริง)	**1,150,000.00**	**893,626.77**	**256,373.23**	**850,000.00**		
3.8 ค่าใช้จ่ายทั่วไปตามความจำเป็นในกิจการของสมาคม (มติคณะกรรมการดำเนินการ)	**100,000.00**	**357,386.00**	**(257,386.00)**	**100,000.00**		
(3) รวมค่าใช้จ่ายหมวดค่าใช้สอย	**6,042,560.00**	**6,900,956.95**	**(858,396.95)**	**5,112,540.00**		
4. หมวดค่าวัสดุ						
4.1 ค่าเครื่องเขียนแบบพิมพ์และวัสดุ	**600,000.00**	**747,533.62**	**(147,533.62)**	**750,000.00**		** ค่าใช้จ่ายเพื่อดำเนินงานตามปกติตามภารกิจ และดำเนินการเช่นเดียวกับปีที่ผ่านมา
4.1.1 จ่ายเป็นค่าเครื่องเขียนแบบพิมพ์ เช่น ค่าจัดพิมพ์วาระการประชุมและ						
รายงานการประชุมใหญ่ แบบพิมพ์ต่างๆ สมุดทะเบียน สมุดบัญชี						
4.1.2 ค่าวัสดุ อุปกรณ์คอมพิวเตอร์ เช่น กระดาษ อุปกร์เชื่อมต่อ ชุดวงจรสั่งงาน						
ฮาร์ดดิสก์ แรม เมนบอร์ด แผ่นดิสก์ ผ้า/กล่องหมึก ฯลฯ						
4.2 ค่าใช้จ่ายคอมพิวเตอร์	**150,000.00**	**99,143.00**	**50,857.00**	**150,000.00**		
4.2.1 ค่าพัฒนาหรือจัดหาโปรแกรมที่จำเป็นในระบบสมาคมฯ เพื่อให้สามารถรองรับ	100,000.00	80,143.00	19,857.00	100,000.00		
การปรับปรุงเงื่อนไขตามมติคณะกรรมการดำเนินการ						
4.2.2 ค่าประกันและดูแลรักษาโปรแกรมระบบงานสมาคมฯ	50,000.00	19,000.00	31,000.00	50,000.00		
(4) รวมค่าใช้จ่ายหมวดค่าวัสดุ	**750,000.00**	**846,676.62**	**(96,676.62)**	**900,000.00**		
5. หมวดค่าสาธารณูปโภค						
5.1 ค่าใช้จ่ายไปรษณียากร (ตามจ่ายจริง)	**500,000.00**	**268,062.00**	**231,938.00**	**400,000.00**		
5.2 ค่าไฟฟ้า น้ำประปา (เบิกจ่ายตามจ่ายจริง)	**91,440.00**	**71,676.00**	**19,764.00**	**91,440.00**		** ค่าใช้จ่ายเพื่อดำเนินงานปกติตามภารกิจ และดำเนินการเช่นเดียวกับปีที่ผ่านมา โดยมีรายการ ที่เพิ่มคือ ค่ากระแสไฟฟ้า ค่าน้ำประปาเหมาจ่าย
5.2.1 ค่ากระแสไฟฟ้า หน่วยละ 6 บาทปริมาณการใช้เดือนละประมาณ 1,000 หน่วย	72,000.00	58,716.00	**13,284.00**	**72,000.00**		
5.2.2 ค่าน้ำประปา เหมาจ่าย อัตรา 90 บาท/คน (จนท.18 คน)	19,440.00	12,960.00	**6,480.00**	**19,440.00**		
5.3 ค่าโทรศัพท์ (เบิกจ่ายตามจ่ายจริง)	**120,000.00**	**67,579.63**	**52,420.37**	**100,000.00**		
จ่ายเป็นค่าใช้บริการโทรศัพท์ ค่าเชื่อมเครือข่ายสัญญาณอินเตอร์เน็ตความเร็วสูง						
หรือค่าติดตั้งโทรศัพท์ตามความจำเป็น						
(5) รวมค่าใช้จ่ายหมวดค่าสาธารณูปโภค	**711,440.00**	**407,317.63**	**304,122.37**	**591,440.00**		
6. หมวดค่าครุภัณฑ์ มีรายการดังต่อไปนี้						
6.1 เครื่องคอมพิวเตอร์พร้อมอุปกรณ์ จำนวน 4 ชุด	112,500.00	66,280.00	46,220.00	100,000.00		
6.2 เครื่องสำรองไฟฟ้าขนาดความจุไม่ต่ำกว่า 1000VA จำนวน 5 ชุด	37,500.00	-	37,500.00	37,500.00		
6.3 ค่าปรับปรุงรถยนต์ตู้เป็นสำนักงานเคลื่อนที่	100,000.00	-	100,000.00			(1) จัดหาครุภัณฑ์ **ทดแทน** ตามภารกิจปกติของสมาคม
6.4 ชุดโต๊ะทำงาน 2 ชุด	13,000.00	10,600.00	2,400.00	13,000.00		(2) จัดหาครุภัณฑ์สำนักงาน **เพิ่มเติม** ตามการเพิ่มของ

สมาคมฌาปนกิจสงเคราะห์สมาชิกชุมนุมสหกรณ์ออมทรัพย์ครูไทย

ประมาณการค่าใช้จ่าย สำหรับปีบัญชี 2560

เสนอขอความเห็นชอบ ที่ประชุมใหญ่สามัญประจำปี 2559 เมื่อวันที่ 25 มีนาคม 2560

ประเภท / หมวดค่าใช้จ่าย	ประมาณการ ศชจ. ปี 2559	ใช้ดำเนินการปี 2559 ม.ค. - ธ.ค. 59	คงเหลือ	ปรมาณการ ค่าใช้จ่าย ปี 2560	ความคิดเห็น ที่ประชุมใหญ่	คำชี้แจง เหตุผล-ความจำเป็น
6.5 ชุดเก้าอี้สำนักงาน	7,200.00	15,889.50	(8,689.50)	7,200.00		ปริมาณงาน และเจ้าหน้าที่
6.6 ตู้บานทึบเก็บเอกสาร 5 หลัง	22,500.00	7,600.00	14,900.00	22,500.00		
6.7 ตู้เย็น ขนาด 6.00 คิว	10,000.00	9,990.00	10.00			
6.8 เครื่องโทรศัพท์เคลื่อนที่ 6 เครื่อง (8,000*6)	48,000.00	-	48,000.00	48,000.00		
6.9 สิทธิการใช้โปรแกรมระบบจัดเก็บเอกสารอิเล็กทรอนิกส์		1,284,000.00	(1,284,000.00)			
6.10 รถยนต์บรรทุก 2 ตอน พร้อมหลังคาไฟเบอร์ 1 คัน				980,000.00		
(6) รวมค่าใช้จ่ายหมวดค่าครุภัณฑ์	**350,700.00**	**1,394,359.50**	**(1,043,659.50)**	**1,208,200.00**		
7. หมวดค่าที่ดิน และสิ่งก่อสร้าง	**150,000.00**	**48,003.00**	**101,997.00**	**-**		
7.1 ค่าปรับปรุงห้องปฏิบัติงาน	**150,000.00**	**48,003.00**				**** ค่าปรับปรุงห้องปฏิบัติงาน เพื่อรองรับการขยายงาน
7.2 ค่าก่อสร้างอาคารสำนักงาน (สมทบกับ 6 สมาคม) เท่าที่จ่ายจริง						
(7) รวมค่าใช้จ่ายหมวดค่าที่ดินและสิ่งก่อสร้าง	**150,000.00**	**48,003.00**	**101,997.00**	**-**		
8. หมวดสวัสดิการ						
8.1 สวัสดิการสำหรับ กรรมการ ผู้ตรวจสอบภายใน เจ้าหน้าที่ (เบิกจ่ายตามจ่ายจริง)	**881,500.00**	**760,156.00**	**121,344.00**	**1,079,500.00**		
8.1.1 เงินค่าช่วยเหลือบุตรและการศึกษาบุตร	30,000.00	-	30,000.00	20,000.00		
8.1.2 ค่าล่วงเวลาสำหรับเจ้าหน้าที่	200,000.00	201,829.00	(1,829.00)	200,000.00		
8.1.3 ค่ารักษาพยาบาล (เบิกตามจ่ายจริง) สำหรับบุตร บิดามารดา คู่สมรส	50,000.00	58,140.00	(8,140.00)	50,000.00		
หรือตนเองในส่วนที่เกินของสิทธิซึ่งได้รับจากประกันสังคม						** ค่าใช้จ่ายเพื่อดำเนินงานปกติตามภารกิจ
8.1.4 ค่าตรวจสุขภาพประจำปี เจ้าหน้าที่ 36 คน (3,500*36)				126,000.00		และดำเนินการเช่นเดียวกับปีที่ผ่านมา
8.1.5 เงินสมทบประกันสังคมและกองทุนตามกฎหมาย (ตามจ่ายจริง) เช่น	200,000.00	267,087.00	(67,087.00)	200,000.00		
(1) เงินค่าประกันสังคมที่ต้องจ่ายสมทบตามกฎหมาย						
(2) จ่ายสมทบกองทุนทดแทนสงเคราะห์บุตรและชราภาพ						
(3) จ่ายสมทบกองทุนสำรองเลี้ยงชีพ						
8.1.6 ค่าเครื่องแบบกรรมการ ผู้ตรวจสอบภายใน และเจ้าหน้าที่	247,500.00	233,100.00	14,400.00	307,500.00		
(1) กรรมการ ผู้ตรวจสอบภายใน ทที่ปรึกษา และผู้ตรวจการสมาคม (2500*51)	92,500.00	96,000.00	(3,500.00)	127,500.00		** ค่าใช้จ่ายเพื่อดำเนินงานปกติตามภารกิจ
(2) เจ้าหน้าที่ (2500*2*36)	155,000.00	137,100.00	17,900.00	180,000.00		และดำเนินการเช่นเดียวกับปีที่ผ่านมา
8.1.7 ค่าเบี้ยประกันกลุ่ม (ทุนประกัน 300,000 บาท) หรือชดเชยเงินสงเคราะห์ล่วงหน้าสำหรับ	154,000.00	-	154,000.00	176,000.00		
คณะกรรมการ ผู้ตรวจสอบภายใน ผู้ตรวจการสมาคม และเจ้าหน้าที่สมาคม (2,200*80)						
(8) รวมค่าใช้จ่ายหมวดค่าสวัสดิการ	**881,500.00**	**760,156.00**	**121,344.00**	**1,079,500.00**		
9. หมวดงบกลาง						
9.1 ค่าอากรเช็คและธรรมเนียมอื่นของธนาคาร (เบิกจ่ายตามจ่ายจริง)	**500,000.00**	**256,776.31**	**243,223.69**	**500,000.00**		
9.1.1 ค่าธรรมเนียมโอนเงินหรือค่าธรรมเนียมพิเศษอื่นที่ธนาคารเรียกเก็บ						** ค่าใช้จ่ายเพื่อดำเนินงานปกติตามภารกิจ
9.1.2 ค่าซื้อเช็คของธนาคารที่สมาคมฯ ใช้ในธุรกิจ						และดำเนินการเช่นเดียวกับปีที่ผ่านมา
9.1.3 ค่าธรรมเนียมเกี่ยวกับเช็คและตั๋วแลกเงิน						
9.2 หมวดค่าใช้จ่ายทั่วไปและโครงการ	**7,777,500.00**	**8,315,725.79**	**(538,225.79)**	**7,215,000.00**		
9.2.1 ค่าใช้จ่ายการประชุมใหญ่สามัญประจำปี	1,500,000.00	1,395,843.50	104,156.50	1,500,000.00		** ค่าใช้จ่ายเพื่อดำเนินงานปกติตามภารกิจ
9.2.2 ค่าใช้จ่ายเกี่ยวกับการประชาสัมพันธ์	450,000.00	604,765.00	(154,765.00)	450,000.00		และดำเนินการเช่นเดียวกับปีที่ผ่านมา

สมาคมฌาปนกิจสงเคราะห์สมาชิกชุมนุมสหกรณ์ออมทรัพย์ครูไทย

ประมาณการค่าใช้จ่าย สำหรับปีบัญชี 2560

เสนอขอความเห็นชอบ ที่ประชุมใหญ่สามัญประจำปี 2559 เมื่อวันที่ 25 มีนาคม 2560

ประเภท / หมวดค่าใช้จ่าย	ประมาณการ คชจ. ปี 2559	ใชดำเนินการปี 2559 ม.ค. - ธ.ค. 59	คงเหลือ	ปรมาณการ ค่าใช้จ่าย ปี 2560	ความคิดเห็น ที่ประชุมใหญ่	คำชี้แจง เหตุผล-ความจำเป็น
(1) ค่าเบี้ยเลี้ยงหรือเบี้ยประชุมเจ้าหน้าที่หรือกรรมการ เพื่อกิจกรรมการประชาสัมพันธ์	50,000.00	-	50,000.00	50,000.00		
(2) ค่าจัดทำสื่อประชาสัมพันธ์ เช่น เวปไซด์ แผ่นพับ แผ่นป้ายประชาสัมพันธ์ ฯลฯ	400,000.00	604,765.00	(204,765.00)	400,000.00		
9.2.3 ค่าใช้จ่ายตามแผนกลยุทธ์	**5,827,500.00**	**6,315,117.29**		**5,265,000.00**		
9.2.3.1 โครงการประชาสัมพันธ์เพื่อสร้างภาพลักษณ์องค์กร	462,500.00	568,000.00	(105,500.00)	450,000.00		
9.2.3.2 โครงการร่วมมือจัดตั้งสมาพันธ์สมาคมฌาปนกิจสงเคราะห์แห่งประเทศไทย	15,000.00	-	15,000.00	10,000.00		
9.2.3.3 โครงการปรับปรุงระบบจัดการทางการเงิน	100,000.00	-	100,000.00	50,000.00		
9.2.3.4 โครงการยุทธศาสตร์เชิงรุก เพื่อเพิ่มจำนวนสมาชิก						
ค่าตอบแทนกรรมการและเจ้าหน้าที่ศูนย์ประสานงาน	1,200,000.00	1,486,400.00	(286,400.00)	1,500,000.00		
ค่าตอบแทนกรรมการและเจ้าหน้าที่ส่วนกลาง	600,000.00	743,200.00	(143,200.00)	750,000.00		
ค่าใช้จ่ายทั่วไป	330,000.00	465,000.00	(135,000.00)	-		
9.2.3.5 โครงการปรับปรุงประสิทธิภาพการให้บริการ	120,000.00	183,500.00	(63,500.00)	100,000.00		เพื่อดำเนินการตามแผนกลยุทธ์ให้สอดคล้องกันกับมุมมองแผนงาน โครงการ นำสู่การพัฒนาที่เป็นรูปธรรม
9.2.3.6 โครงการประชุมสัมมนาคณะกรรมการและเจ้าหน้าที่ศูนย์ประสานงาน	1,600,000.00	1,785,536.29	(185,536.29)	1,600,000.00		
9.2.3.7 โครงการปรับปรุงงานธุรการและการจัดเก็บข้อมูลสมาชิก	450,000.00	422,600.00	27,400.00	-		
9.2.3.8 โครงการจัดเก็บเอกสารใบสมัครสมาชิก เข้าระบบจัดเก็บ	-	-	-	540,000.00		
9.2.3.9 โครงการปรับปรุงระบบฐานข้อมูลสมาชิก	-	-	-	200,000.00		
9.2.3.10 โครงการจัดทำแผนปฏิบัติการ ACTION Plan ปี 2559	680,000.00	660,881.00	19,119.00	500,000.00		
9.2.3.11 โครงการสวัสดิการสำหรับเจ้าหน้าที่ผู้ปฏิบัติงานให้ สสอค.	5,000.00	-	5,000.00	-		
9.2.3.12 โครงการพัฒนาและสร้างแรงจูงใจสำหรับเจ้าหน้าที่ศูนย์ประสานงาน	100,000.00	-	100,000.00	100,000.00		
9.2.3.13 โครงการปรับปรุงระบบการให้บริการข้อมูลสำหรับสมาชิก	100,000.00	-	100,000.00	150,000.00		
9.2.3.14 โครงการพัฒนาศักยภาพการปฏิบัติงานของเจ้าหน้าที่ สสอค.	65,000.00		65,000.00	65,000.00		
9.3 งบสำรองฉุกเฉิน (ใช้จ่ายตามความจำเป็นโดยมติคณะกรรมการดำเนินการ)				**300,000.00**		
(1) ค่าก่อสร้างอาคารสำนักงาน						
(2) ค่าใช้จ่ายจำเป็นที่ไม่ได้ระบุไว้						
(2) ค่าใช้จ่ายตามความเห็นของที่ประชุมใหญ่						
9.4 ค่าใช้จ่ายการประชุมใหญ่ วิสามัญ	**450,000.00**	**124,700.00**	**325,300.00**	**450,000.00**		
9.5 ค่าใช้จ่ายเกี่ยวกับการฟ้องคดี	**300,000.00**	**168,000.00**	**132,000.00**	**300,000.00**		
(9) รวมค่าใช้จ่ายหมวดงบกลาง	**9,027,500.00**	**8,865,202.10**	**162,297.90**	**8,765,000.00**		
รวมค่าใช้จ่ายหมวดที่ 1 - 9 เป็นเงินทั้งสิ้น	**63,901,389.67**	**65,245,695.76**	**(1,344,306.09)**	**61,280,513.14**		

***** หมายเหตุ ประมาณการค่าใช้จ่าย ให้ถัวจ่ายได้ ทุกหมวด ทุกรายการ**

ข้อเสนอ 1. เพื่อพิจารณาเห็นชอบค่าใช้จ่ายที่ใช้ไปในปี 2559

2. เพื่อพิจารณาเห็นชอบประมาณการค่าใช้จ่าย ปีบัญชี 2560

มติที่ประชุม เห็นชอบค่าใช้จ่ายปีบัญชี 2559 และเห็นชอบประมาณการค่าใช้จ่ายปีบัญชี 2560

ระเบียบวาระที่ 7

เรื่อง การเลือกตั้งผู้ตรวจสอบภายในและพิจารณาจ้างผู้สอบบัญชีสำหรับปีบัญชี 2560-2561

ระเบียบวาระที่ 7

เรื่อง การเลือกตั้งผู้ตรวจสอบภายในและพิจารณาจ้างผู้สอบบัญชี สำหรับปีบัญชี 2560-2561

1. การเลือกตั้งผู้ตรวจสอบภายใน

ข้อมูลนำเสนอ เพื่อให้มีผู้ตรวจสอบภายในตามระเบียบ สสอค. ว่าด้วย ผู้ตรวจสอบภายในสมาคม พ.ศ.2557 จึงสมควรดำเนินการเลือกตั้งผู้ตรวจสอบภายใน เพื่อตรวจสอบการดำเนินงานของสมาคม สำหรับในปีบัญชี 2560-2561 นี้ อนึ่งนอกจากผู้ตรวจสอบบัญชีแล้ว ข้อบังคับข้อ 31. ของสมาคม ให้สมาคมแต่งตั้งผู้ตรวจสอบบัญชี โดยความเห็นชอบของที่ประชุมใหญ่ ซึ่งในการประชุมครั้งนี้มีการเสนอให้จ้างผู้สอบบัญชีรับอนุญาต เพื่อตรวจสอบและรับรองงบการเงินของสมาคมอีกชั้นหนึ่ง รายละเอียดดังต่อไปนี้

ข้อเสนอ

1. จำนวนผู้ตรวจสอบภายใน กำหนดให้มีภูมิภาคละ 1 คน รวม 5 คน
2. ในที่ประชุมเสนอชื่อผู้มีความรู้ความสามารถทางการตรวจสอบบัญชี โดยมีผู้รับรองในที่ประชุม 5 คน
3. ดำเนินการเลือกตั้งให้ได้ภูมิภาคละ 1 คน
4. ผู้ถูกเสนอชื่อ ดังนี้

ก. ภาคกลาง	จำนวน 1 คน	
(1) นายวุฒิ	คงรักษา	สอ. มหาลัยศิลปากร จำกัด
ข. ภาคตะวันออก	จำนวน 1 คน	
(1) นายสมควร	รุ่งเรือง	สอ. ครูฉะเชิงเทรา จำกัด
ค. ภาคตะวันออกเฉียงเหนือ	จำนวน 1 คน	
(1) นายสมัคร	ขันชุมพล	สอ. ครูเลย จำกัด
ง. ภาคเหนือ	จำนวน 1 คน	
(1) นายวิวัฒน์	อนิวรรตกุล	สอ. สามัญศึกษานครสวรรค์ จำกัด
จ. ภาคใต้	จำนวน 1 คน	
(1) นายสมพงศ์	สิทธิไชย	สอ. ครูภูเก็ต จำกัด

5. ขออนุมัติขึ้นบัญชีไว้ 1 คน คือ นายวิรัตน์ สกุณา

มติที่ประชุม

1. รับรองผลการสรรหา
2. อนุมัติขึ้นบัญชี 1 คน

2. การพิจารณาจ้างผู้สอบบัญชี

ข้อมูลนำเสนอ ในรอบปีบัญชี 2559 สมาคมได้ทำสัญญาจ้าง นางสาววีรณา ติรณะประกิจ สำนักงานตรวจสอบบัญชีนครพิงค์ ซึ่งได้ปฏิบัติงานตรวจสอบให้คำแนะนำแก่เจ้าหน้าที่ของสมาคมด้วยดี ดังนั้นในปีบัญชี 2560 จึงขอเสนอผู้สอบบัญชีสมาคมจากสำนักงานนครพิงค์ เช่นเดิม

ข้อเสนอ เพื่อพิจารณาจ้างนางสาววีรณา ติรณะประกิจ สำนักงานสอบบัญชีนครพิงค์ เป็นผู้สอบบัญชีสำหรับปี 2560

มติที่ประชุม เห็นชอบตามเสนอ

ลำดับที่ 47 / 2560

ประกาศสมาคมฌาปนกิจสงเคราะห์สมาชิกชุมนุมสหกรณ์ออมทรัพย์ครูไทย
เรื่อง รับสมัครเลือกตั้งคณะกรรมการดำเนินการ และผู้ตรวจสอบภายใน
สำหรับปีบัญชี 2560-2561

โดยมติที่ประชุมคณะกรรมการดำเนินการ ชุดที่ 4 ในคราวประชุมครั้งที่ 12/2559 เมื่อวันที่ 14 กุมภาพันธ์ 2560 เห็นชอบให้ประกาศรับสมัครคณะกรรมการดำเนินการ และผู้ตรวจสอบภายใน สำหรับปีบัญชี 2560-2561 เพื่อดำเนินการเลือกตั้งในวันประชุมใหญ่สามัญประจำปี 2559 รายละเอียดดังต่อไป

1. คณะกรรมการดำเนินการ ประกอบด้วย นายกสมาคม 1 ตำแหน่ง กรรมการดำเนินการ 31 ตำแหน่ง รวมทั้งสิ้น 32 ตำแหน่ง ปรากฏตามบัญชีรายละเอียดท้ายประกาศ โดยต้องมีคุณสมบัติครบถ้วน ตาม ข้อ 42. แห่งข้อบังคับสมาคมฌาปนกิจสงเคราะห์สมาชิกชุมนุมสหกรณ์ออมทรัพย์ครูไทย พ.ศ.2553 และแก้ไขเพิ่มเติม ดังนี้

(1) มีสัญชาติไทย
(2) มีอายุไม่ต่ำกว่ายี่สิบปีบริบูรณ์
(3) มีวุฒิการศึกษาไม่ต่ำกว่าชั้นประถมศึกษาปีที่สี่
(4) มีอาชีพเป็นหลักแหล่งและมีฐานะมั่นคง
(5) เป็นสมาชิก **สามัญ** สมาคมฌาปนกิจสงเคราะห์สมาชิกชุมนุมสหกรณ์ออมทรัพย์ครูไทย
(6) ไม่เป็นกรรมการของสมาคมฌาปนกิจสงเคราะห์อื่น
(7) ไม่เป็นผู้มีความประพฤติเสื่อมเสียหรือบกพร่องในศีลธรรมอันดี
(8) ไม่เป็นภิกษุ สามเณร นักพรตหรือนักบวชในศาสนาอื่น
(9) ไม่เคยถูกนายทะเบียนสมาคมฌาปนกิจสงเคราะห์ประจำท้องที่สั่งให้พ้นจากตำแหน่งกรรมการสมาคม
(10) ไม่เคยถูกที่ประชุมใหญ่สมาคมฌาปนกิจสงเคราะห์ถอดถอนให้ออกจากตำแหน่งกรรมการเพราะเหตุทุจริตต่อหน้าที่หรือไม่เคยต้องโทษตามกฎหมายว่าด้วยการฌาปนกิจสงเคราะห์
(11) ไม่เคยต้องโทษจำคุกโดยคำพิพากษาถึงที่สุดให้จำคุก เว้นแต่เป็นโทษสำหรับความผิดได้กระทำโดยประมาทหรือความผิดลหุโทษ
(12) ไม่เป็นคนไร้ความสามารถหรือคนเสมือนไร้ความสามารถ
(13) ไม่เป็นบุคคลที่มีหนี้สินล้นพ้นตัว หรือบุคคลล้มละลาย
(14) ไม่เคยถูกไล่ออก ปลดออก หรือให้ออกจากส่วนราชการ หน่วยงานของรัฐ หรือรัฐวิสาหกิจ หรือไม่เคยถูกนายจ้างเลิกจ้างเพราะเหตุทุจริตต่อหน้าที่

1.1 การรับสมัคร จำแนกดังนี้

(1) นายกสมาคม รับสมัครระหว่าง *วันที่ 20 ถึง 28 กุมภาพันธ์ 2560 เวลา 09.00 – 16.00 น. ไม่เว้นวันหยุดทำการ*

(2) คณะกรรมการดำเนินการ รับสมัครระหว่าง *วันที่ 20 ถึง 28 กุมภาพันธ์ 2560 เวลา 09.00 – 16.00 น. ไม่เว้นวันหยุด*

(3) ผู้ตรวจสอบภายใน รับสมัครระหว่าง *วันที่ 20 ถึง 28 กุมภาพันธ์ 2560 เวลา 09.00 – 16.00 น. ไม่เว้นวันหยุดทำการ*

(4) ยื่นใบสมัครด้วยตนเอง ที่สำนักงาน สสอค. เลขที่ 199 หมู่ 2 ชั้น 5 ชุมนุมสหกรณ์ออมทรัพย์แห่งประเทศไทย จำกัด (ชสอ.) ถนนนครอินทร์ ตำบลบางสีทอง อำเภอบางกรวย จังหวัดนนทบุรี 11130

(5) เอกสารประกอบใบสมัคร ได้แก่

ก.สำเนาบัตรประจำตัวประชาชน หรือเจ้าหน้าที่ของรัฐ จำนวน 1 ฉบับ

ข.รูปถ่าย ขนาด 2 นิ้ว จำนวน 2 รูป

ค.เงินค่าสมัครจำนวน 1,000 บาท ชำระพร้อมการยื่นใบสมัคร

1.2 การเลือกตั้ง ให้เป็นการเลือกตั้งในที่ประชุมใหญ่

2. ผู้ตรวจสอบภายใน จำนวน 5 ตำแหน่ง ปรากฏตามบัญชีรายละเอียดท้ายประกาศ

2.1 **คุณสมบัติ** เป็นผู้มีคุณสมบัติเช่นเดียวกับผู้สมัครกรรมการดำเนินการ

2.2 การรับสมัคร

(1) ยื่นใบสมัครด้วยตนเอง ที่สำนักงาน สสอค. เลขที่ 199 หมู่ 2 ชั้น 5 ชุมนุมสหกรณ์ออมทรัพย์แห่งประเทศไทย จำกัด (ชสอ.) ถนนนครอินทร์ ตำบลบางสีทอง อำเภอบางกรวย จังหวัดนนทบุรี 11130

(2) เอกสารประกอบใบสมัคร ได้แก่

ก.สำเนาบัตรประจำตัวประชาชน หรือเจ้าหน้าที่ของรัฐ จำนวน 1 ฉบับ

ข.รูปถ่าย ขนาด 2 นิ้ว จำนวน 2 รูป

ค.เงินค่าสมัครจำนวน 1,000 บาท ชำระพร้อมการยื่นใบสมัคร

2.3 การเลือกตั้ง ให้เป็นการเลือกตั้งในที่ประชุมใหญ่

ประกาศ ณ วันที่ 15 กุมภาพันธ์ พ.ศ. 2560

(นายอุทัย ศรีเทพ)

นายกสมาคมฌาปนกิจสงเคราะห์

สมาชิกชุมนุมสหกรณ์ออมทรัพย์ครูไทย

บัญชีแนบท้ายประกาศ สสอค. ลำดับที่ 47/2560 ลว. 15 กุมภาพันธ์ 2560
สมาคมฌาปนกิจสงเคราะห์สมาชิกชุมนุมสหกรณ์ออมทรัพย์ครูไทย
เรื่อง รับสมัครเลือกตั้งคณะกรรมการดำเนินการ และผู้ตรวจสอบภายใน
สำหรับปีบัญชี 2560-2561

ลำดับที่	ภูมิภาค	ภาค	จำนวน กรรมการ / คน
1	นายกสมาคม	**ทุกภาค**	**1**
2	ทั่วไป	**ทุกภาค**	**5**
3	ภูมิภาคที่ 1	**ภาคกลาง** ประกอบด้วย 19 จังหวัด ดังนี้ 1. จังหวัดชัยนาท 11. จังหวัดสิงห์บุรี 2. จังหวัดนครนายก 12. จังหวัดสุพรรณบุรี 3. จังหวัดนครปฐม 13. จังหวัดสระบุรี 4. จังหวัดนนทบุรี 14. จังหวัดอ่างทอง 5. จังหวัดปทุมธานี 15. จังหวัดเพชรบุรี 6. จังหวัดพระนครศรีอยุธยา 16. จังหวัดราชบุรี 7. จังหวัดลพบุรี 17. จังหวัดประจวบคีรีขันธ์ 8. จังหวัดสมุทรปราการ 18. จังหวัดกาญจนบุรี 9. จังหวัดสมุทรสงคราม 19. กรุงเทพมหานคร 10. จังหวัดสมุทรสาคร	**6**
4	ภูมิภาคที่ 2	**ภาคระวันออก** ประกอบด้วย 7 จังหวัด ดังนี้ 1. จังหวัดจันทบุรี 5. จังหวัดปราจีนบุรี 2. จังหวัดฉะเชิงเทรา 6. จังหวัดระยอง 3. จังหวัดชลบุรี 7. จังหวัดสระแก้ว 4. จังหวัดตราด	**2**
5	ภูมิภาคที่ 3	**ภาคเหนือ** ประกอบด้วย 17 จังหวัด ดังนี้ 1. จังหวัดเชียงราย 7. จังหวัดลำปาง 13. จังหวัดนครสวรรค์ 2. จังหวัดเชียงใหม่ 8. จังหวัดลำพูน 14. จังหวัดอุทัยธานี 3. จังหวัดน่าน 9. จังหวัดอุตรดิตถ์ 15. จังหวัดกำแพงเพชร 4. จังหวัดพะเยา 10. จังหวัดตาก 16. จังหวัดพิจิตร 5. จังหวัดแพร่ 11. จังหวัดเพชรบูรณ์ 17. จังหวัดสุโขทัย 6. จังหวัดแม่ฮ่องสอน 12. จังหวัดพิษณุโลก	**6**

ลำดับที่	ภูมิภาค	ภาค	จำนวนกรรมการ / คน
6	ภูมิภาคที่ 4	**ภาคใต้** ประกอบด้วย 14 จังหวัด ดังนี้ 1. จังหวัดกระบี่ 8. จังหวัดพังงา 2. จังหวัดชุมพร 9. จังหวัดภูเก็ต 3. จังหวัดตรัง 10. จังหวัดระนอง 4. จังหวัดนครศรีธรรมราช 11. จังหวัดสตูล 5. จังหวัดนราธิวาส 12. จังหวัดสงขลา 6. จังหวัดปัตตานี 13. จังหวัดสุราษฎร์ธานี 7. จังหวัดพัทลุง 14. จังหวัดยะลา	**5**
7	ภูมิภาคที่ 5	**ภาคตะวันออกเฉียงเหนือ** ประกอบด้วย 19 จังหวัด ดังนี้ 1. จังหวัดกาฬสินธุ์ 11. จังหวัดเลย 2. จังหวัดขอนแก่น 12. จังหวัดสกลนคร 3. จังหวัดชัยภูมิ 13. จังหวัดสุรินทร์ 4. จังหวัดนครพนม 14. จังหวัดศรีสะเกษ 5. จังหวัดนครราชสีมา 15. จังหวัดหนองคาย 6. จังหวัดบุรีรัมย์ 16. จังหวัดหนองบัวลำภู 7. จังหวัดมหาสารคาม 17. จังหวัดอุดรธานี 8. จังหวัดมุกดาหาร 18. จังหวัดอุบลราชธานี 9. จังหวัดยโสธร 19. จังหวัดอำนาจเจริญ 10. จังหวัดร้อยเอ็ด	**7**

ร่างกำหนดปฏิทินการดำเนินการรับสมัครเลือกตั้งคณะกรรมการดำเนินการและผู้ตรวจสอบภายใน (ปีบัญชี 2560-2561)

ลำดับ	วัน เดือน ปี	รายการ	หมายเหตุ
1	15 ก.พ.60	ลงนามประกาศรับสมัคร	
2	20-28 ก.พ.60	รับสมัครเลือกตั้งคณะกรรมการดำเนินงานและผู้ตรวจสอบภายใน	
3	1 มี.ค. 60	ประชุมคณะกรรมการตรวจสอบคุณสมบัติ	
4	6 มี.ค.60	ประกาศรายชื่อผู้มีสิทธิ์	
5	8 มี.ค.60	ประชุมคณะกรรมการกรณีต้องมีการเลือกตั้ง	
6	15 มี.ค.60	ดำเนินการสรรหา	

ลำดับที่ 68/2560

ประกาศสมาคมฌาปนกิจสงเคราะห์สมาชิกชุมนุมสหกรณ์ออมทรัพย์ครูไทย(สสอค.)
เรื่อง ประกาศผู้มีสิทธิรับเลือกตั้งเป็นกรรมการดำเนินการและผู้ตรวจสอบภายใน สำหรับปี 2560-2561

ตามที่ สมาคมประกาศรับสมัครนายกสมาคมกรรมการดำเนินการ และ ผู้ตรวจสอบภายใน สำหรับปีบัญชี 2560-2561 ระหว่างวันที่ 20 – 28 กุมภาพันธ์ 2560 แล้วนั้น บัดนี้ คณะกรรมการตรวจคุณสมบัติได้ดำเนินการตรวจสอบเสร็จสิ้นแล้ว รายละเอียดดังต่อไปนี้

1. มีผู้สมัครรับเลือกตั้งจำนวน 49 คน
2. ผู้มีคุณสมบัติครบถ้วนจำนวน 49 คน
3. มีผู้ยื่นถอนการสมัคร จำนวน 8 คน
4. คงเหลือผู้สมัครรับเลือกตั้ง จำนวน 41 คน

นายกสมาคม และกรรมการดำเนินการ

ที่	ลำดับที่	ชื่อ - สกุล	จำนวนผู้สมัคร	หมายเหตุ
	นายกสมาคมสัดส่วน 1 คน		1 ราย	
1	1	นายอุทัย ศรีเทพ	คุณสมบัติครบถ้วน	สอ.ครูตรัง
	กรรมการ (ทั่วไป)สัดส่วน 5 คน		6 คน	ไม่มีการสรรหา
2	1	นายเกรียงศักดิ์ เนื้อสีจัน	คุณสมบัติครบถ้วน	สอ.ครูพิษณุโลก/เหนือ
3	2	นายสุทัศน์ กองป่า	คุณสมบัติครบถ้วน	สอ.ครูแพร่/เหนือ
4	3	นายสุรชาติ อินแผลง	คุณสมบัติครบถ้วน	สอ.ครูเลย/เฉียงเหนือ
5	4	นายธวัช พรหมพิจารณ์	คุณสมบัติครบถ้วน	สอ.ครูเชียงใหม่/เหนือ
6	5	นายประทีป นากกลัด	คุณสมบัติครบถ้วน	สอ.ครูพิจิตร/เหนือ
7	6	นายวิโรจน์ นคร	ถอนการสมัคร	สอ.ครูนนทบุรี/กลาง
	กรรมการ (ภาคกลาง) สัดส่วน 6 คน		9 คน	**ผู้สมัครเกิน** มีการสรรหา
8	1	นายสกลพร โสภาจารีย์	คุณสมบัติครบถ้วน	สอ.ครูสิงห์บุรี
9	2	นายชูชาติ กาญจนธนชัย	คุณสมบัติครบถ้วน	สอ.ครูนนทบุรี
10	3	นายศักดิ์ชัย กายเพชร	คุณสมบัติครบถ้วน	สอ.ครูประจวบ
11	4	นายสมชาย รัตนอารี	คุณสมบัติครบถ้วน	สอ.ครูนครปฐม
12	5	นายสถิตย์ชัย วรานนท์วนิช	คุณสมบัติครบถ้วน	สอ.ครูสมุทรสาคร
13	6	นายวิวัฒน์ชัย กุลมาตย์	คุณสมบัติครบถ้วน	สอ.ม.รามคำแหง
14	7	นายสิริเชษฐ์ ตุ้มทอง	คุณสมบัติครบถ้วน	สอ.ครูลพบุรี
15	8	นายสัญญา รอดทรัพย์	คุณสมบัติครบถ้วน	สอ.ครูสุพรรณบุรี
16	9	นายเทิม มิตรจิต	คุณสมบัติครบถ้วน	สอ.ครูเพชรบุรี

ที่	ลำดับที่	ชื่อ – สกุล	จำนวนผู้สมัคร	หมายเหตุ
	กรรมการ (ภาคตะวันออก) สัดส่วน 2 คน		**2 คน**	**ไม่มีการสรรหา**
17	1	นายบัญชา เกษมสุข	คุณสมบัติครบถ้วน	สอ.ครูฉะเชิงเทรา
18	2	นายทัศนะ วิเศษ	คุณสมบัติครบถ้วน	สอ.ครูจันทบุรี
	กรรมการ (ภาคเหนือ) สัดส่วน 6 คน		9 คน	**ไม่มีการสรรหา**
19	1	นายประถม ปิ่นพาน	ถอนการสมัคร	สอ.ครูตาก
20	2	นายธวัช จิตรชอบค้า	คุณสมบัติครบถ้วน	สอ.ครูอุทัยธานี
21	3	นายประสิทธิ์ คงเถื่อน	คุณสมบัติครบถ้วน	สอ.ครูนครสวรรค์
22	4	นายปรีชา ศรีสุวรรณ์	ถอนการสมัคร	สอ.ครูเชียงราย
23	5	นายเจษฎา หอมจันทร์	คุณสมบัติครบถ้วน	สอ.ครูเพชรบูรณ์
24	6	นายสง่า ไชยภักษา	คุณสมบัติครบถ้วน	สอ.ครูน่าน
25	7	นายเอนก คำจำรูญ	คุณสมบัติครบถ้วน	สอ.ครูเชียงใหม่
26	8	นายสมคิด ปัญญาแก้ว	คุณสมบัติครบถ้วน	สอ.ครูลำพูน
27	9	นายเจิด จันทโรทัย	ถอนการสมัคร	สอ.ครูพิจิตร
	กรรมการ (ภาคใต้) สัดส่วน 5 คน		8 คน	**ไม่มีการสรรหา**
28	1	นายพิทยา เรืองจันทร์	ถอนการสมัคร	สอ.ครูตรัง
29	2	นายชัยยุทธ์ มาศสุพงศ์	คุณสมบัติครบถ้วน	สอ.ครูนครศรีธรรมราช
30	3	ผศ.เพียงแข พงษ์ศิริบัญญัติ	ถอนการสมัคร	สอ.ครูสงขลา
31	4	นายประภาส เพ็ชรไทยพงศ์	คุณสมบัติครบถ้วน	สอ.ครูปัตตานี
32	5	นายประเสริฐ งานวงศ์พาณิชย์	คุณสมบัติครบถ้วน	สอ.ครูภูเก็ต
33	6	นายประเสริฐ เมืองแก้ว	คุณสมบัติครบถ้วน	สอ.ครูพัทลุง
34	7	นายถาวร นาคอุดม	ถอนการสมัคร	สอ.ครูชุมพร
35	8	นายสมโภช ไชยผดุงนิรันดร์	คุณสมบัติครบถ้วน	สอ.ครูพังงา
	กรรมการ(ภาคตะวันออกเฉียงเหนือ) สัดส่วน 7 คน		8 คน	**ไม่มีการสรรหา**
36	1	นายอ่อนจันทร์ อินทมาตย์	คุณสมบัติครบถ้วน	สอ.ครูเลย
37	2	นายวรวิทย์ ปักกาโล	คุณสมบัติครบถ้วน	สอ.ครูมหาสารคาม
38	3	นายสุรชาติ แสนประดิษฐ์	คุณสมบัติครบถ้วน	สอ.ครูร้อยเอ็ด
39	4	นายศิริ เพชรคีรี	คุณสมบัติครบถ้วน	สอ.ครูหนองคาย
40	5	นายเสอดทัศน์ พัฒนมณี	ถอนการสมัคร	สอ.ครูสุรินทร์
41	6	นายฤทธิรงค์ พวงคำ	คุณสมบัติครบถ้วน	สอ.ครูศรีสะเกษ
42	7	ว่าที่ร.ท.สมรรถชัย สมพงษ์	คุณสมบัติครบถ้วน	สอ.ขรก.สกลนคร
43	8	นายธนเดช นิลสระดู	คุณสมบัติครบถ้วน	สอ.ครูบุรีรัมย์

ผู้ตรวจสอบภายใน

ที่	ลำดับที่	ชื่อ – สกุล	จำนวนผู้สมัคร	หมายเหตุ
	ผู้ตรวจสอบภายใน จำนวน 5 คน		6 คน	ผู้สมัครเกิน มีการสรรหาเฉพาะใต้
44	1	นายวิรัตน์ สกุณา	คุณสมบัติครบถ้วน	นครศรีธรรมราช(ภาคใต้)
45	2	นายสมพงศ์ สิทธิไชย	คุณสมบัติครบถ้วน	ภูเก็ต (ภาคใต้)
46	3	นายวิวัฒน์ อนิวรรตกุล	คุณสมบัติครบถ้วน	นครสวรรค์(ภาคเหนือ)
47	4	นายสมควร รุ่งเรือง	คุณสมบัติครบถ้วน	ฉะเชิงเทรา(ภาคตะวันออก)
48	5	นายวุฒิ คงรักษา	คุณสมบัติครบถ้วน	ศิลปากร(ภาคกลาง)
49	6	นายสมัคร ขันชุมพล	คุณสมบัติครบถ้วน	เลย(ภาคตะวันออกเฉียงเหนือ)

จึงประกาศมาให้ทราบโดยทั่วกัน

ประกาศ ณ วันที่ 6 เดือน มีนาคม พ.ศ. 2560

(นายอุทัยศรีเทพ)
นายกสมาคมฌาปนกิจสงเคราะห์
สมาชิกชุมนุมสหกรณ์ออมทรัพย์ครูไทย

ลำดับที่ 96/2560

ประกาศสมาคมฌาปนกิจสงเคราะห์สมาชิกชุมนุมสหกรณ์ออมทรัพย์ครูไทย(สสอค.)
เรื่อง ผลการสรรหากรรมการดำเนินการ และผู้ตรวจสอบภายในประจำปีบัญชี 2560-2561

ตามที่ สมาคมประกาศรับสมัครนายกสมาคมกรรมการดำเนินการ และ ผู้ตรวจสอบภายในสำหรับปีบัญชี 2560-2561ระหว่างวันที่ 20-28กุมภาพันธ์2560 แล้วนั้น ปรากฏว่ามีภูมิภาคที่ต้องมีกระบวนการสรรหากรรมการดำเนินการ และผู้ตรวจสอบภายใน คือ ภาคกลาง และภาคใต้ ตามลำดับ

บัดนี้ กระบวนการสรรหากรรมการดำเนินการ และผู้ตรวจสอบภายใน ดังกล่าวได้เสร็จแล้ว ดังนี้

1.การสรรหากรรมการ สัดส่วนภาคกลาง

1.1 **สถานที่สรรหา** ห้องประชุม สสอค.วันที่ 7 มีนาคม 2560 เวลา 13.00น.

1.2ผลการสรรหา ผู้เข้ารับการสรรหา 9 คน ผ่านการสรรหา 6 คน

ที่	ชื่อ - สกุล		จำนวนผู้สมัคร	สังกัด สอ.
1	นายสกลพร	โสภาจารีย์	ไม่ผ่านการสรรหา	สอ.ครูสิงห์บุรี
2	นายชูชาติ	กาญจนธนชัย	ผ่านการสรรหา	สอ.ครูนนทบุรี
3	นายศักดิ์ชัย	กายเพชร	ผ่านการสรรหา	สอ.ครูประจวบ
4	นายสมชาย	รัตนอารี	ผ่านการสรรหา	สอ.ครูนครปฐม
5	นายสถิตย์ชัย	วรานนท์วนิช	ผ่านการสรรหา	สอ.ครูสมุทรสาคร
6	นายวิวัฒน์ชัย	กุลมาตย์	ไม่ผ่านการสรรหา	สอ.ม.รามคำแหง
7	นายสิริเชษฐ์	ตุ้มทอง	ไม่ผ่านการสรรหา	สอ.ครูลพบุรี
8	นายสัญญา	รอดทรัพย์	ผ่านการสรรหา	สอ.ครูสุพรรณบุรี
9	นายเทิม	มิตรจิต	ผ่านการสรรหา	สอ.ครูเพชรบุรี

2. การสรรหาผู้ตรวจสอบภายใน สัดส่วนภาคใต้

ผู้ตรวจสอบภายใน ภาคใต้ จำนวน 1 คน

ที่	ชื่อ - สกุล		จำนวนผู้สมัคร	สังกัด สอ.
1	นายวิรัตน์	สกุณา	ขึ้นบัญชี (2 ปี)	สอ.ครูนครศรีธรรมราช
2	นายสมพงศ์	สิทธิไชย	ผ่านการสรรหา(วาระ1ปี)	สอ.ครูภูเก็ต

จึงประกาศมาให้ทราบโดยทั่วกัน

ประกาศ ณ วันที่ 14 เดือน มีนาคม พ.ศ. 2560

(นายอุทัยศรีเทพ)
นายกสมาคมฌาปนกิจสงเคราะห์
สมาชิกชุมนุมสหกรณ์ออมทรัพย์ครูไทย

ระเบียบวาระที่ 8

เรื่อง การเลือกตั้งนายกสมาคม กรรมการดำเนินการ สำหรับปีบัญชี 2560-2561

ระเบียบวาระที่ 8

เรื่อง การเลือกตั้งนายกสมาคม กรรมการดำเนินการ สำหรับปีบัญชี 2560-2561

ข้อมูลนำเสนอ เพื่อให้การเลือกตั้งคณะกรรมการดำเนินการในการประชุมใหญ่สำหรับปีบัญชี 2560-2561 เป็นไปตามความในข้อ 42. แห่งข้อบังคับสมาคมฌาปนกิจสงเคราะห์สมาชิกชุมนุมสหกรณ์ออมทรัพย์ครูไทย แก้ไขเพิ่มเติม (ฉบับที่ 3) พ.ศ.2554 ซึ่งกำหนดให้มีคณะกรรมการจำนวนไม่น้อยกว่า 7 คน แต่ไม่เกินจำนวนจังหวัดที่มีอยู่ในขณะนั้น (77 จังหวัด)

ดังนั้น **เพื่อให้การเลือกตั้งคณะกรรมการดำเนินการสำหรับปีบัญชี 2560 – 2561** เป็นไปด้วยความเรียบร้อย ไม่ขัดต่อกฎหมาย และข้อบังคับ คณะกรรมการดำเนินการชุดที่ 4 ในคราวประชุมครั้งที่ 12/2559 เมื่อวันที่ 14 กุมภาพันธ์ 2560 ซึ่งเห็นชอบให้กำหนดสัดส่วนคณะกรรมการดำเนินการ โดยให้มีคณะกรรมการดำเนินการจำนวนไม่เกิน 32 คน ระหว่างวันที่ 20-28 กุมภาพันธ์ 2560 มีผู้สมัครรับเลือกตั้งเป็นนายกสมาคมและกรรมการดำเนินการ ดังนี้

1. ตำแหน่งนายกสมาคม มีผู้สมัคร 1 คน
2. กรรมการดำเนินการ มีผู้สมัครจำแนกตามภูมิภาค ดังนี้

2.1 ทั่วไป	สัดส่วนกรรมการ 5 คน	มีผู้สมัคร 6 คน
2.2 ภาคกลาง	สัดส่วนกรรมการ 6 คน	มีผู้สมัคร 9 คน
2.3 ภาคตะวันออก	สัดส่วนกรรมการ 2 คน	มีผู้สมัคร 2 คน
2.4 ภาคเหนือ	สัดส่วนกรรมการ 6 คน	มีผู้สมัคร 9 คน
2.5 ภาคใต้	สัดส่วนกรรมการ 5 คน	มีผู้สมัคร 8 คน
2.6 ภาคตะวันออกเฉียงเหนือ	สัดส่วนกรรมการ 7 คน	มีผู้สมัคร 8 คน

3. รายชื่อผู้สมัครคณะกรรมการ เพื่อเสนอที่ประชุมใหญ่เลือกตั้ง (รับรอง)

ที่	ลำดับที่	ชื่อ - สกุล	จำนวนผู้สมัคร/ราย	หมายเหตุ
	นายกสมาคม สัดส่วน 1 คน		1 ราย	ไม่มีการสรรหา
1	1	นายอุทัย ศรีเทพ	คุณสมบัติครบถ้วน	สอ.ครูตรัง
	กรรมการ (ทั่วไป) สัดส่วนกรรมการ 5 คน		6 ราย	ไม่มีการสรรหา
1	1	นายเกรียงศักดิ์ เนื้อสีจัน	คุณสมบัติครบถ้วน	สอ.ครูพิษณุโลก/เหนือ
2	2	นายสุทัศน์ กองป่า	คุณสมบัติครบถ้วน	สอ.ครูแพร่/เหนือ
3	3	นายสุรชาติ อินแผลง	คุณสมบัติครบถ้วน	สอ.ครูเลย/เฉียงเหนือ
4	4	นายธวัช พรหมพิจารณ์	คุณสมบัติครบถ้วน	สอ.ครูเชียงใหม่/เหนือ
5	5	นายประทีป นากกลัด	คุณสมบัติครบถ้วน	สอ.ครูพิจิตร/เหนือ
6	6	นายวิโรจน์ นคร	ถอนการสมัคร	สอ.ครูนนทบุรี/กลาง

ที่	ลำดับที่	ชื่อ – สกุล	จำนวนผู้สมัคร/ราย	หมายเหตุ
	กรรมการ (ภาคกลาง) สัดส่วนกรรมการ 6 คน		9 ราย	มีการสรรหา
7	1	นายสกลพร โสภาจารีย์	ถอนการสมัคร	สอ.ครูสิงห์บุรี
8	2	นายชูชาติ กาญจนธนชัย	คุณสมบัติครบถ้วน	สอ.ครูนนทบุรี
9	3	นายศักดิ์ชัย กายเพชร	คุณสมบัติครบถ้วน	สอ.ครูประจวบคีรีขันธ์
10	4	นายสมชาย รัตนอารี	คุณสมบัติครบถ้วน	สอ.ครูนครปฐม
11	5	นายสถิตย์ชัย วรานนท์วนิช	คุณสมบัติครบถ้วน	สอ.ครูสมุทรสาคร
12	6	นายวิวัฒน์ชัย กุลมาตย์	ถอนการสมัคร	สอ.ม.รามคำแหง
13	7	นายสิริเชษฐ์ ตุ้มทอง	ถอนการสมัคร	สอ.ครูลพบุรี
14	8	นายสัญญา รอดทรัพย์	คุณสมบัติครบถ้วน	สอ.ครูสุพรรณบุรี
15	9	นายเทิม มิตรจิต	คุณสมบัติครบถ้วน	สอ.ครูเพชรบุรี
	กรรมการ (ภาคตะวันออก)สัดส่วนกรรมการ 2 คน		2 ราย	ไม่มีการสรรหา
16	1	นายบัญชา เกษมสุข	คุณสมบัติครบถ้วน	สอ.ครูฉะเชิงเทรา
17	2	นายทัศนะ วิเศษ	คุณสมบัติครบถ้วน	สอ.ครูจันทบุรี
	กรรมการ (ภาคเหนือ) สัดส่วนกรรมการ 6 คน		9 ราย	ไม่มีการสรรหา
18	1	นายประถม ปิ่นพาน	ถอนการสมัคร	สอ.ครูตาก
19	2	นายธวัช จิตรชอบค้า	คุณสมบัติครบถ้วน	สอ.ครูอุทัยธานี
20	3	นายประสิทธิ์ คงเถื่อน	คุณสมบัติครบถ้วน	สอ.ครูนครสวรรค์
21	4	นายปรีชา ศรีสุวรรณ์	ถอนการสมัคร	สอ.ครูเชียงราย
22	5	นายเจษฎา หอมจันทร์	คุณสมบัติครบถ้วน	สอ.ครูเพชรบูรณ์
23	6	นายสง่า ไชยภักษา	คุณสมบัติครบถ้วน	สอ.ครูน่าน
24	7	นายเอนก คำจำรูญ	คุณสมบัติครบถ้วน	สอ.ครูเชียงใหม่
25	8	นายสมคิด ปัญญาแก้ว	คุณสมบัติครบถ้วน	สอ.ครูลำพูน
26	9	นายเจิด จันทโรทัย	ถอนการสมัคร	สอ.ครูพิจิตร
	กรรมการ (ภาคใต้) สัดส่วนกรรมการ 5 คน		8 ราย	ไม่มีการสรรหา
27	1	นายพิทยา เรืองจันทร์	ถอนการสมัคร	สอ.ครูตรัง
28	2	นายชัยยุทธ์ มาศสุพงศ์	คุณสมบัติครบถ้วน	สอ.ครูนครศรีธรรมราช
29	3	ผศ.เพียงแข พงษ์ศิริบัญญัติ	ถอนการสมัคร	สอ.ครูสงขลา
30	4	นายประภาส เพ็ชรไทยพงศ์	คุณสมบัติครบถ้วน	สอ.ครูปัตตานี
31	5	นายประเสริฐ งานวงศ์พาณิชย์	คุณสมบัติครบถ้วน	สอ.ครูภูเก็ต
32	6	นายประเสริฐ เมืองแก้ว	คุณสมบัติครบถ้วน	สอ.ครูพัทลุง
33	7	นายถาวร นาคอุดม	ถอนการสมัคร	สอ.ครูชุมพร
34	8	นายสมโภช ไชยผดุงนิรันดร์	คุณสมบัติครบถ้วน	สอ.ครูพังงา

ที่	ลำดับที่	ชื่อ – สกุล	จำนวนผู้สมัคร/ราย	หมายเหตุ
	กรรมการ (ภาคตะวันออกเฉียงเหนือ) สัดส่วนกรรมการ 7 คน		8 ราย	ไม่มีการสรรหา
35	1	นายอ่อนจันทร์ อินทมาตย์	คุณสมบัติครบถ้วน	สอ.ครูเลย
36	2	นายวรวิทย์ ปักกาโล	คุณสมบัติครบถ้วน	สอ.ครูมหาสารคาม
37	3	นายสุรชาติ แสนประดิษฐ์	คุณสมบัติครบถ้วน	สอ.ครูร้อยเอ็ด
38	4	นายศิริ เพชรคีรี	คุณสมบัติครบถ้วน	สอ.ครูหนองคาย
39	5	นายเสอดทัศน์ พัฒนมณี	ถอนการสมัคร	สอ.ครูสุรินทร์
40	6	นายฤทธิรงค์ พวงคำ	คุณสมบัติครบถ้วน	สอ.ครูศรีสะเกษ
41	7	ว่าที่ร.ท.สมรรถชัย สมพงษ์	คุณสมบัติครบถ้วน	สอ.ขรก.สกลนคร
42	8	นายธนเดช นิลสระดู	คุณสมบัติครบถ้วน	สอ.ครูบุรีรัมย์

4. วิธีดำเนินการ

(1) ดำเนินการเลือกตั้งในที่ประชุมใหญ่ ด้วยวิธีเปิดเผย

(2) ประธานที่ประชุมเสนอให้ที่ประชุมเลือกผู้แทนสมาชิกเพื่อเป็นกรรมการดำเนินการเลือกตั้ง จำนวน ไม่เกิน 7 คน

(3) กรรมการการเลือกตั้ง เลือกตั้งกันเองเพื่อเป็นประธาน 1 คน และดำเนินการเลือกตั้งตามลำดับขั้นตอนต่อไปนี้

ก. การเลือกตั้งนายกสมาคม

- ให้ที่ประชุมเสนอชื่อ และต้องมีผู้รับรองไม่น้อยกว่า 5 คน
- ให้ที่ประชุมเลือกได้ 1 คน โดยการยกมือเหนือศีรษะ
- ผู้ได้รับคะแนนสูงสุดเป็นผู้ได้รับการเลือกตั้ง

ข. การเลือกตั้งกรรมการดำเนินการ

- ดำเนินการเลือกตั้งเป็นรายภูมิภาค ตามลำดับ (เฉพาะภูมิภาคมีการเลือกตั้ง)
- ให้ประธานกรรมการเลือกตั้งเสนอรายชื่อผู้สมัครเฉพาะภูมิภาคที่มีการเลือกตั้ง
- ให้ที่ประชุมเลือกผู้ที่เห็นสมควรเป็นรายภูมิภาคได้เพียง 1 คน โดยการยกมือเหนือศีรษะ
- ผู้ได้รับคะแนนสูงสุดตามลำดับ เป็นผู้ได้รับการเลือกตั้งตามจำนวนโควต้า ของแต่ละภูมิภาค

ค. การเลือกตั้งคณะกรรมการ

- ให้ที่ประชุมเสนอชื่อผู้สมควรเป็นอนุกรรมการหรือผู้เข้าประชุมเสนอตนเอง โดยมีผู้รับรองไม่น้อยกว่า 50 คน
- เสนอชื่อได้เฉพาะจังหวัดที่มีผู้สมัครกรรมการดำเนินการ เว้นแต่มีผู้ถูกเสนอชื่อไม่ครบจำนวนให้ซ้ำจังหวัดได้

(4) ประธานกรรมการการเลือกตั้งเสนอผลการเลือกตั้งต่อที่ประชุม เพื่อรับรองผล

1. นายกสมาคม นายอุทัย ศรีเทพ สอ.ครูตรัง จำกัด

2. กรรมการดำเนินการ

2.1 ทั่วไป สัดส่วนกรรมการ 5 คน ดังนี้

1	นายเกรียงศักดิ์ เนื้อสีจัน	สอ.ครูพิษณุโลก/เหนือ
2	นายสุทัศน์ กองป่า	สอ.ครูแพร่/เหนือ
3	นายสุรชาติ อินแผลง	สอ.ครูเลย/ตะวันออกเฉียงเหนือ
4	นายธวัช พรหมพิจารณ์	สอ.ครูเชียงใหม่/เหนือ
5	นายประทีป นากกลัด	สอ.ครูพิจิตร/เหนือ

2.2 ภาคกลาง สัดส่วนกรรมการ 6 คน ดังนี้

1	นายชูชาติ กาญจนธนชัย	สอ.ครูนนทบุรี
2	นายศักดิ์ชัย กายเพชร	สอ.ครูประจวบคีรีขันธ์
3	นายสมชาย รัตนอารี	สอ.ครูนครปฐม
4	นายสถิตย์ชัย วรานนท์วนิช	สอ.ครูสมุทรสาคร
5	นายสัญญา รอดทรัพย์	สอ.ครูสุพรรณบุรี
6	นายเทิม มิตรจิต	สอ.ครูเพชรบุรี

2.3 ภาคตะวันออก สัดส่วนกรรมการ 2 คน ดังนี้

1	นายบัญชา เกษมสุข	สอ.ครูฉะเชิงเทรา
2	นายทัศนะ วิเศษ	สอ.ครูจันทบุรี

2.4 ภาคเหนือ สัดส่วนกรรมการ 6 คน ดังนี้

1	นายธวัช จิตรชอบค้า	สอ.ครูอุทัยธานี
2	นายประสิทธิ์ คงเถื่อน	สอ.ครูนครสวรรค์
3	นายเจษฎา หอมจันทร์	สอ.ครูเพชรบูรณ์
4	นายสง่า ไชยภักษา	สอ.ครูน่าน
5	นายเอนก คำจำรูญ	สอ.ครูเชียงใหม่
6	นายสมคิด ปัญญาแก้ว	สอ.ครูลำพูน

2.5 ภาคใต้ สัดส่วนกรรมการ 5 คน ดังนี้

1	นายชัยยุทธ์ มาศสุพงศ์	สอ.ครูนครศรีธรรมราช
2	นายประภาส เพ็ชรไทยพงค์	สอ.ครูปัตตานี
3	นายประเสริฐ งานวงศ์พาณิชย์	สอ.ครูภูเก็ต
4	นายประเสริฐ เมืองแก้ว	สอ.ครูพัทลุง
5	นายสมโภช ไชยผดุงนิรันดร์	สอ.ครูพังงา

2.6 ภาคตะวันออกเฉียงเหนือ สัดส่วนกรรมการ 7 คน ดังนี้

1	นายอ่อนจันทร์ อินทมาตย์	สอ.ครูเลย
2	นายวรวิทย์ ปักกาโล	สอ.ครูมหาสารคาม
3	นายสุรชาติ แสนประดิษฐ์	สอ.ครูร้อยเอ็ด
4	นายศิริ เพชรคีรี	สอ.เสมาหนองคาย
5	นายฤทธิรงค์ พวงคำ	สอ.ครูศรีสะเกษ
6	ว่าที่ร.ท.สมรรถชัย สมพงษ์	สอ.ขรก.สกลนคร
7	นายธนเดช นิลสระดู	สอ.ครูบุรีรัมย์

ข้อเสนอ

1. เนื่องจากมีผู้สมัครที่ดำรงตำแหน่งกรรมการดำเนินการมาแล้วเกินกว่า 2 วาระที่ต้อง ขอให้ที่ประชุมรับรองคุณสมบัติด้วยคะแนน 2 ใน 3 ของผู้มาประชุม จำนวน 7 คน ได้แก่
   (1) นายสุรชาติ อินแผลง
   (2) นายประทีป นากกลัด
   (3) นายเกรียงศักดิ์ เนื้อสีจัน
   (4) นายทัศนะ วิเศษ
   (5) นายฤทธิรงค์ พวงคำ
   (6) นายชัยยุทธ์ มาศสุพงศ์
   (7) นายประภาส เพชรไทยพงค์
2. เนื่องจากมีผู้สมัครนายกสมาคม และกรรมการดำเนินการจำนวนเท่ากับจำนวนสัดส่วน ตามประกาศจึงขอให้ที่ประชุมใหญ่รับรองผลการสมัครและผลการสรรหาโดยให้ถือผลการ รับรองเป็นการเลือกตั้ง

มติที่ประชุม

1. ที่ประชุมรับรองคุณสมบัติของผู้สมัครที่มีวาระดำรงตำแหน่งเกินกว่า 2 วาระ ตามข้อเสนอ ข้อ 1 (1) – (7) ด้วยคะแนน เห็นชอบ 142 คะแนน ไม่เห็นชอบ 11 คะแนน จากจำนวนผู้มาประชุม 169 คน ถือว่าผ่านความเห็นชอบเกินกว่า 2 ใน 3
2. เห็นชอบผลการสรรหาและให้ถือเป็นการเลือกตั้งด้วยคะแนนเป็นเอกฉันท์

ระเบียบวาระที่ 9
เรื่อง อื่นๆ

ระเบียบวาระที่ 9
เรื่อง อื่นๆ

9.1 **ข้อเสนอ**ของนายสุรินทร์ ขวัญทอง ผู้แทนสมาชิก สสอค. ศูนย์ประสานงาน สอ.ครูนครศรีธรรมราช จำกัด ดังนี้

(1) ขอให้พิจารณารับสมัครสมาชิกอายุ 51-60 ปี โดยยกเลิกเงินบริจาคเนื่องในโอกาสสำคัญ

(2) การแต่งตั้งที่ปรึกษาสมาคมควรกระจายให้ครบทุกภูมิภาค

9.2 **ข้อเสนอ**ของผู้แทนสมาชิก สสอค. ศูนย์ประสานงาน สอ.ครูสมุทรสงคราม จำกัด เรื่องการจ่ายเงินสงเคราะห์แก่ทายาทหรือผู้รับเงินสงเคราะห์ควรดำเนินการให้เร็วขึ้นกว่าที่ผ่านมา

ที่ประชุม นายกสมาคมรับทราบและนำเสนอคณะกรรมการชุดที่ 5 พิจารณาต่อไป

"สวัสดิการของคนสหกรณ์ เอื้ออาทรและห่วงใย"

LINE ID : ftsc1234

สมาคมฌาปนกิจสงเคราะห์
สมาชิกชุมนุมสหกรณ์ออมทรัพย์ครูไทย

199 หมู่ 2 ถนนนครอินทร์ ตำบลบางสีทอง อำเภอบางกรวย จังหวัดนนทบุรี 11130
โทร. 02-496-1337 แฟกซ์. 02-496-1338
www.thaiftsc.com E-mail: ftsc.coop1@gmail.com